



Sujets d'examens d'odontologie

CSCT

2017-2018

Annales de l'Université Lyon 1

Faculté d'odontologie

Année universitaire

2017-2018

Université Lyon 1

Faculté d'odontologie

CSCT

1ère session

Ne rien écrire ici

UNIVERSITE CLAUDE-BERNARD LYON I - FACULTE D'ODONTOLOGIE
EXAMEN DU CERTIFICAT DE SYNTHESE CLINIQUE ET THERAPEUTIQUE 2017-2018 (1ère session)

NOM :

PRENOM :

EPREUVE DE CHIRURGIE BUCCALE- QUESTION n° 1

EPREUVE DE CHIRURGIE BUCCALE

Ne rien écrire ici

QUESTION n° 1 - LIBELLE :



Un homme de 34 ans vous consulte pour une douleur aiguë de l'hémiface droite. L'hémiface est tuméfiée. Le tableau clinique associe une asthénie importante accompagnée de frissons, de pics fébriles réguliers et de nausées. Le patient a d'ailleurs vomi dans la salle d'attente. La radiographie panoramique révèle un mauvais état bucco-dentaire. Au vu de la douleur, le patient a ingéré deux plaquettes de Paracétamol dans la nuit, soit 8 grammes et 4 cp de Tramadol. Aucun autre antécédent n'est à signaler.

- Quel est votre diagnostic ?
- Décrivez votre prise en charge en urgence

Note :

/20

Ne rien écrire ici

UNIVERSITE CLAUDE-BERNARD LYON I - FACULTE D'ODONTOLOGIE
EXAMEN DU CERTIFICAT DE SYNTHESE CLINIQUE ET THERAPEUTIQUE 2017-2018 (1ère session)

NOM :

PRENOM :

EPREUVE DE CHIRURGIE BUCCALE - QUESTION n° 2

EPREUVE DE CHIRURGIE BUCCALE

Ne rien écrire ici

QUESTION n° 2 - LIBELLE :

Une patiente de 42 ans vous consulte pour un bilan des foyers infectieux avant la mise en place d'une thérapie ciblée anti TNF-alpha (Anticorps monoclonal, HUMIRA en Intra-veineuse à T0, T+2 semaines, T+6 semaines et toutes les 8 semaines) ainsi que du Méthotrexate. Au niveau des antécédents, elle présente une polyarthrite rhumatoïde. Son traitement comporte une corticothérapie au long court (8mg/jour). La douleur est importante et résistante à un traitement antalgique optimal (Paracétamol, Tramadol et Morphine). ne suffise plus à soulager la patiente. La patiente un foyer infectieux en 47.

- La patiente présente un kyste sur une 47. La dent est traitée avec un inlay core à clavettes coiffé d'une couronne métallique non ajustée. Au vu du contexte, il est préférable de l'avulser
→ Quelle est votre prise en charge ?
- La patiente vous demande si un implant sera possible à l'avenir, expliquez votre réponse.

Note :

/20

Ne rien écrire ici

UNIVERSITE CLAUDE-BERNARD LYON I - FACULTE D'ODONTOLOGIE
EXAMEN DU CERTIFICAT DE SYNTHESE CLINIQUE ET THERAPEUTIQUE 2017-2018 (1ère session)

NOM :

PRENOM :

EPREUVE DE CHIRURGIE BUCCALE - QUESTION n° 3

EPREUVE DE CHIRURGIE BUCCALE

Ne rien écrire ici

QUESTION n° 3 – LIBELLE :

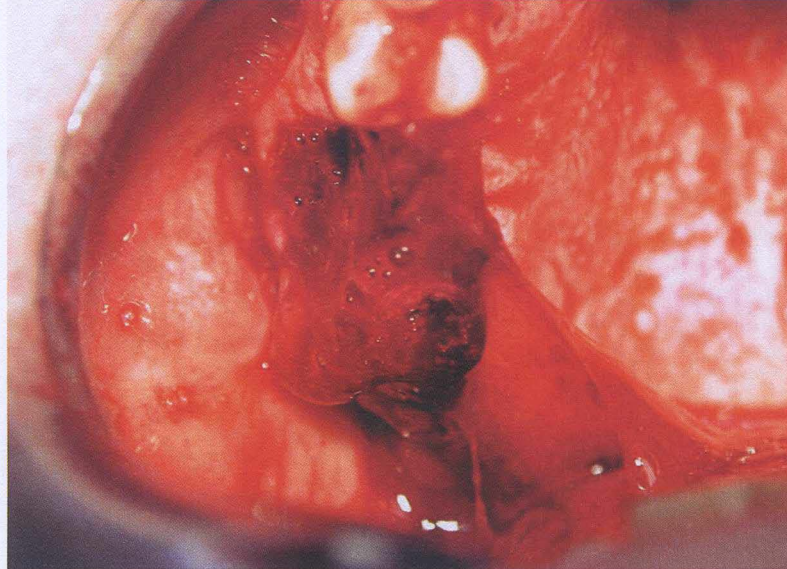

Un homme de 50 ans muni d'une valve mitrale mécanique vous consulte en urgence pour une hémorragie buccale, 48h après les avulsions des 25, 26 et 27. Le patient est épuisé car il a saigné durant toute la nuit. En post-opératoire, une ordonnance de Paracétamol (4g par jour), d'Amoxicilline (3g/jour) et de bain de bouche à la Chlorhexidine (3 fois par jour) a été prescrite. Le traitement habituel du patient comporte un AVK (PREVISCAN), TAHOR et ACEBUTOLOL (antihypertenseur).

- Quelle est votre prise en charge ?
- L'INR s'avère être à 6,2. Quelles sont les raisons probables de cette hémorragie ?

Note :

/20

Ne rien écrire ici

UNIVERSITE CLAUDE-BERNARD LYON I - FACULTE D'ODONTOLOGIE
EXAMEN DU CERTIFICAT DE SYNTHESE CLINIQUE ET THERAPEUTIQUE 2017-2018 (1ère session)

NOM :

PRENOM :

EPREUVE DE CHIRURGIE BUCCALE - QUESTION n° 4

EPREUVE DE CHIRURGIE BUCCALE

Ne rien écrire ici

QUESTION n° 4 - LIBELLE :

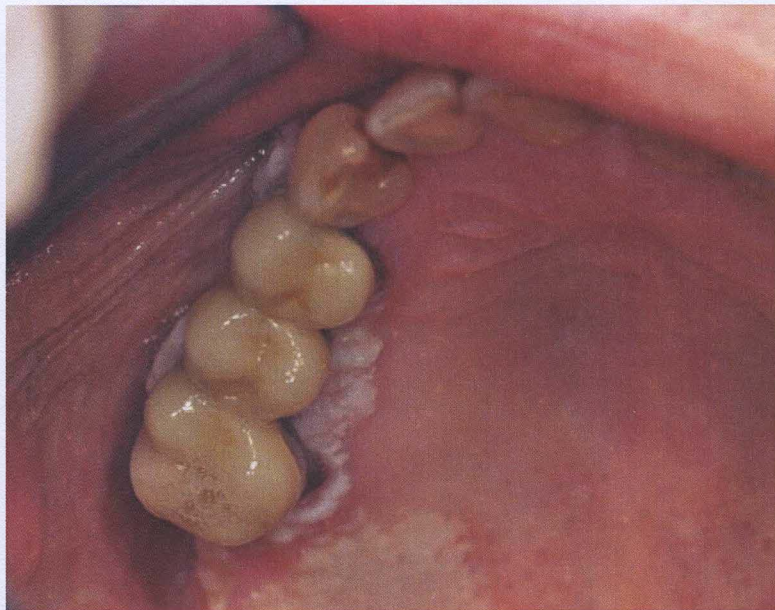
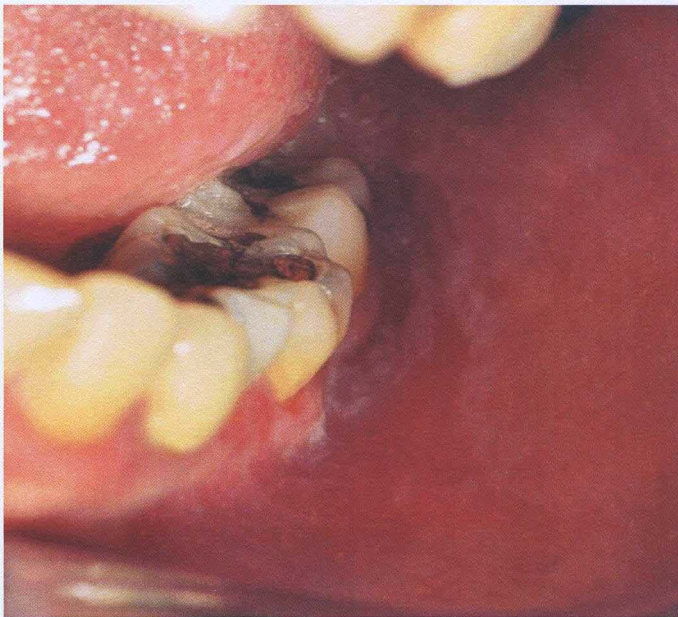

Une femme de 62 ans antécédent particulier, mise à part une imprégnation tabagique importante évaluée à 1 paquet par jour depuis 40 années, sur un terrain dépressif (traitement par EFFEXOR), vous consulte pour des brûlures au niveau gingival. Elle est suivie régulièrement depuis 10 ans pour un lichen plan buccal. Les lésions sont présentes surtout au niveau des gencives.

- Quelle est votre prise en charge ?

Note :

/20

Ne rien écrire ici

UNIVERSITE CLAUDE-BERNARD LYON I - FACULTE D'ODONTOLOGIE
EXAMEN DU CERTIFICAT DE SYNTHESE CLINIQUE ET THERAPEUTIQUE 2017-2018 (1^{ère} session)

NOM :

PRENOM :

EPREUVE D'ODONTOLOGIE CONSERVATRICE/ENDODONTIE - QUESTION n° 1

EPREUVE D'ODONTOLOGIE CONSERVATRICE/ENDODONTIE

Ne rien écrire ici

QUESTION n° 1 - LIBELLE : Quels éléments sont à considérer pour établir le diagnostic d'une pulpite aigue, décrivez votre protocole opératoire en vue du diagnostic.

Note :

/20

Ne rien écrire ici

UNIVERSITE CLAUDE-BERNARD LYON I - FACULTE D'ODONTOLOGIE
EXAMEN DU CERTIFICAT DE SYNTHESE CLINIQUE ET THERAPEUTIQUE 2017-2018 (1^{ère} session)

NOM :

PRENOM :

EPREUVE D'ODONTOLOGIE CONSERVATRICE/ENDODONTIE - QUESTION n° 2

EPREUVE D'ODONTOLOGIE CONSERVATRICE/ENDODONTIE

Ne rien écrire ici

QUESTION n° 2 - LIBELLE : Décrivez le protocole opératoire en vue de réaliser une obturation canalair en technique combinée (compactage latéral et thermomécanique).

Note :

/20

rien écrire ici

UNIVERSITE CLAUDE-BERNARD LYON I - FACULTE D'ODONTOLOGIE
EXAMEN DU CERTIFICAT DE SYNTHÈSE CLINIQUE ET THÉRAPEUTIQUE 2017-2018 (1^{ère} session)

NOM :

PRENOM :

EPREUVE D'ODONTOLOGIE CONSERVATRICE/ENDODONTIE - QUESTION n° 3

EPREUVE D'ODONTOLOGIE CONSERVATRICE/ENDODONTIE

Ne rien écrire ici

QUESTION n° 3 - LIBELLE : Décrivez brièvement les différentes étapes opératoires vous permettant de réaliser une restauration directe proximale postérieure en résine composite.

Note :

/20

Ne rien écrire ici

UNIVERSITE CLAUDE-BERNARD LYON I - FACULTE D'ODONTOLOGIE
EXAMEN DU CERTIFICAT DE SYNTHESE CLINIQUE ET THERAPEUTIQUE 2017-2018 (1^{ère} session)

NOM :

PRENOM :

EPREUVE D'ODONTOLOGIE CONSERVATRICE/ENDODONTIE - QUESTION n° 4

EPREUVE D'ODONTOLOGIE CONSERVATRICE/ENDODONTIE

Ne rien écrire ici

QUESTION n° 4 - LIBELLE : Une patiente de 33 ans, en bonne santé, sans antécédent médical vient consulter pour des douleurs fugaces provoquées par les changements de températures et lors du brossage sur 13, laquelle ne présente ni lésion carieuse, ni restauration.

L'examen clinique vous révèle la situation suivante :



- Quelle est votre hypothèse diagnostique ?
- Quelle est votre conduite à tenir ?

Note :

/20

Ne rien écrire ici

UNIVERSITE CLAUDE-BERNARD LYON I - FACULTE D'ODONTOLOGIE
EXAMEN DU CERTIFICAT DE SYNTHESE CLINIQUE ET THERAPEUTIQUE 2017-2018 (1^{ère} session)

NOM :

PRENOM :

EPREUVE D'ORTHOPEDIE DENTO-FACIALE - QUESTION n° 1

EPREUVE D'ORTHOPEDIE DENTO-FACIALE

Ne rien écrire ici

QUESTION n° 1 - LIBELLE : Ce patient de 14 ans et 9 mois vous consulte pour un bilan bucco-dentaire. Quels conseils lui prodiguez-vous et pourquoi ?

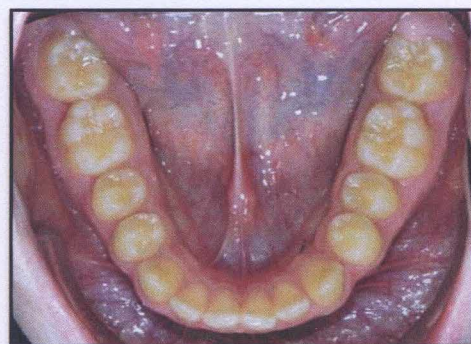

Note :

/20

rien écrire ici

UNIVERSITE CLAUDE-BERNARD LYON I - FACULTE D'ODONTOLOGIE
EXAMEN DU CERTIFICAT DE SYNTHESE CLINIQUE ET THERAPEUTIQUE 2017-2018 (1^{ère} session)

NOM :

PRENOM :

EPREUVE D'ORTHOPEDIE DENTO-FACIALE - QUESTION n° 2

EPREUVE D'ORTHOPEDIE DENTO-FACIALE

Ne rien écrire ici

QUESTION n° 2 – LIBELLE : Ce patient de 9 ans et 1 mois vous consulte pour un bilan bucco-dentaire. Quels conseils lui prodiguez-vous et pourquoi ?



PIM

RC



Note :

/20

Ne rien écrire ici

UNIVERSITE CLAUDE-BERNARD LYON I - FACULTE D'ODONTOLOGIE
EXAMEN DU CERTIFICAT DE SYNTHESE CLINIQUE ET THERAPEUTIQUE 2017-2018(1^{ère} session)

NOM : DUPREZ

PRENOM : Jean Pierre

EPREUVE D'ODONTOLOGIE PEDIATRIQUE - QUESTION n° 1

EPREUVE D'ODONTOLOGIE PEDIATRIQUE

Ne rien écrire ici

QUESTION n° 1-LIBELLE :

Protocole opératoire d'une pulpotomie sur molaire temporaire

Note :

/20

Ne rien écrire ici

UNIVERSITE CLAUDE-BERNARD LYON I - FACULTE D'ODONTOLOGIE
EXAMEN DU CERTIFICAT DE SYNTHESE CLINIQUE ET THERAPEUTIQUE 2017-2018 (1^{ère} session)

NOM :

PRENOM :

EPREUVE D'ODONTOLOGIE PEDIATRIQUE - QUESTION n° 2

EPREUVE D'ODONTOLOGIE PEDIATRIQUE

Ne rien écrire ici

QUESTION n° 2 - LIBELLE :

Diagnostic d'une M.I.H.

Note :

/20

Ne rien écrire ici

UNIVERSITE CLAUDE-BERNARD LYON I - FACULTE D'ODONTOLOGIE
EXAMEN DU CERTIFICAT DE SYNTHESE CLINIQUE ET THERAPEUTIQUE 2017-2018 (1ère session)

NOM :

PRENOM :

EPREUVE D'ODONTOLOGIE PROTHETIQUE

EPREUVE D'ODONTOLOGIE PROTHETIQUE

Ne rien écrire ici

QUESTION n° 1 - LIBELLE : Articulé de Tench : citez les critères de réussite de l'enregistrement puis le(s) intérêt(s) de réaliser cette étape juste avant de délivrer les prothèses.

Note :

/20

Ne rien écrire ici

UNIVERSITE CLAUDE-BERNARD LYON I - FACULTE D'ODONTOLOGIE
EXAMEN DU CERTIFICAT DE SYNTHÈSE CLINIQUE ET THÉRAPEUTIQUE 2017-2018 (1^{ère} session)

NOM :

PRENOM :

EPREUVE D'ODONTOLOGIE PROTHETIQUE

EPREUVE D'ODONTOLOGIE PROTHETIQUE

Ne rien écrire ici

QUESTION n° 2 - LIBELLE : En fonction de quels critères choisir le(s) matériau(x) d'une couronne antérieure ?
Écrire le libellé destiné au prothésiste, à titre d'exemple.

Note :

/20

Ne rien écrire ici

UNIVERSITE CLAUDE-BERNARD LYON I - FACULTE D'ODONTOLOGIE
EXAMEN DU CERTIFICAT DE SYNTHESE CLINIQUE ET THERAPEUTIQUE 2017-2018 (1ère session)

NOM :

PRENOM :

EPREUVE D'ODONTOLOGIE PROTHETIQUE

EPREUVE D'ODONTOLOGIE PROTHETIQUE

Ne rien écrire ici

QUESTION n° 3 - LIBELLE : Citez les différentes étapes nécessaires à l'établissement d'un plan de traitement pour 2 stellites maxillaires et mandibulaires compensant des classe I de Kennedy

Note :

/20

Ne rien écrire ici

UNIVERSITE CLAUDE-BERNARD LYON I - FACULTE D'ODONTOLOGIE
EXAMEN DU CERTIFICAT DE SYNTHÈSE CLINIQUE ET THÉRAPEUTIQUE 2017-2018 (1ère session)

NOM :

PRENOM :

ÉPREUVE D'ODONTOLOGIE PROTHÉTIQUE

ÉPREUVE D'ODONTOLOGIE PROTHÉTIQUE

Ne rien écrire ici

QUESTION n° 4 - LIBELLE : Rôle(s) du projet prothétique dans les traitements implantaires

Note :

/20

Ne rien écrire ici

UNIVERSITE CLAUDE-BERNARD LYON I - FACULTE D'ODONTOLOGIE
EXAMEN DU CERTIFICAT DE SYNTHÈSE CLINIQUE ET THÉRAPEUTIQUE 2017-2018 (1ère session)

NOM :

PRENOM :

ÉPREUVE DE PARODONTOLOGIE - QUESTION n° 1

ÉPREUVE DE PARODONTOLOGIE

Ne rien écrire ici

QUESTION n° 1 - LIBELLE : Décrivez succinctement les différents types de lésions parodontales pouvant être régénérées à l'aide de biomatériaux.

Note :

/20

Ne rien écrire ici

UNIVERSITE CLAUDE-BERNARD LYON I - FACULTE D'ODONTOLOGIE
EXAMEN DU CERTIFICAT DE SYNTHÈSE CLINIQUE ET THÉRAPEUTIQUE 2017-2018 (1ère session)

NOM :

PRENOM :

EPREUVE DE PARODONTOLOGIE - QUESTION n° 2

EPREUVE DE PARODONTOLOGIE

Ne rien écrire ici

QUESTION n° 2 - LIBELLE : Quels sont les critères vous permettant de déterminer la fréquence des séances de maintenance (thérapeutique de soutien) chez un patient traité pour une parodontite ?

Note :

/20

Ne rien écrire ici

UNIVERSITE CLAUDE-BERNARD LYON I - FACULTE D'ODONTOLOGIE
EXAMEN DU CERTIFICAT DE SYNTHÈSE CLINIQUE ET THÉRAPEUTIQUE 2017-2018 (1ère session)

NOM :

PRENOM :

ÉPREUVE DE PARODONTOLOGIE - QUESTION n° 3

ÉPREUVE DE PARODONTOLOGIE

Ne rien écrire ici

QUESTION n° 3 - LIBELLE : Indications et objectifs de l'assainissement parodontal chirurgical.

Note :

/20

Ne rien écrire ici

UNIVERSITE CLAUDE-BERNARD LYON I - FACULTE D'ODONTOLOGIE
EXAMEN DU CERTIFICAT DE SYNTHÈSE CLINIQUE ET THÉRAPEUTIQUE 2017-2018 (1ère session)

NOM :

PRENOM :

ÉPREUVE DE PARODONTOLOGIE - QUESTION n° 4

ÉPREUVE DE PARODONTOLOGIE

Ne rien écrire ici

QUESTION n° 4 - LIBELLE : Une patiente de 21 ans se présente au cabinet avec une récession gingivale au niveau de sa 41. Vous envisagez une technique de recouvrement radiculaire. Au préalable, vous souhaitez identifier l'étiologie de cette récession. Citer les différentes étiologies possibles.

Note :

/20

Année universitaire

2017-2018

Université Lyon 1

Faculté d'odontologie

CSCT

2ème session

Ne rien écrire ici

UNIVERSITE CLAUDE-BERNARD LYON I - FACULTE D'ODONTOLOGIE
EXAMEN DU CERTIFICAT DE SYNTHÈSE CLINIQUE ET THÉRAPEUTIQUE 2017-2018 (2^{ème} session)

NOM :

PRENOM :

ÉPREUVE DE CHIRURGIE BUCCALE - QUESTION n°1

ÉPREUVE DE CHIRURGIE BUCCALE

Ne rien écrire ici

QUESTION n° 1 -



Une femme de 65 ans vous consulte pour une douleur aiguë et un abcès localisé en position jugale basse droite (voir radiographie rétro-alvéolaire). La patiente présente un diabète de type 2, non stabilisé (Hémoglobine glyquée à 8,5%), traité par un biguanide (GLUCOPHAGE) et par insuline (LANTUS). Au vu de la douleur, la patiente s'est automédiquée avec de l'ibuprofène à raison de 4 cp de 400mg en 24h et de BIMISSILOR pendant 5 jours (Association de Métronidazole et Spiramycine). Ce traitement n'a eu aucun effet.

- Quel est votre Diagnostic et votre prise en charge en urgence?
- Décrivez votre protocole de traitement

Note :

/20

Ne rien écrire ici

UNIVERSITE CLAUDE-BERNARD LYON I - FACULTE D'ODONTOLOGIE
EXAMEN DU CERTIFICAT DE SYNTHÈSE CLINIQUE ET THÉRAPEUTIQUE 2017-2018 (2^{ème} session)

NOM :

PRENOM :

EPREUVE DE CHIRURGIE BUCCALE - QUESTION n°2

EPREUVE DE CHIRURGIE BUCCALE

Ne rien écrire ici

QUESTION n° 2 - LIBELLE :

Une patiente de 69 ans consulte en urgence pour une douleur aiguë localisée en 24. L'examen radiologique (rétro-alvéolaire) révèle une fracture sur toute longueur de la racine vraisemblablement favorisée par un volumineux inlay-core. Au niveau des antécédents médicaux, la patiente a été traitée pour un myélome en 2004. Un traitement par chimiothérapie et auto-greffe a permis une rémission complète du Myélome. L'appel de son médecin référent mentionne plusieurs injections de ZOMETA (Zoledronate) à raison d'une par mois pendant 10 ans de 2004 à 2014. A ce jour, la patiente n'a pas de traitement.

- Quel est votre diagnostic et prise en charge ?
- Quel protocole ?

Note :

/20

Ne rien écrire ici

UNIVERSITE CLAUDE-BERNARD LYON I - FACULTE D'ODONTOLOGIE
EXAMEN DU CERTIFICAT DE SYNTHÈSE CLINIQUE ET THÉRAPEUTIQUE 2017-2018 (2^{ème} session)

NOM :

PRENOM :

EPREUVE DE CHIRURGIE BUCCALE - QUESTION n°3

EPREUVE DE CHIRURGIE BUCCALE

Ne rien écrire ici

QUESTION n° 3 -

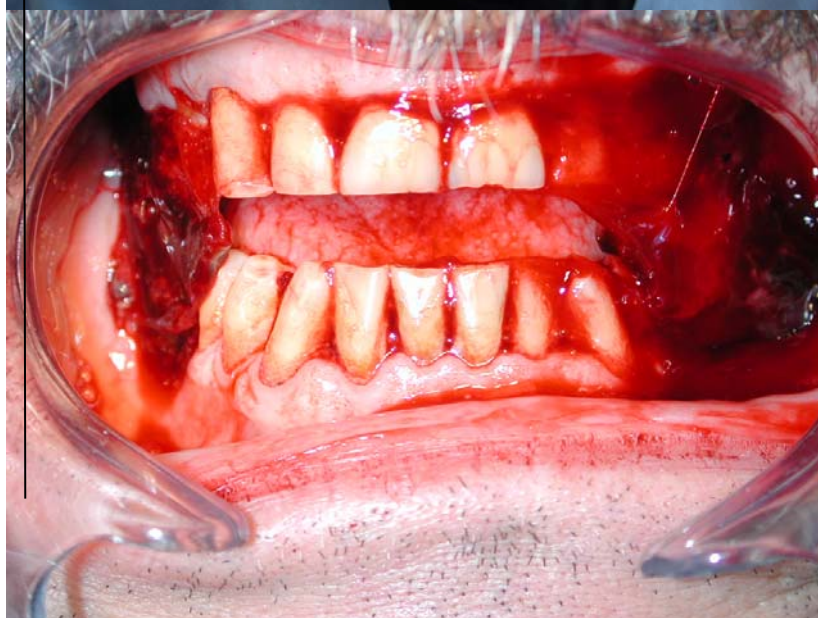

Un homme de 64 ans vous consulte en urgence pour une hémorragie buccale, 4 jours après les avulsions de 26 et 27. Il a déjà saigné pour ces avulsions 2 jours auparavant. Le patient n'a pas d'antécédent mise à part une importante intoxication éthylo-tabagique.

L'examen clinique révèle un volumineux caillot dans la cavité buccale. L'examen clinique révèle des pétéchies sur les muqueuses ainsi que de nombreux hématomes aux avant bras.

- Que fait vous en urgence ?
- Quelle est votre suspicion diagnostique ?

Note :

/20

Ne rien écrire ici

UNIVERSITE CLAUDE-BERNARD LYON I - FACULTE D'ODONTOLOGIE
EXAMEN DU CERTIFICAT DE SYNTHÈSE CLINIQUE ET THÉRAPEUTIQUE 2017-2018 (2^{ème} session)

NOM :

PRENOM :

ÉPREUVE DE CHIRURGIE BUCCALE - QUESTION n°4

ÉPREUVE DE CHIRURGIE BUCCALE

Ne rien écrire ici

QUESTION n° 4 - LIBELLE : Une femme de 47 ans sans antécédents médicaux chirurgicaux vient vous consulter pour une tuméfaction gingivale s'étendant rapidement secteur 3. Le motif de la consultation est la gêne occasionnée par la fixité et le volume de la gencive ainsi qu'une perte de la sensibilité mentonnière gauche. L'examen clinique retrouve une induration au niveau de la lésion ainsi que la présence d'une adénopathie unilatérale à gauche, volumineuse et indolore mais fixée aux tissus superficiels et profonds. La patiente est fumeuse (30 paquets/année environ).

- Quelle est votre conduite à tenir ?
- Quelles sont vos suspicions diagnostiques ?

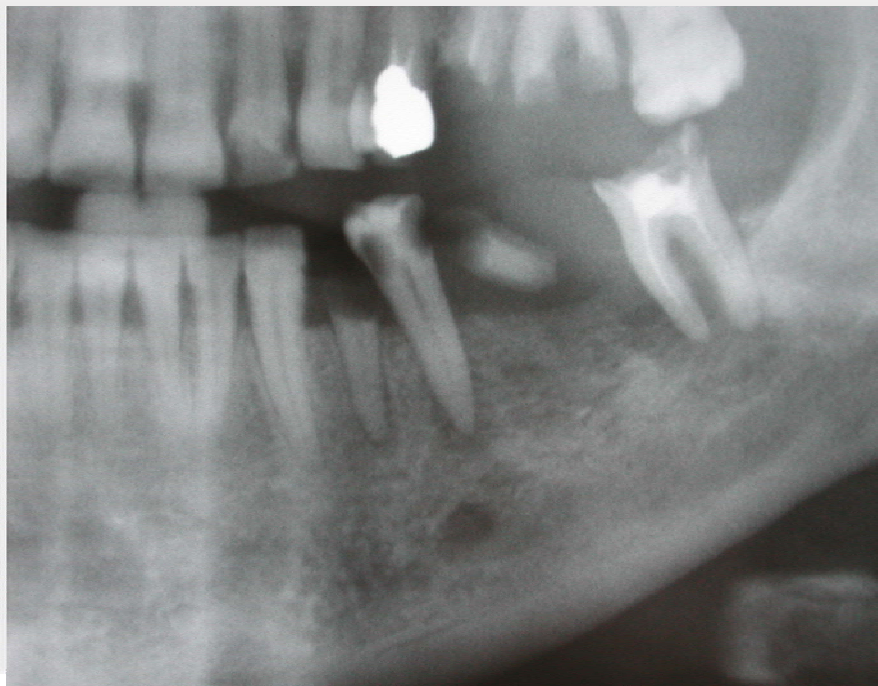

Note :

/20

Ne rien écrire ici

UNIVERSITE CLAUDE-BERNARD LYON I - FACULTE D'ODONTOLOGIE
EXAMEN DU CERTIFICAT DE SYNTHÈSE CLINIQUE ET THÉRAPEUTIQUE 2017-2018 (2ème session)

NOM :

PRENOM :

EPREUVE D'ODONTOLOGIE CONSERVATRICE/ENDODONTIE - QUESTION n° 1

EPREUVE D'ODONTOLOGIE CONSERVATRICE/ENDODONTIE

Ne rien écrire ici

QUESTION n° 1 - LIBELLE :. Après avoir indiqué quels patients sont à risque d'endocardite infectieuse, décrire les critères de décision thérapeutique et le protocole à mettre en œuvre pour la réalisation d'un traitement endodontique chez ces patients.

Note :

/20

Ne rien écrire ici

UNIVERSITE CLAUDE-BERNARD LYON I - FACULTE D'ODONTOLOGIE
EXAMEN DU CERTIFICAT DE SYNTHESE CLINIQUE ET THERAPEUTIQUE 2017-2018 (2ème session)

NOM :

PRENOM :

EPREUVE D'ODONTOLOGIE CONSERVATRICE/ENDODONTIE - QUESTION n° 2

EPREUVE D'ODONTOLOGIE CONSERVATRICE/ENDODONTIE

Ne rien écrire ici

QUESTION n° 2 - LIBELLE : Quelles sont les erreurs à ne pas commettre lors de la réalisation d'une cavité d'accès en endodontie ?

Note :

/20

Ne rien écrire ici

UNIVERSITE CLAUDE-BERNARD LYON I - FACULTE D'ODONTOLOGIE
EXAMEN DU CERTIFICAT DE SYNTHESE CLINIQUE ET THERAPEUTIQUE 2017-2018 (2ème session)

NOM :

PRENOM :

EPREUVE D'ODONTOLOGIE CONSERVATRICE/ENDODONTIE - QUESTION n° 3

EPREUVE D'ODONTOLOGIE CONSERVATRICE/ENDODONTIE

Ne rien écrire ici

QUESTION n° 3 - LIBELLE : Décrivez brièvement les différentes étapes opératoires vous permettant de réaliser un coiffage pulpaire direct avec un matériau bioactif.

Note :

/20

Ne rien écrire ici

UNIVERSITE CLAUDE-BERNARD LYON I - FACULTE D'ODONTOLOGIE
EXAMEN DU CERTIFICAT DE SYNTHESE CLINIQUE ET THERAPEUTIQUE 2017-2018 (2ème session)

NOM :

PRENOM :

EPREUVE D'ODONTOLOGIE CONSERVATRICE/ENDODONTIE - QUESTION n° 4

EPREUVE D'ODONTOLOGIE CONSERVATRICE/ENDODONTIE

Ne rien écrire ici

QUESTION n° 4 - LIBELLE : Quel plateau technique est recommandé en vue de réaliser un traitement de reminéralisation des lésions carieuses initiales ?

Note :

/20

Ne rien écrire ici

UNIVERSITE CLAUDE-BERNARD LYON I - FACULTE D'ODONTOLOGIE
EXAMEN DU CERTIFICAT DE SYNTHESE CLINIQUE ET THERAPEUTIQUE 2017-2018 (2^{ème} session)

NOM :

PRENOM :

EPREUVE D'ODONTOLOGIE PEDIATRIQUE - QUESTION n° 1

EPREUVE D'ODONTOLOGIE PEDIATRIQUE

Ne rien écrire ici

QUESTION n° 1- LIBELLE : Protocole opératoire d'une apexogénèse sur dent permanente immature.

PNote :

/20

Ne rien écrire ici

UNIVERSITE CLAUDE-BERNARD LYON I - FACULTE D'ODONTOLOGIE
EXAMEN DU CERTIFICAT DE SYNTHÈSE CLINIQUE ET THÉRAPEUTIQUE 2017-2018 (2^{ème} session)

NOM :

PRENOM :

ÉPREUVE D'ODONTOLOGIE PÉDIATRIQUE - QUESTION n° 2

ÉPREUVE D'ODONTOLOGIE PÉDIATRIQUE

Ne rien écrire ici

QUESTION n° 2 - LIBELLE : Conduite à tenir devant une intrusion de 51, chez un enfant de 4 ans.

Note :

/20

Ne rien écrire ici

UNIVERSITE CLAUDE-BERNARD LYON I - FACULTE D'ODONTOLOGIE
EXAMEN DU CERTIFICAT DE SYNTHESE CLINIQUE ET THERAPEUTIQUE 2017-2018 (2^{ème} session)

NOM :

PRENOM :

EPREUVE D'ORTHOPEDIE DENTO-FACIALE - QUESTION n° 1

EPREUVE D'ORTHOPEDIE DENTO-FACIALE

Ne rien écrire ici

QUESTION n° 1 - LIBELLE : Ce patient de 9 ans et 4 mois vous consulte pour un bilan bucco-dentaire. Quels conseils lui prodiguez-vous et pourquoi ?



Note :

/20

Ne rien écrire ici

UNIVERSITE CLAUDE-BERNARD LYON I - FACULTE D'ODONTOLOGIE
EXAMEN DU CERTIFICAT DE SYNTHÈSE CLINIQUE ET THÉRAPEUTIQUE 2017-2018 (2^{ème} session)

NOM :

PRENOM :

EPREUVE D'ORTHOPÉDIE DENTO-FACIALE - QUESTION n° 2

EPREUVE D'ORTHOPÉDIE DENTO-FACIALE

Ne rien écrire ici

QUESTION n° 2 – LIBELLE : Cette patiente de 14 ans vous consulte pour un bilan bucco-dentaire. Quels conseils lui prodiguez-vous et pourquoi ?



Note :

/20

Ne rien écrire ici

UNIVERSITE CLAUDE-BERNARD LYON I - FACULTE D'ODONTOLOGIE
EXAMEN DU CERTIFICAT DE SYNTHESE CLINIQUE ET THERAPEUTIQUE 2017-2018 (2^{ème} session)

NOM :

PRENOM :

EPREUVE DE PARODONTOLOGIE - QUESTION n° 1

EPREUVE DE PARODONTOLOGIE

Ne rien écrire ici

QUESTION n° 1 - LIBELLE : Une patiente de 19 ans se présente au cabinet se plaignant de douleurs intenses au niveau mandibulaire en secteur antérieur. A l'examen clinique, vous observez des dépôts de plaque dentaire importants et une inflammation gingivale sévère. Elle fume 1 paquet/jour depuis 4 ans et ne présente pas de pathologies systémiques. Quel est votre diagnostic ? Quelle thérapeutique proposez-vous ?

Note :

/20

Ne rien écrire ici

UNIVERSITE CLAUDE-BERNARD LYON I - FACULTE D'ODONTOLOGIE
EXAMEN DU CERTIFICAT DE SYNTHÈSE CLINIQUE ET THÉRAPEUTIQUE 2017-2018 (2^{ème} session)

NOM :

PRENOM :

EPREUVE DE PARODONTOLOGIE - QUESTION n° 2

EPREUVE DE PARODONTOLOGIE

Ne rien écrire ici

QUESTION n° 2 - LIBELLE : Vous diagnostiquez, chez un patient de 54 ans (sans problème de santé et non fumeur), une lésion inter-radicaire de classe II sur la 46. Comment affinez-vous votre diagnostic étiologique? Quelle est votre prise en charge en fonction de ce diagnostic ?

Note :

/20

Ne rien écrire ici

UNIVERSITE CLAUDE-BERNARD LYON I - FACULTE D'ODONTOLOGIE
EXAMEN DU CERTIFICAT DE SYNTHESE CLINIQUE ET THERAPEUTIQUE 2017-2018 (2^{ème} session)

NOM :

PRENOM :

EPREUVE DE PARODONTOLOGIE - QUESTION n° 3

EPREUVE DE PARODONTOLOGIE

Ne rien écrire ici

QUESTION n° 3 - LIBELLE : Quel risque prenez-vous en posant un implant chez un patient présentant des poches parodontales actives ? Justifiez votre réponse.

Note :

/20

Ne rien écrire ici

UNIVERSITE CLAUDE-BERNARD LYON I - FACULTE D'ODONTOLOGIE
EXAMEN DU CERTIFICAT DE SYNTHESE CLINIQUE ET THERAPEUTIQUE 2017-2018 (2^{ème} session)

NOM :

PRENOM :

EPREUVE DE PARODONTOLOGIE - QUESTION n° 4

EPREUVE DE PARODONTOLOGIE

Ne rien écrire ici

QUESTION n° 4 - LIBELLE : Prise en charge du patient diabétique présentant une parodontite chronique.

Note :

/20

Ne rien écrire ici

UNIVERSITE CLAUDE-BERNARD LYON I - FACULTE D'ODONTOLOGIE
EXAMEN DU CERTIFICAT DE SYNTHESE CLINIQUE ET THERAPEUTIQUE 2017-2018 (2^{ème} session)

NOM :

PRENOM :

EPREUVE D'ODONTOLOGIE PROTHETIQUE -

EPREUVE D'ODONTOLOGIE PROTHETIQUE

Ne rien écrire ici

QUESTION n° 1 - LIBELLE : Intérêt(s) de connaître le matériau à prescrire dans les reconstitutions céramiques coronaires.

Note :

/20

Ne rien écrire ici

UNIVERSITE CLAUDE-BERNARD LYON I - FACULTE D'ODONTOLOGIE
EXAMEN DU CERTIFICAT DE SYNTHÈSE CLINIQUE ET THERAPEUTIQUE 2017-2018 (2ème session)

NOM :

PRENOM :

EPREUVE D'ODONTOLOGIE PROTHETIQUE -

EPREUVE D'ODONTOLOGIE PROTHETIQUE

Ne rien écrire ici

QUESTION n° 2 - LIBELLE : critères de réussite d'une empreinte secondaire maxillaire en prothèse adjointe complète

Note :

/20

Ne rien écrire ici

UNIVERSITE CLAUDE-BERNARD LYON I - FACULTE D'ODONTOLOGIE
EXAMEN DU CERTIFICAT DE SYNTHÈSE CLINIQUE ET THÉRAPEUTIQUE 2017-2018 (2^{ème} session)

NOM :

PRENOM :

ÉPREUVE D'ODONTOLOGIE PROTHÉTIQUE -

ÉPREUVE D'ODONTOLOGIE PROTHÉTIQUE

Ne rien écrire ici

QUESTION n° 3 - LIBELLE : Intérêt(s) de la longueur de forage pour un tenon stabyl jaune placé dans une dent traitée par rotation continue et obturée avec un cône de 30/100 ?

Note :

/20

Ne rien écrire ici

UNIVERSITE CLAUDE-BERNARD LYON I - FACULTE D'ODONTOLOGIE
EXAMEN DU CERTIFICAT DE SYNTHÈSE CLINIQUE ET THÉRAPEUTIQUE 2017-2018 (2^{ème} session)

NOM :

PRENOM :

ÉPREUVE D'ODONTOLOGIE PROTHÉTIQUE –

ÉPREUVE D'ODONTOLOGIE PROTHÉTIQUE

Ne rien écrire ici

QUESTION n° 4 - LIBELLE : Intérêt(s) de faire des faux-moignons par rapport à celui de faire des couronnes monoblocs (dites Richmond)

Note :

/20