

SEBA.
PL. ENLUMINÉES
—
ORDRE DE
MATIÈRES

SERPENTS.

2

1051

13







SCD LYON 1

1051113

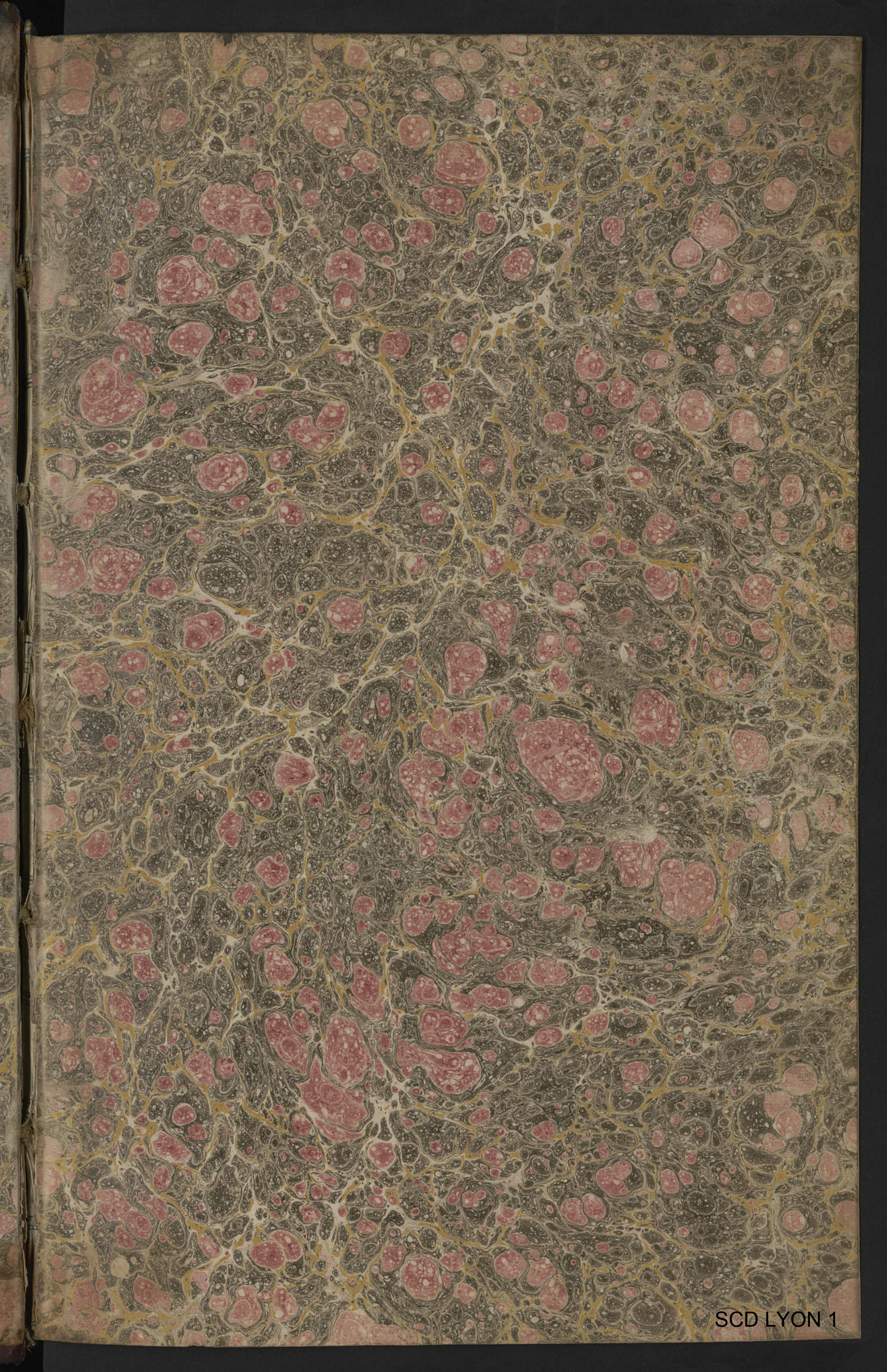

11/10
CONFIDENTIAL
11/10

1.031

~~1.031~~

SERPENTS

à têtes arrondies, ou rondes.



2017

2017



Coléuvre BITIN. mâle. de Ceylan Tom. 2. Pl. 93 fig. unique.



Coluber cloths. gmel. p. 1036.

coluber Tom. Janner. Jennis. over. hachet. noir.

Faint, illegible text at the top of the page, possibly bleed-through from the reverse side.

SERPENT de Surinam qui claque des mâchoires comme pour avertir
ceux qui approchent. SEBA Tom. 2. Pl. 39. n°2.



glandes bordées jaune clair
gris avec écailles rouilles jaunes
écailles qui traversent le corps, jaunes hautes
et pointes rouges



lele blanc et
Crown melange
hachis blancs et
autres couleurs

Il a plus de 4. pieds et demi de longueur et gros a proportion



BOA fortulana Linn. Sy. nat. 1. p. 27
in America. Pallida maculis lividis
caput arcobis luteis horti instar. Linn.

LA BRODERIE Laccp. p. 381

SCD LYON 1

Testes d'un genre malin de rouge

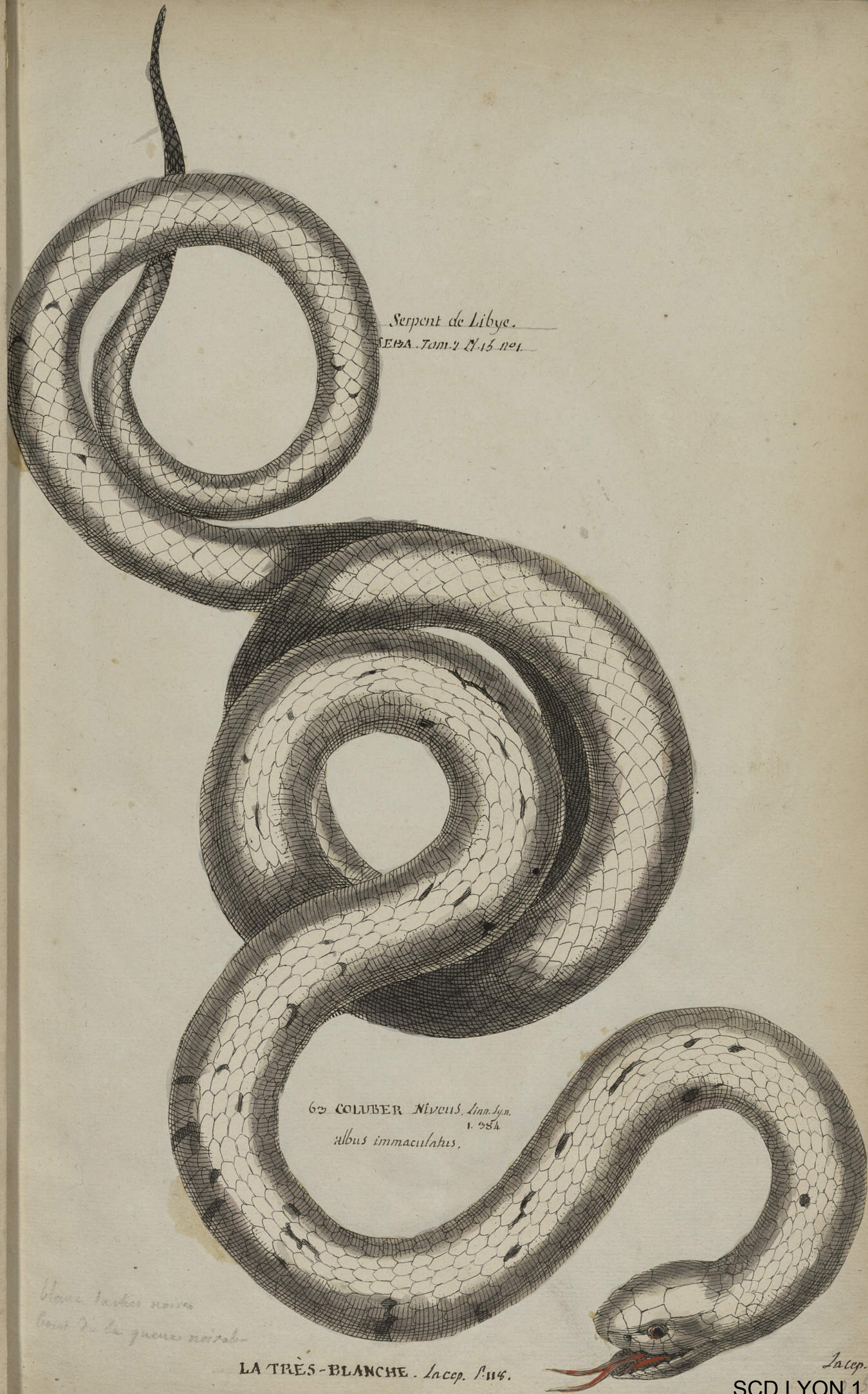

Serpent de Libye.
 SEPA. Tom. 2 N. 15 no 1.

62 COLUBER Niveus, Linn. Syn.
 1. 284
 albus immaculatus.

*Blanc, taches noires
 tout de la queue noire*

LA TRÈS-BLANCHE. Laccp. P. 114.

Laccp. P. 114

Serpent du pais de Meelok,
en Guinée rare et Singulier.

SEBA. Tom. 2. Pl. 49. n^o 1.

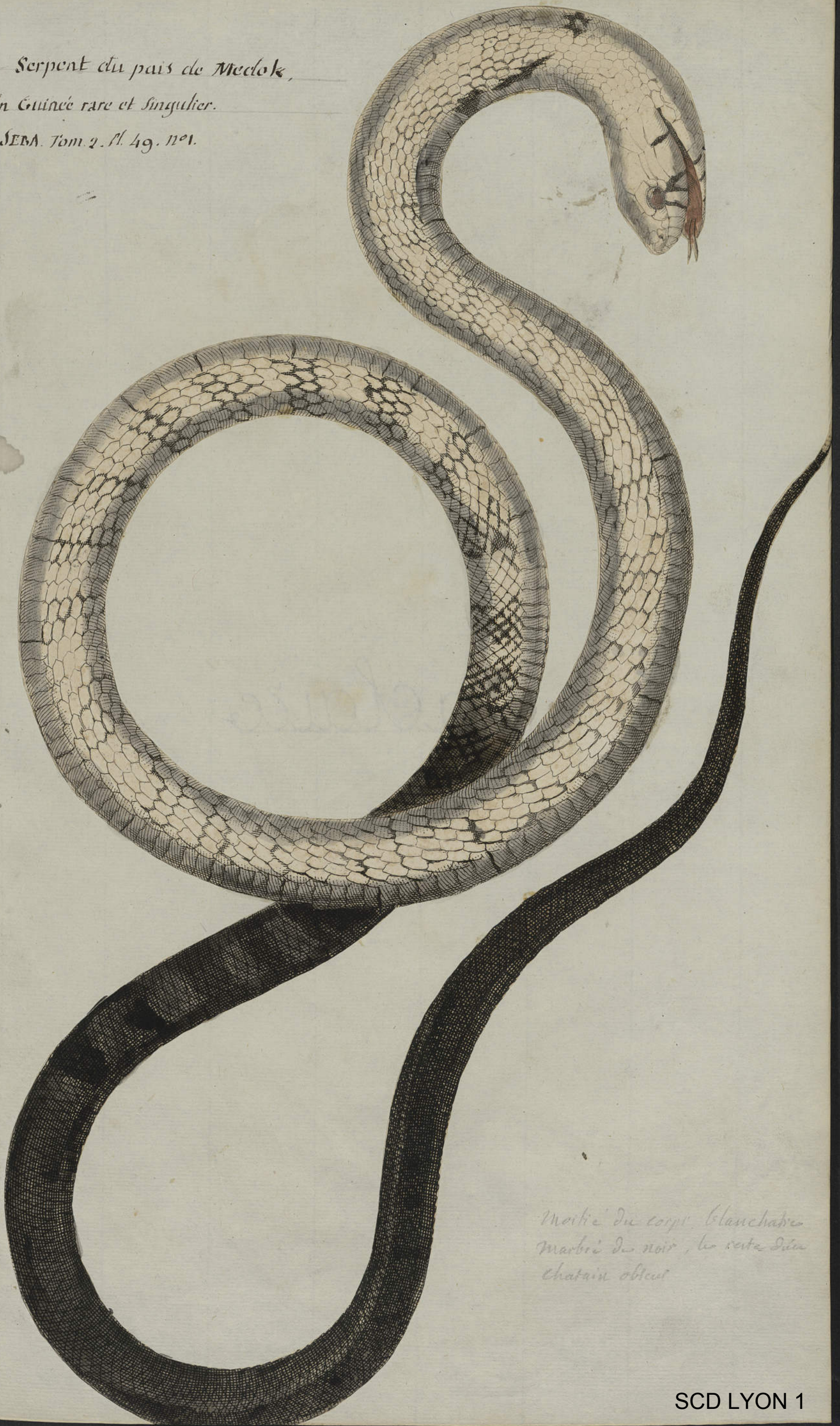

Moitie du corps Blanchâtre
marbré de noir, le reste d'un
châtain obscur

Faint, illegible text at the top of the page, possibly bleed-through from the reverse side.

Serpent d'Amérique, d'une grande beauté, parsemé de quelques taches noires et blanches.

SEBA Tom. 2. Pl. 22. n. 1.

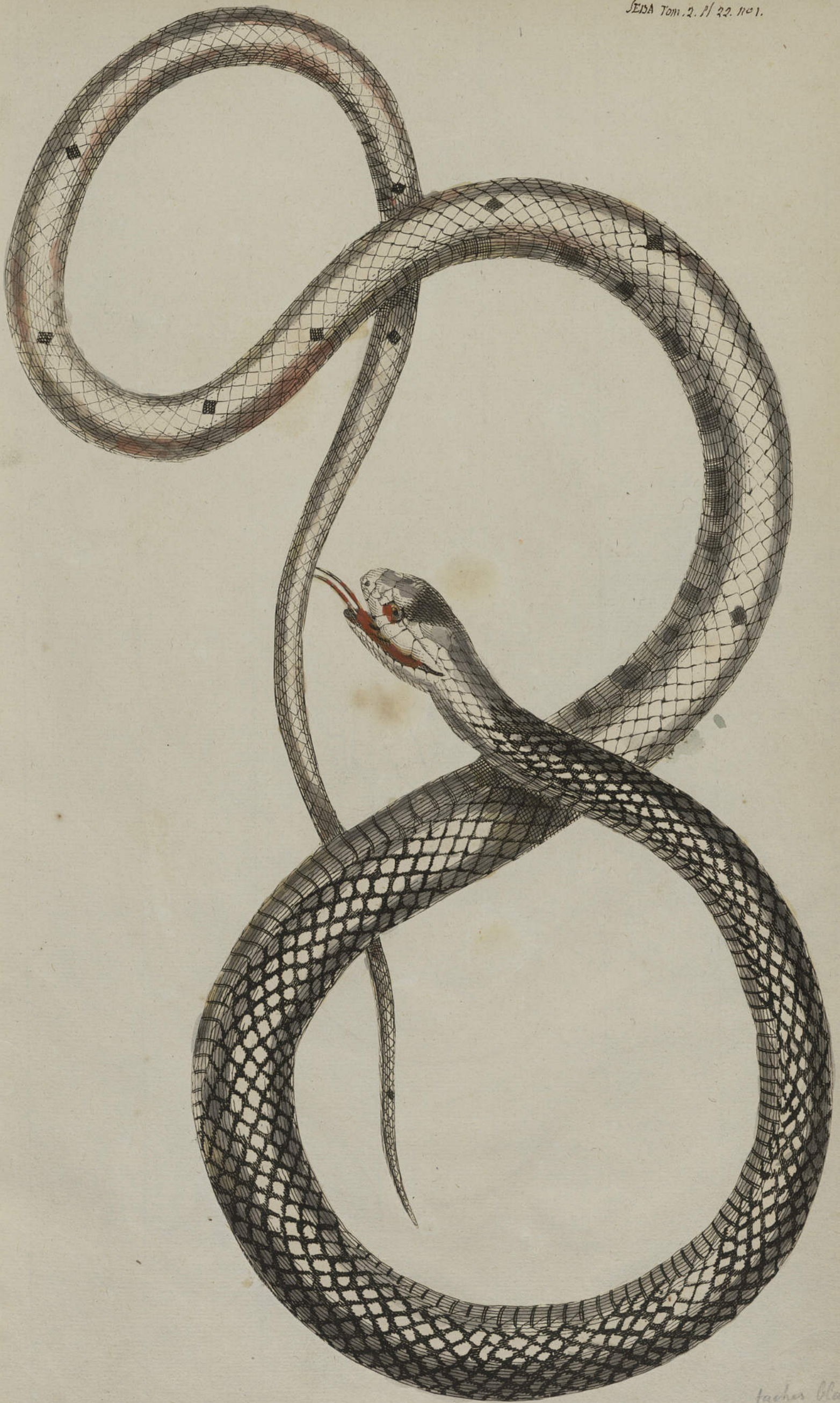

taches blanches et

Serpens, ceilanica, elegantissima, maculosa.
SEBA. Tom. 2. Pl. 76. n. 2.



Cendre jaune avec taches brunes et
rouges tirant sur le rouge.
bandes chatain

Faint, illegible text or markings at the top of the page.

Serpent du Mexique, portant sur la tête un écusson rouge obscur.
SEDA. Tom. 2. Pl. 57. no 2



gris du serpent
écusson de la tête rouge obscur

N^o.1. Coluber de Tlehua seu igneus perpulcher
ex Novâ Hispaniâ. SEBA. Tom 2. Tab. 84. fig. 1

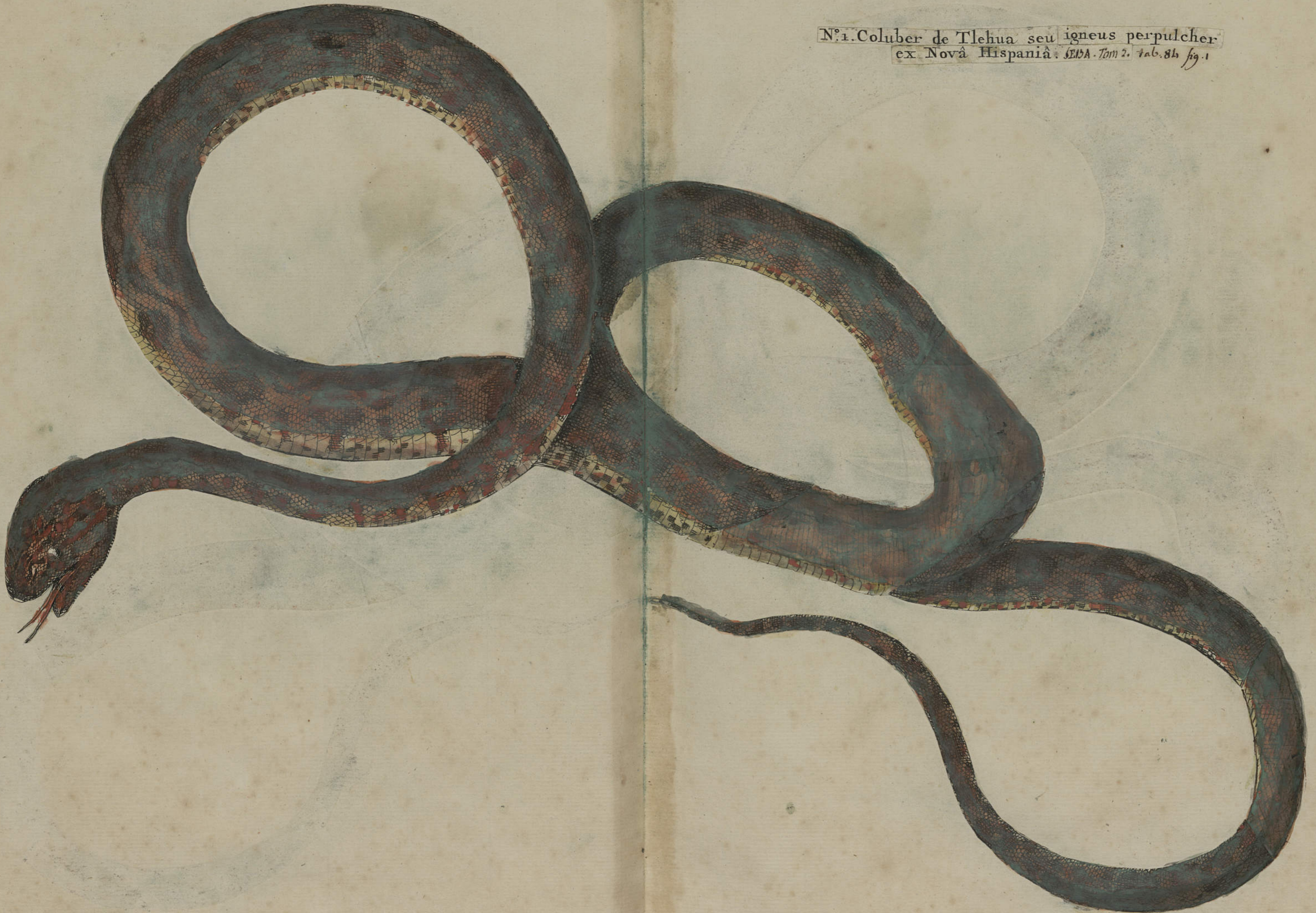

écailles du dos sont colorées vert-pale
ventre jaunâtre avec rayes rouges



Serpens BALI-SALAN-BOCKYT, Ternata. SEBA Tom.I. / LVII. fig. 5.



LE BALI. la cep. serp. p. 176
coluber plicatilis. Linn. sy. nat. 276

Dessus couleur jaune, spirale rouge sur le ventre
cette de couleur jaune clair

10. COLUBER pl

SCD LYON 1

Faint, illegible text at the top of the page, possibly bleed-through from the reverse side.



Faint, illegible text located within the lower portion of the watermark area.

Faint, illegible text at the bottom left corner of the page.

Cobra, seu Vipera de Neustria, coronata, ceylonica; fœmina,
SEBA Tom. 2. Pl. 46 n. 2.



Rouge orange
et tachés rouilles en face

11
Vipere cornue, d'Esclavonie, prise sur les bords du golphe de Venise.
Espèce de CERASTE. SEBA. Tom. 2. Pl. 33. n° 9.
Son front est petit et porte l'emprunte d'une croix



Couleur jaunâtre, taches jaunes rayées
bordure bay-brune

^{du Bresil}
Serpent d'Amérique de la couleur du Porphyre
Serpens Porphyrius, Brasiliensis. SEBA. Tom. 1. tab. 85 fig. 1

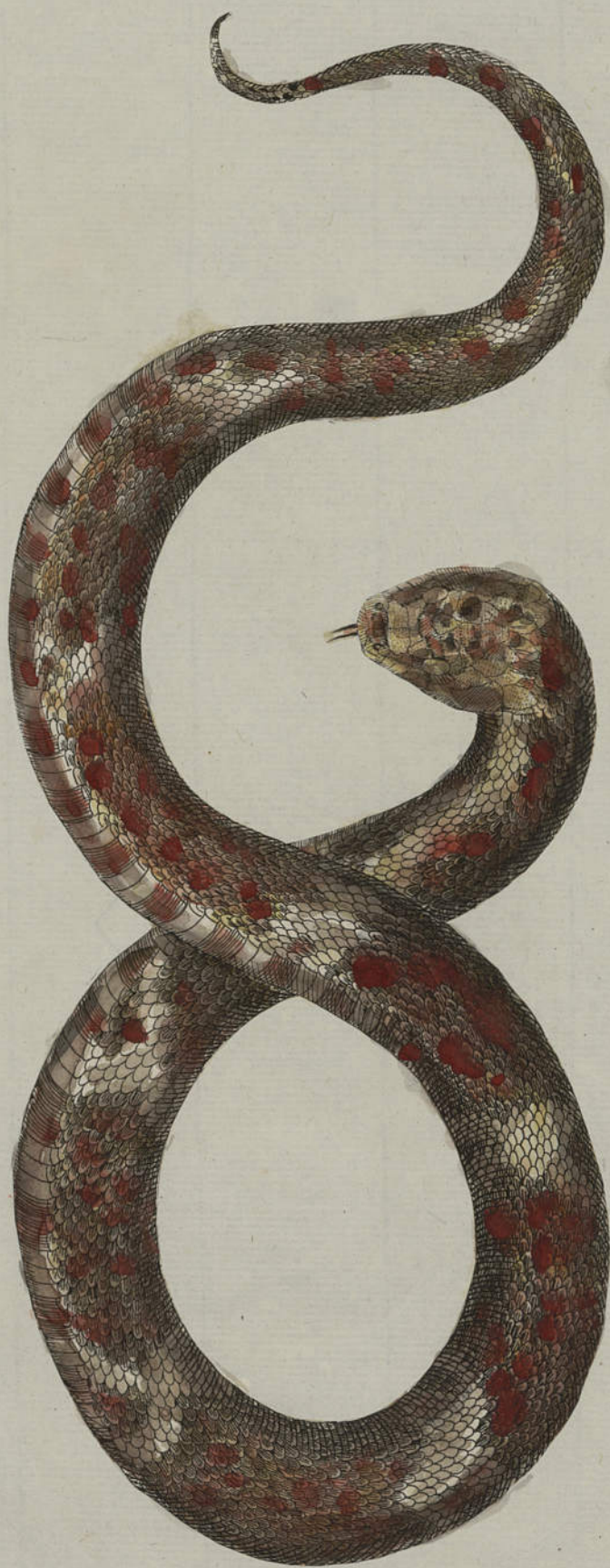

Coluber Naja. Linn. Syst. nat. 1. p. 382.

Dessus rouge blanc noir et jaune
ecailles du ventre marquées de blanc noir et rouge

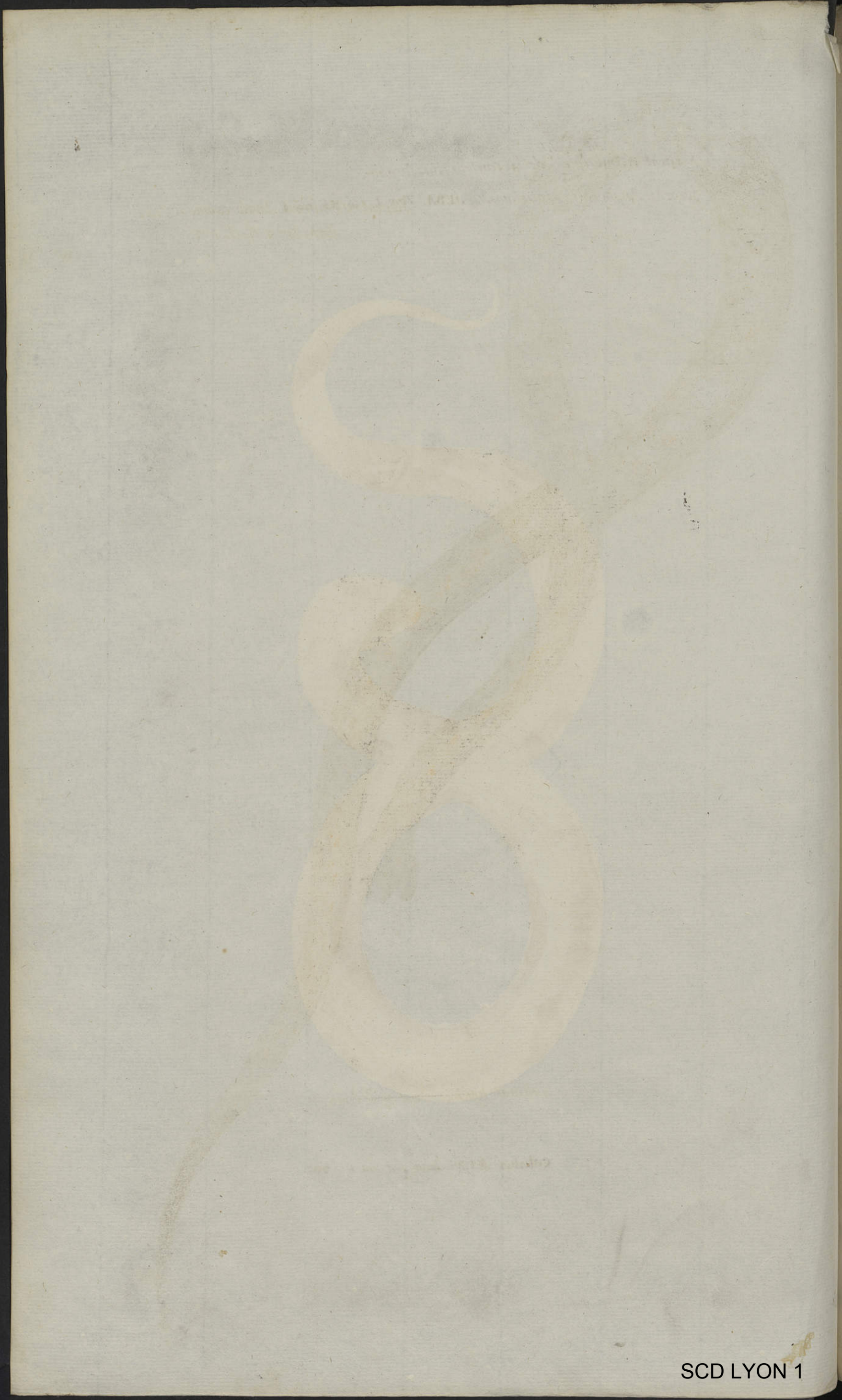



Serpent d'Amboine, tavelé comme le Tigre.
 L'ÉRA. Tom. 2. Pl. 15. n° 2.

Coluber tigrinus. Gmel. Syn. p. 1115

tête en blanche. rien de plus

Serpens, cora coras, Americana. SEBA. Tom. 2. Pl. 75. no 5



*rien sur les couleurs
dit seulement qu'il les sont
variees*

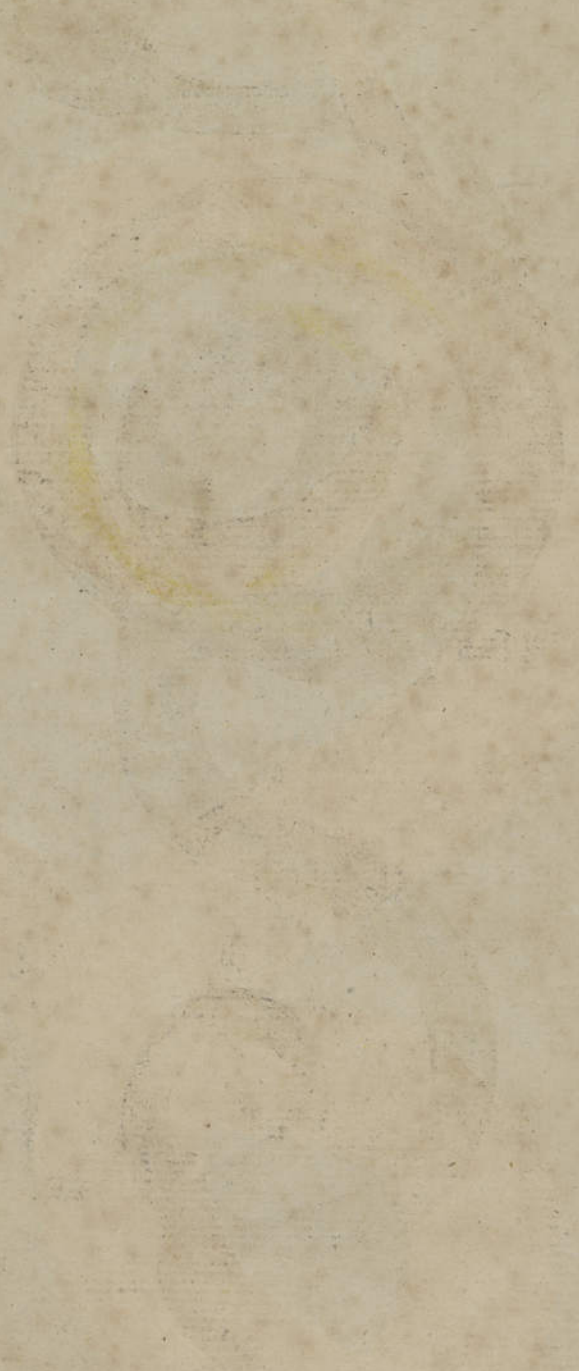

Vipere qui na pas de n^o sur la planche 13 de SEBA. Tom. 2.



rien sur la couleur

Serpent, d'Amérique nommé Chiamella. SEBA. Tom. 2. tab. 61. no. 1.
C'est une Vipère.



écailles de la tête bleues colorées
autres de blanc turquoise
Dessus de son corps bleu la y



Serpens, Americana, annulata, SEBA Tom. 2. Pl. 38. no. 2



*De bleu mourant
écaille de couleur clair*

75 COLUBER annulatus. Linn. Sy. nat. 1. 386
in America. Albus maculis alternis fuscis rotundis; passim confluentibus. Linn. it.

10
Serpens Brasiliensis, varicolor, species Esculapii. SEBA
Tom. 2. tab. 42. n. 01



*bleu mourant, entre coupé de n.
bleu foncé les veines blanches*

Faint, illegible text at the top of the page, possibly bleed-through from the reverse side.



Serpent du cap de bonne Esperance, a bandes annulaires,
SEBA. Tom. 2. Pl. 26. n. 4.



bleu pale
bandes rouges /
rouge rouge

Faint, illegible text at the top of the page, possibly bleed-through from the reverse side.



Serpent conchrius ou Iserenus du Brésil. SEBA. Tom. 2. Pl. 42. n°2.



tête deux taches blanches
bleu

Serpent d'eau, de ceylan, nommé *Dubertia*. ils ne sont pas malfaisants, et se trouvent
quelquefois sur terre. SEBA. Tom. 2. Pl. 1. no 6



bande du milieu bleue avec points rouges
ventre jaune cendre

Serpent de Surinam, de couleur bleue; Espèce de Diptas.
SEA. Tom. 2. Pl. 32. n° 1.



bleu clair
ventre blanchâtre

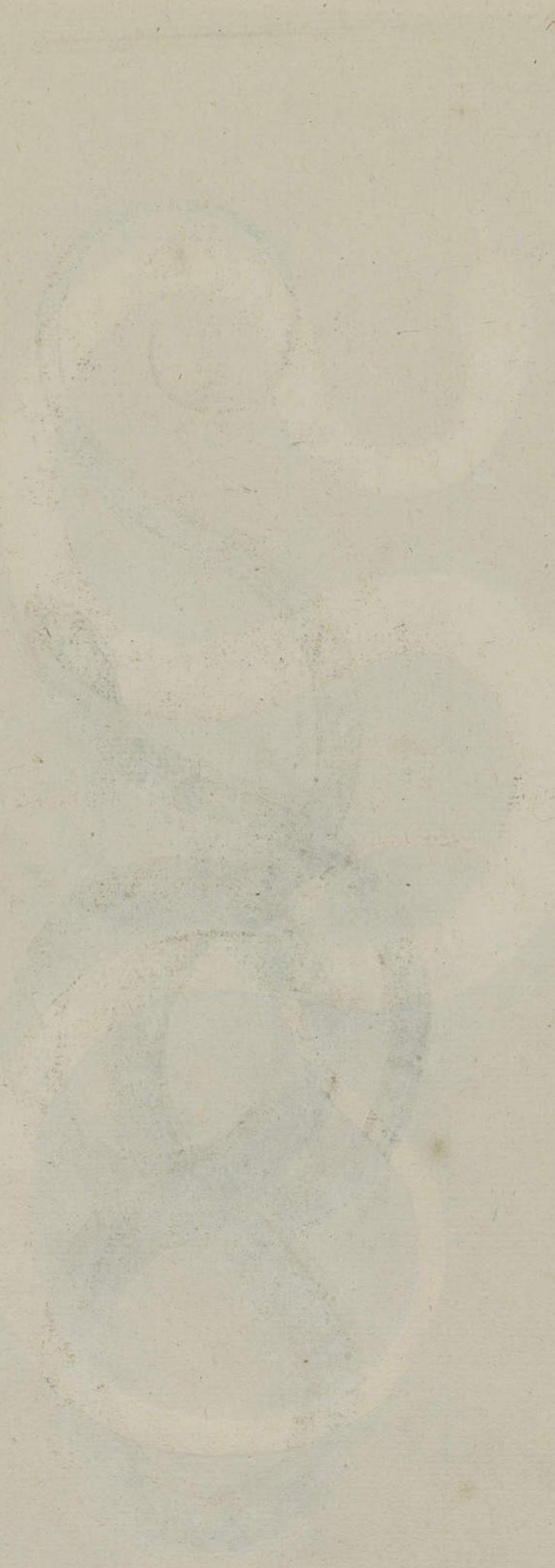

Serpens, Americana, catenata. SEBA. Tom. 2. Pl. 58. no 1.



*Duñ blava montana
bas vultus cordi clari
factus chataines*

no 2. Serpent DIPSA, de Surinam no 3 le même d'Amboise.
SEBA. Tom. 2. Pl. 14. nos 2. et 3

no 2.

no 3.

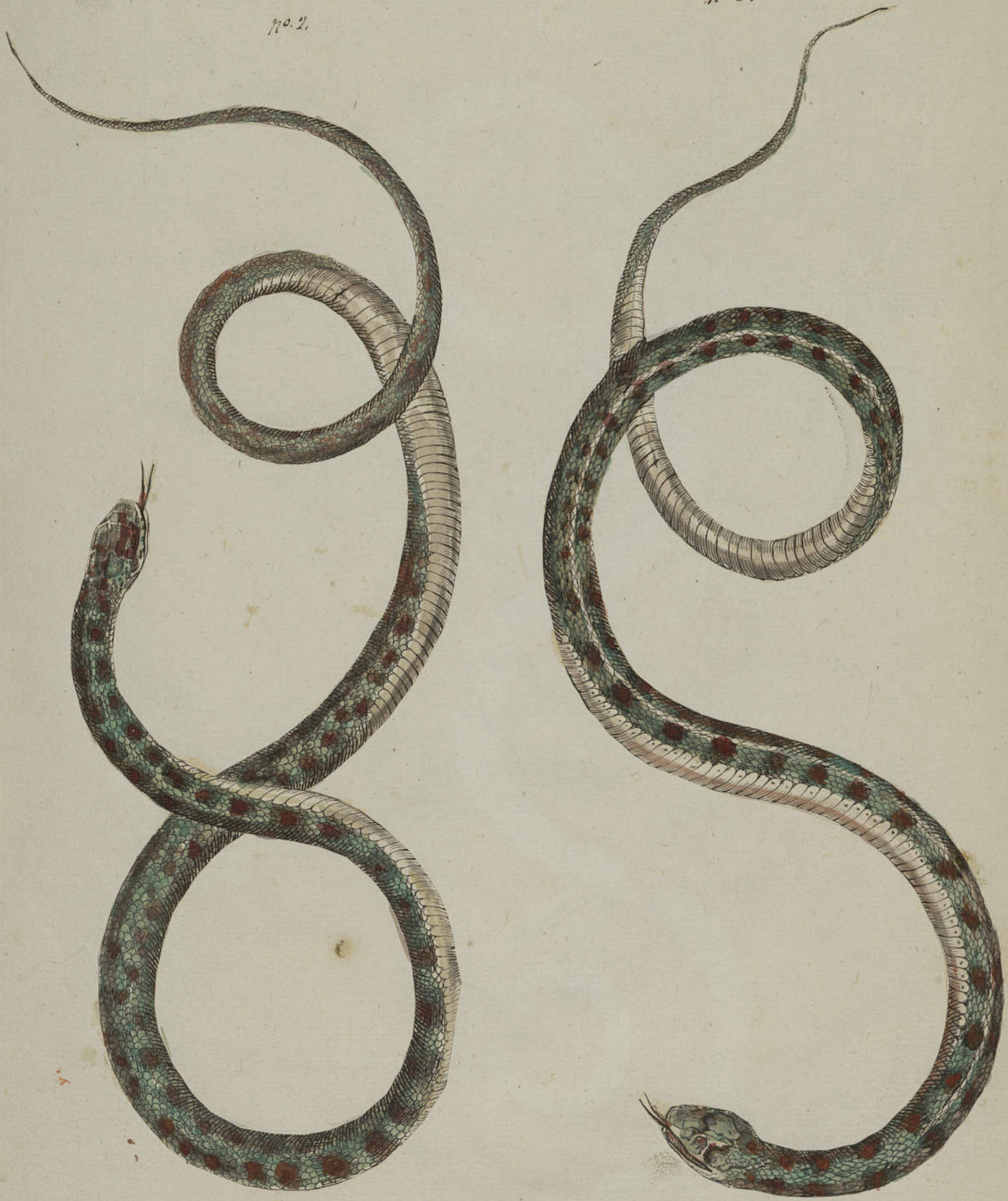

no 2. Olivaceo maculis Du Ponceau
Dol rouge pale

Serpens, mire picta, Ahetulla dicta, ex java. SEBA. Tom. 2. Pl. 52. n°1.



*Une cailler roulante, Collier vermeil.
Vert de mer pale avec bandes tannées obscures
ventre jaune clair*

Faint, illegible text at the top of the page, possibly bleed-through from the reverse side.

Serpent de Ceylan, très-long et très-délié de corps nommé
communément le serpent mangeur de loir SEBA. Tom. I. tab. 109. fig. 2.



sa tête mélangée de couleurs
son dos rayé de jaune blanc, vert et noir

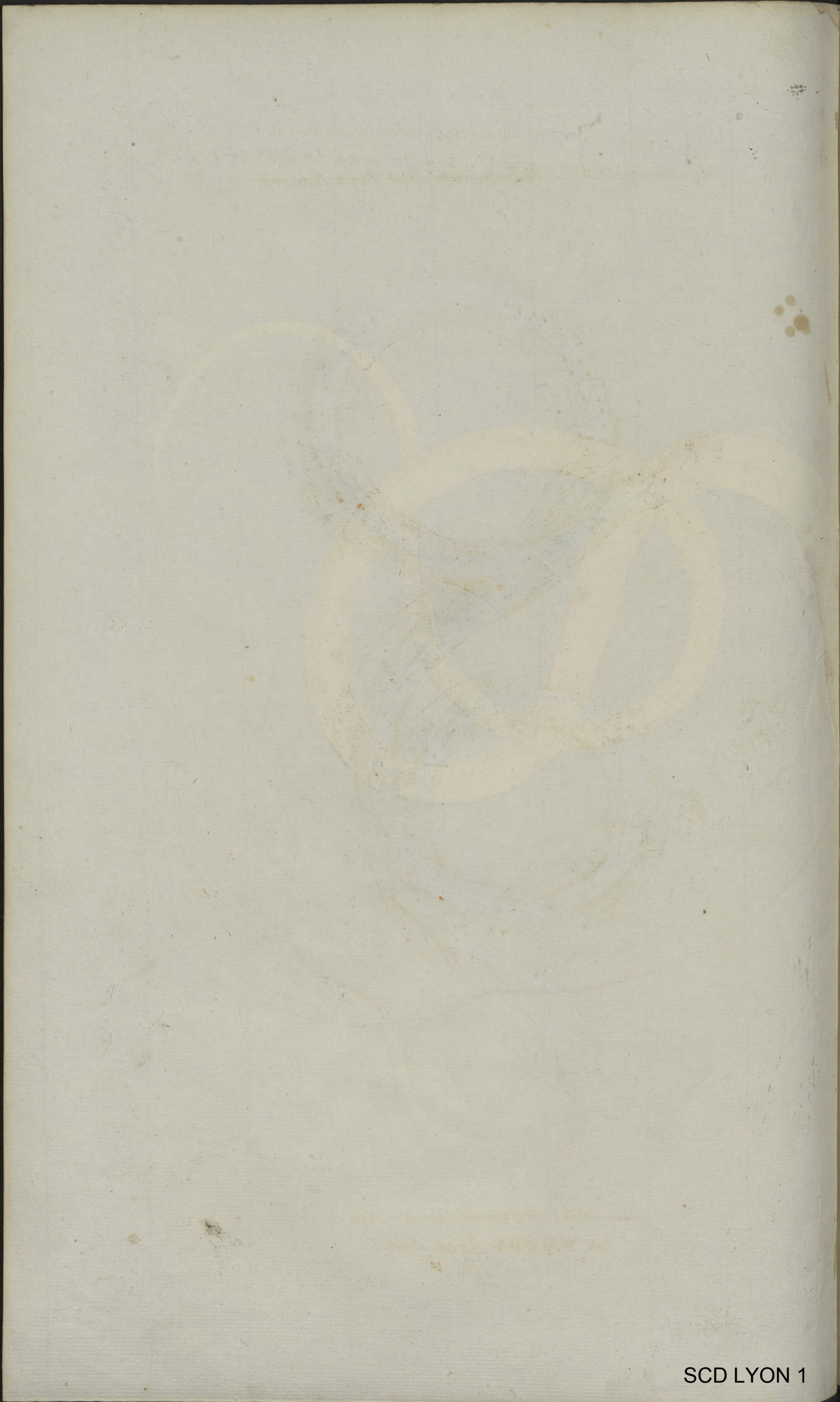

Serpens exquisitissima, Malpolon dicta. SEBA Tom. 2. Pl. 52. n° 4

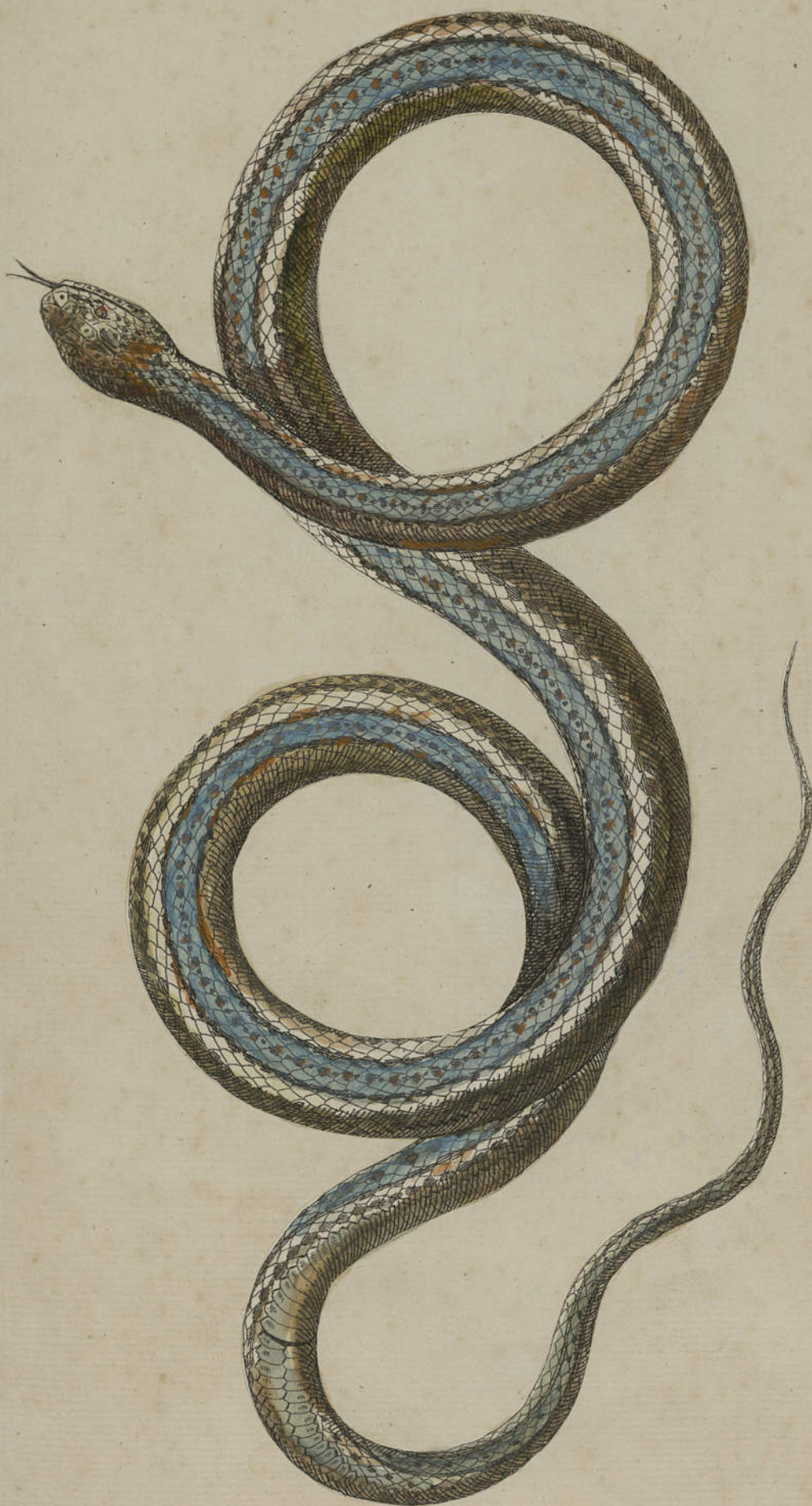

54. Coluber sibilans. Linn. Syst. nat. p. 383

LE MALPOLON. la cep. p. 216.

Bande du dos bleu mourant avec taches rouilles et bordure chatain
 les autres de même, écailles du ventre d'un jaune verdoyant

Serpens ROTANGĒ ceylonensis, rarior et elegantissima.
SEBA. mus. Tom. 1 Tab. XXXV. fig. 4.



*triple bande, noire, blanchâtre
et roullée.*

COLUBER caeruleus Gronov. mus.

Coluber crassicaudus. Gmel. P. 1095.

Serpens, ceilonica, tenuissima, lineis nigris et albis notata.
SEBA. Tom. 2. Pl. 43. n° 2.



*ligna violettis
ventre violet plus pale*

Serpens Aegyptiaca, Bochir, dicta. SEBA. tom. 2. Pl. 36. n. 3



fond verdâtre d'un jaune cinq cordons, rouge brun
ventre verdâtre jaune avec point noir

Vipera, Americana ex insula cuba SEBA Tom 2. Pl. 53. no 3



tete jaune pale
Ecaillés rhomboïdes jaunes pâles
Ventre jaune clair



couleur de safran
Serpens, eximia, Africana, crocea, fronte alba. SEBA. Tom. 2. tab. 86. nos
nos.



écailles d'un rouge doré
écailles du dessous blanches

*Serpens Americana, rarior, lemniscis rubris et albis,
longitudinaliter notata. SEBA Tom. 2. Pl. 107. n. 4.*



*Des 2 bandes lites rouges et
blanches ecailles fine beau jaisie
lits rouge avec front blanc*

LF. MALPOLE. La cep. pag. 216.

34. Coluber sibilans Linn.
SCD LYON 1
La cep. 1726.

a bandes qui regnent sur le dos
Serpentis, lemniscata, Luridus dicta, ex Martinica. SEGA. Tom. 2. Pl. 53. n. 2.



Parties sexuelles.

Coller rouge
bande coralline
deux autres bandes jaunes
plus deux autres blanches
ventre centre clair

Serpent de Ceylan, nommé JAVARA EPEPA . SEBA Tom.1 pl.93. fig.5

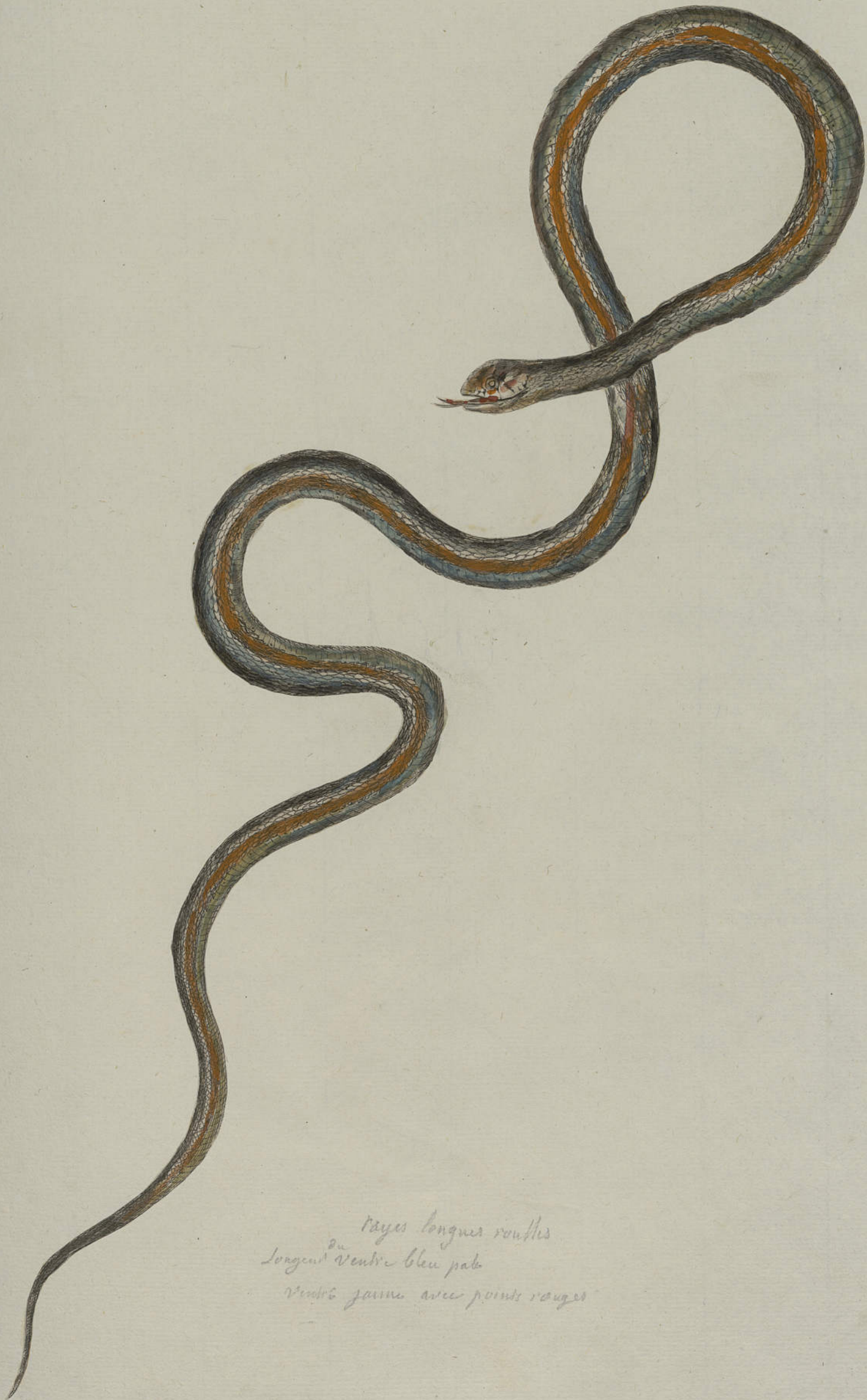

rayes longues rouilles
 Longeur ^{du} ventre bleu pale
 ventre jaune avec points rouges

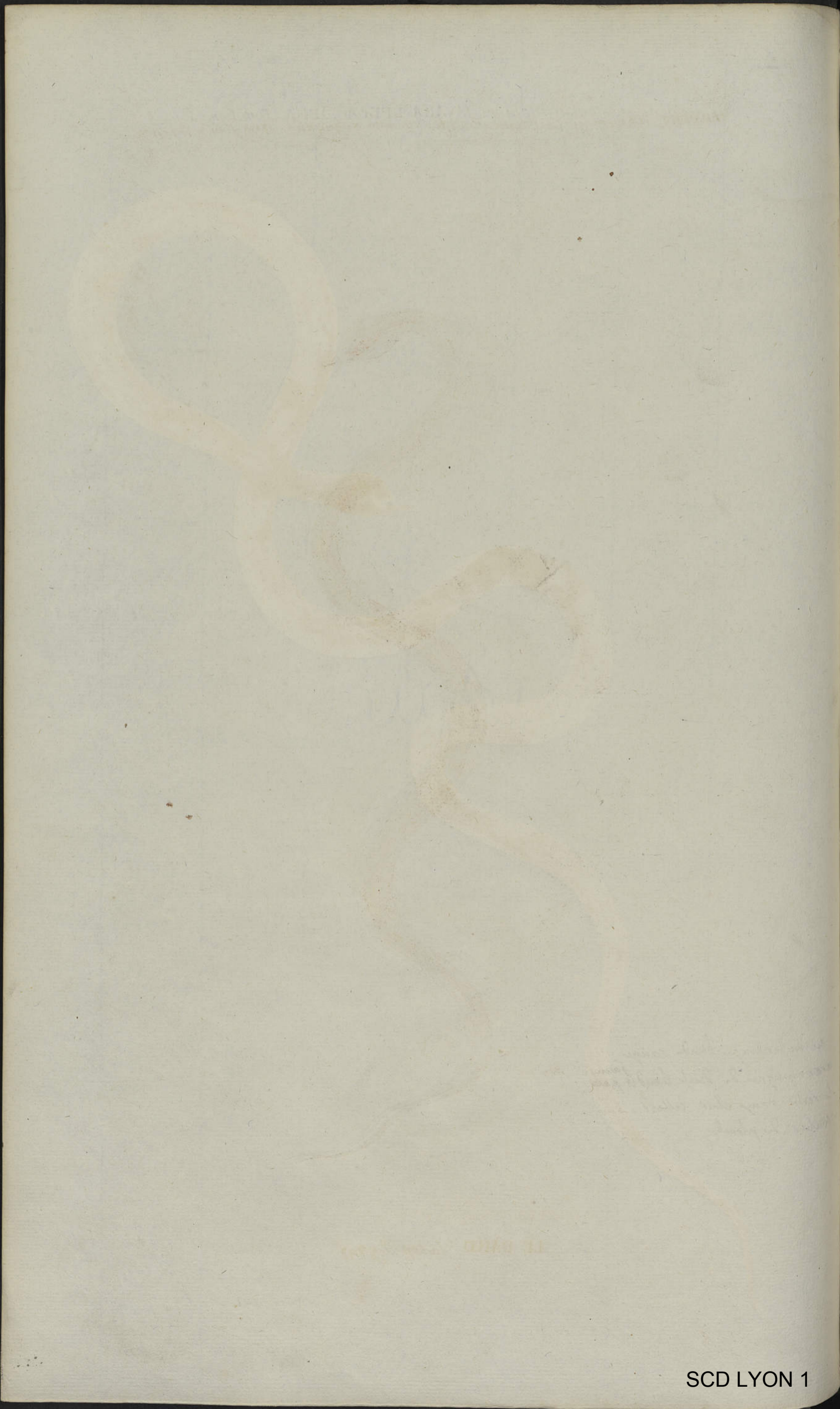

31
SERPENT d'Amérique, a longues bandes nomme Xequipiles. SEBA Tom. 2. Pl. 1. n° 9.



au milieu une bande rouge
accompagnée de deux bandes jaunes
le reste rouge clair celles du ventre
couleur de plomb

COLUBER vitta nigra Gronov. mus.

LE DARD. La cep. p. 297.



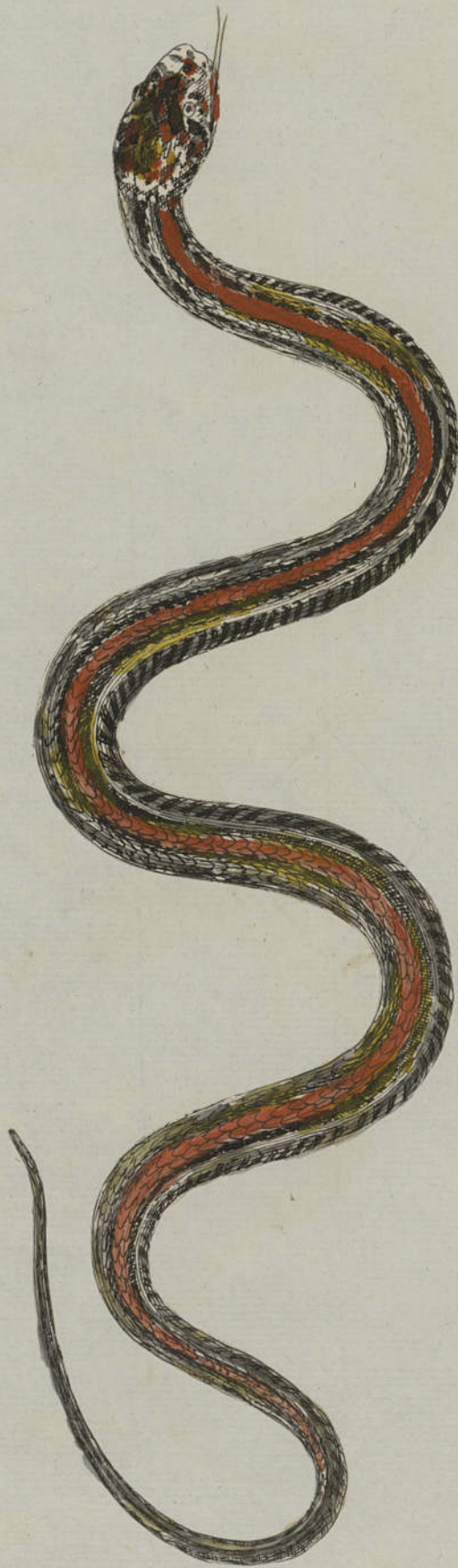

lignes rouge, jaune, bleu, blanc
rouge et noir

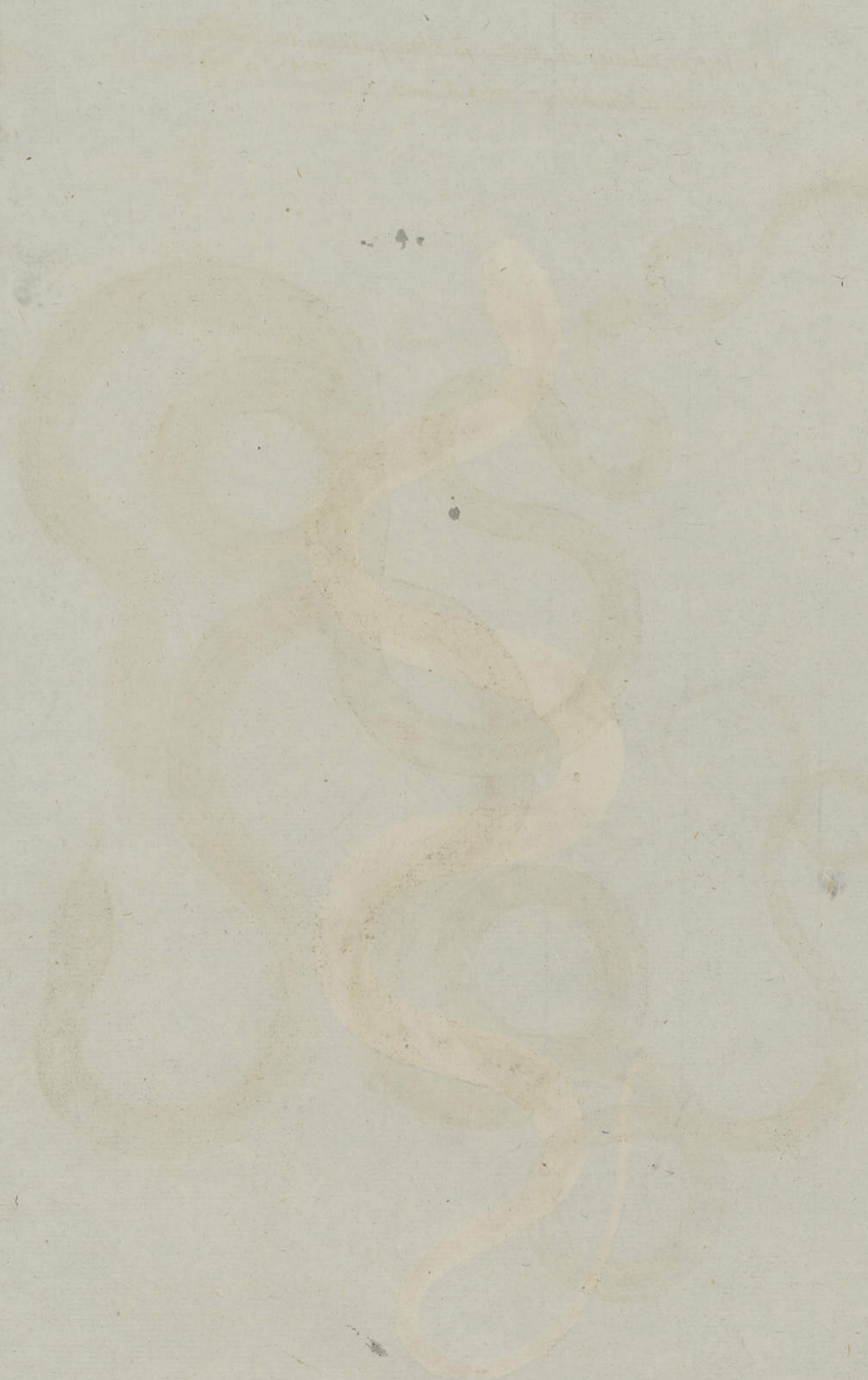

no 1. serpent nommé en Portugais chayquarona orné de bandes
SEBA Pl. 9. no 1. Tom. 2.
no 2. femelle du precedent. SEBA. ib. no 2.



semblable au
precedent bandes
jaunes plus fonces
no 2.
la femelle.
bandes jaunes
jaunes fonces

no 1.
la male.

bandes brunes
au milieu
tachetées noires
autres bandes les unes
rouges les autres d'un ja
une

Coluber Stollatus. Linn. Syst. nat. 1. pag. 379
Griseus vitis 2 albis. Scuta utrinque puncto nigro. Linn. ib.

LF. CHAYQUE. L2 cep. pag. 107.

La cep. P. 1

Faint, illegible text at the top of the page, possibly bleed-through from the reverse side.

Serpent de Ceylan, à rayes brunes.
L'ISA. Tom. 2. Pl. 12. n° 3

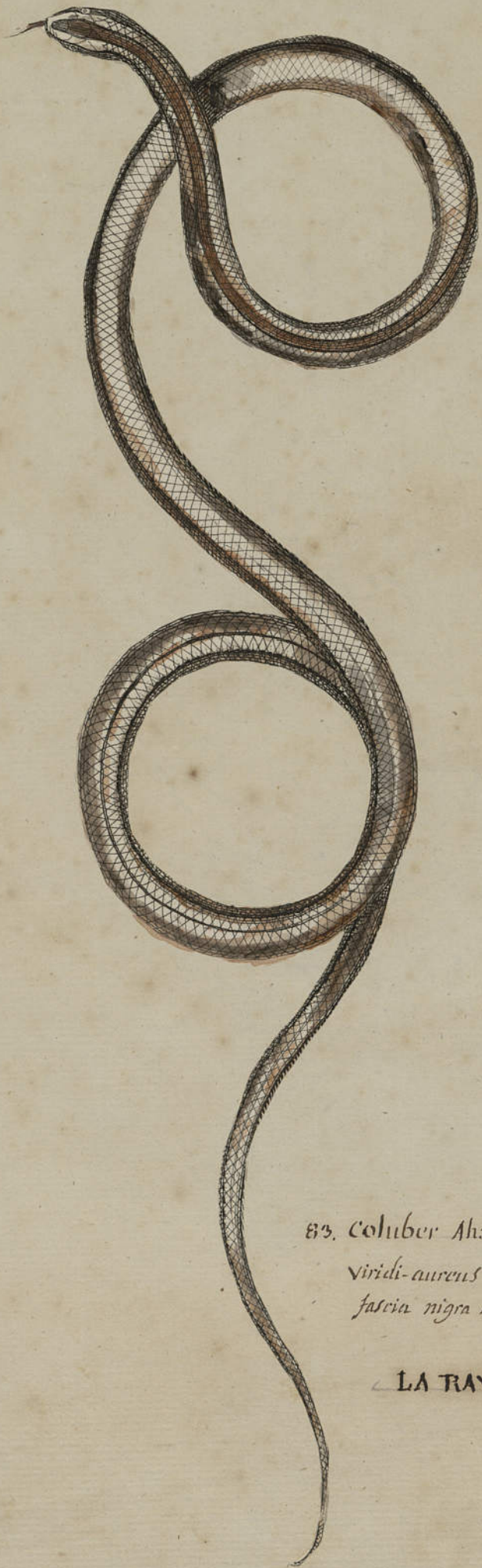

83. Coluber Atractus, Linn. Syst. 1. 387
Viridi-aureus Squamis apice nigris:
fascia nigra trans oculos.

LA RAYÉE. La cep. p. 215.

rayes brunes
rains blanc

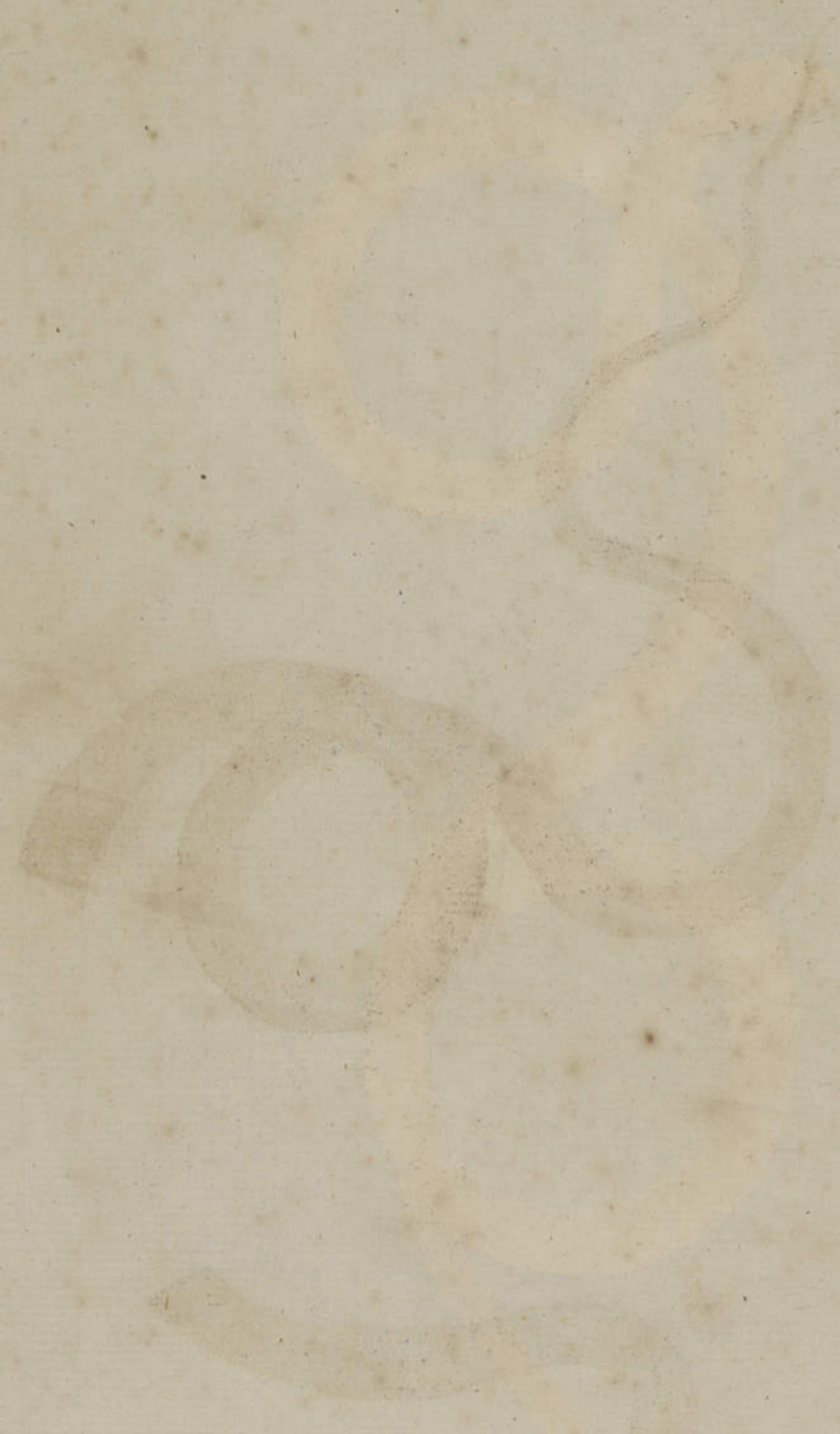

Faint, illegible text or markings, possibly bleed-through from the reverse side of the page.

Serpent d'Amérique gris. SEBA. Tom. 1 tab. 33. fig. 5

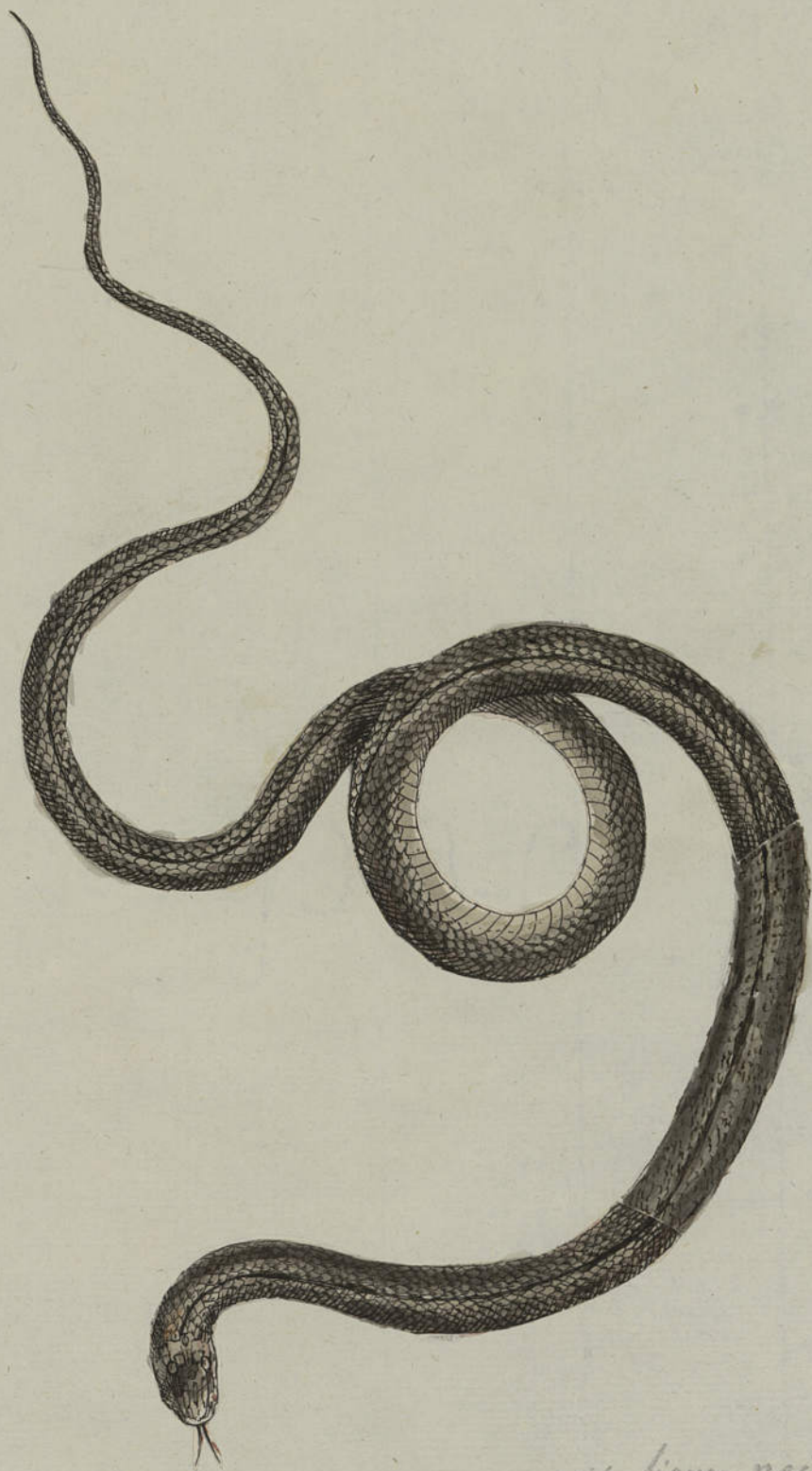

gris ligne noire

Faint, illegible handwriting in the center of the page.

Faint handwritten marks, possibly '1' and '11'.

Serpens Africana PETOLA dicta. SEBA. Tom 1. Pl LIV. fig. 4.

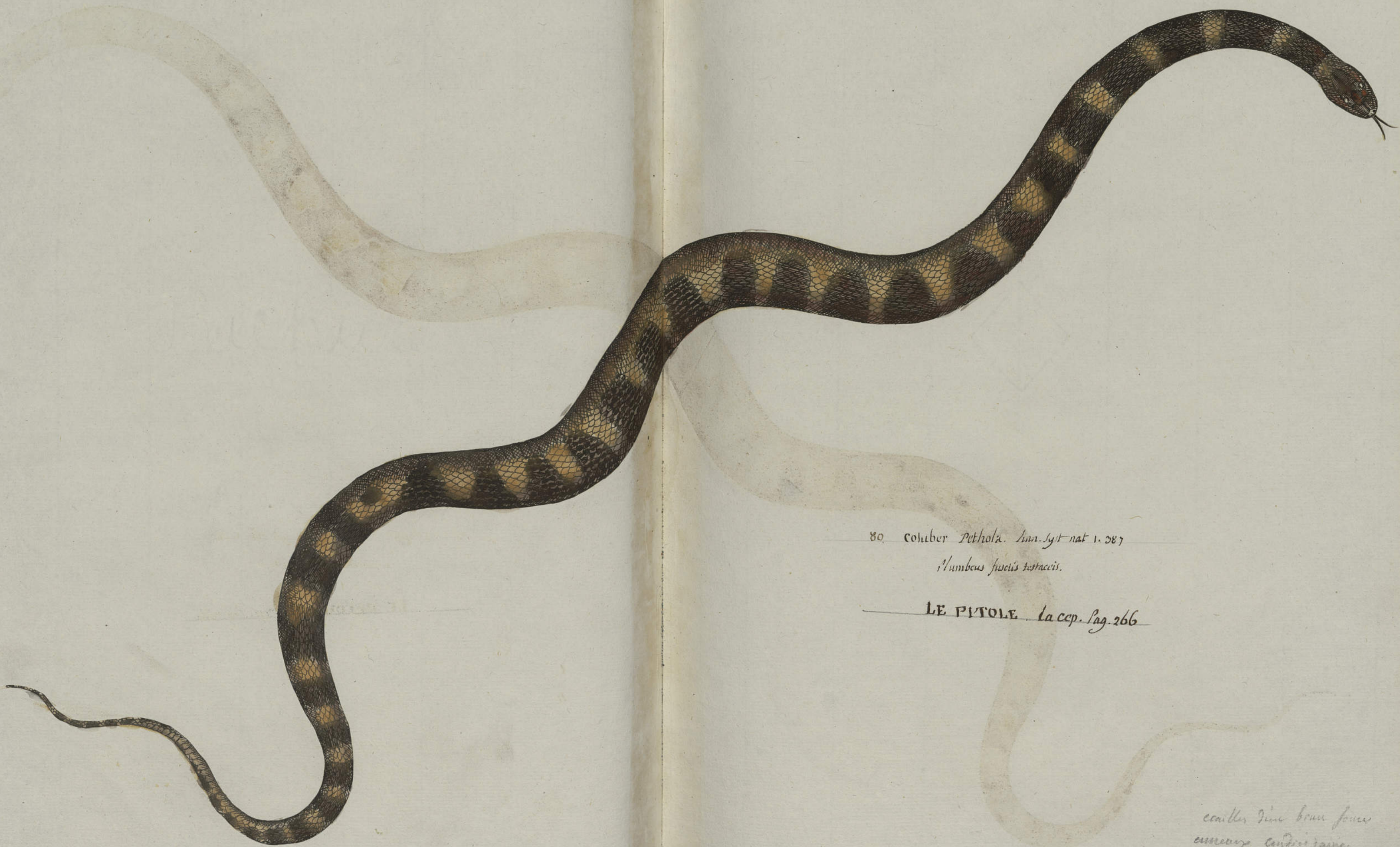

80. Coluber Petrolia. Ann. Syst. Nat. 1. 287
Nubecus fuscis testaceis.

LE PITOLE. La cap. pag. 266

écailles d'un brun foncé
anneaux d'un jaune

PLATE 1



Cete grisâtre avec tache
blanche sur le
couleur.

Seville
Serpens Hispalensis, frontem præ se ferens venustissimam. SEBA Tom 2. Pl. 36. n° 2.

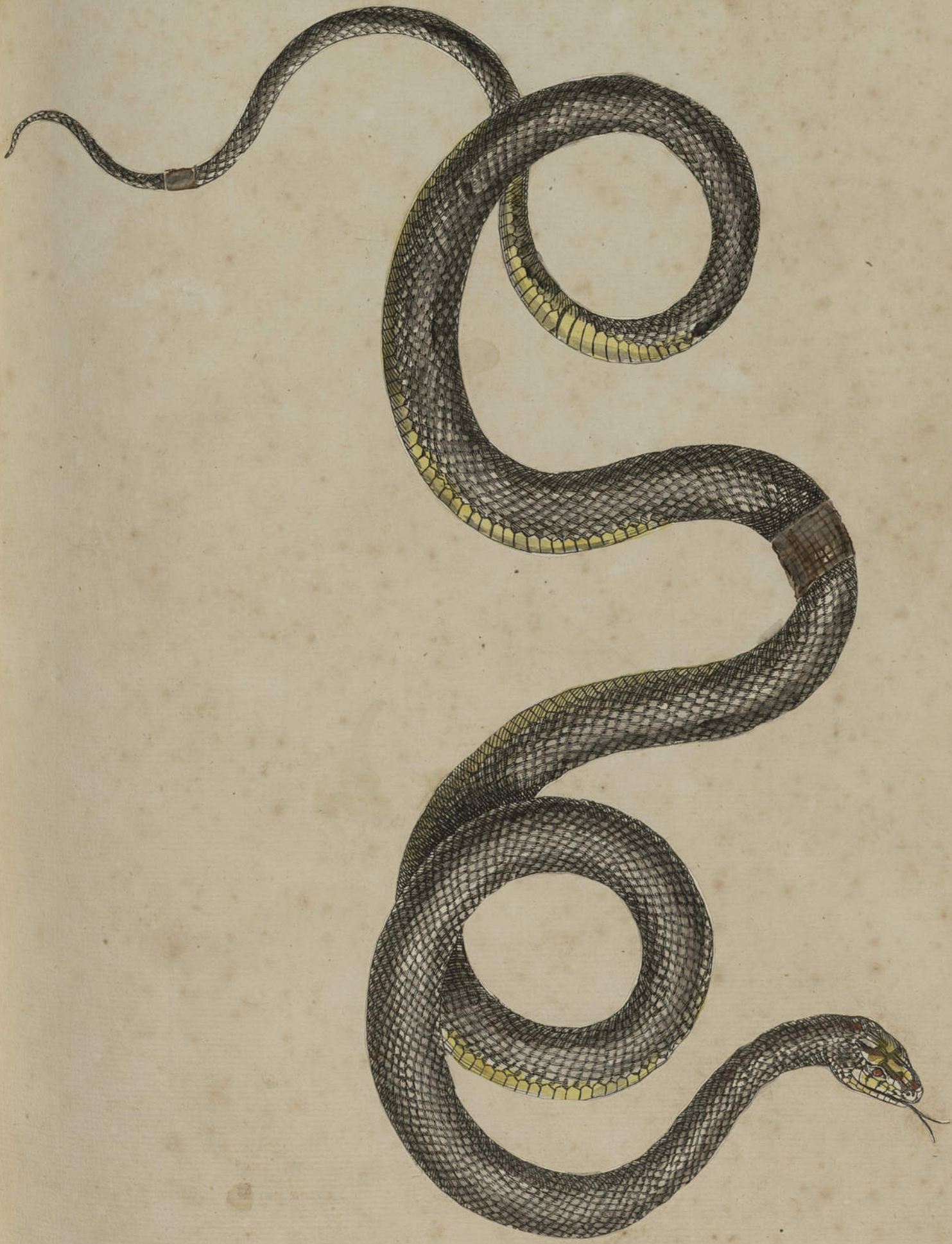

écailles blanches & noires
ventre jaune clair

Serpens, ceionica, excellentissima, elegantissime picta.
SEBA. Tom. 2. Pl. 32. no. 2

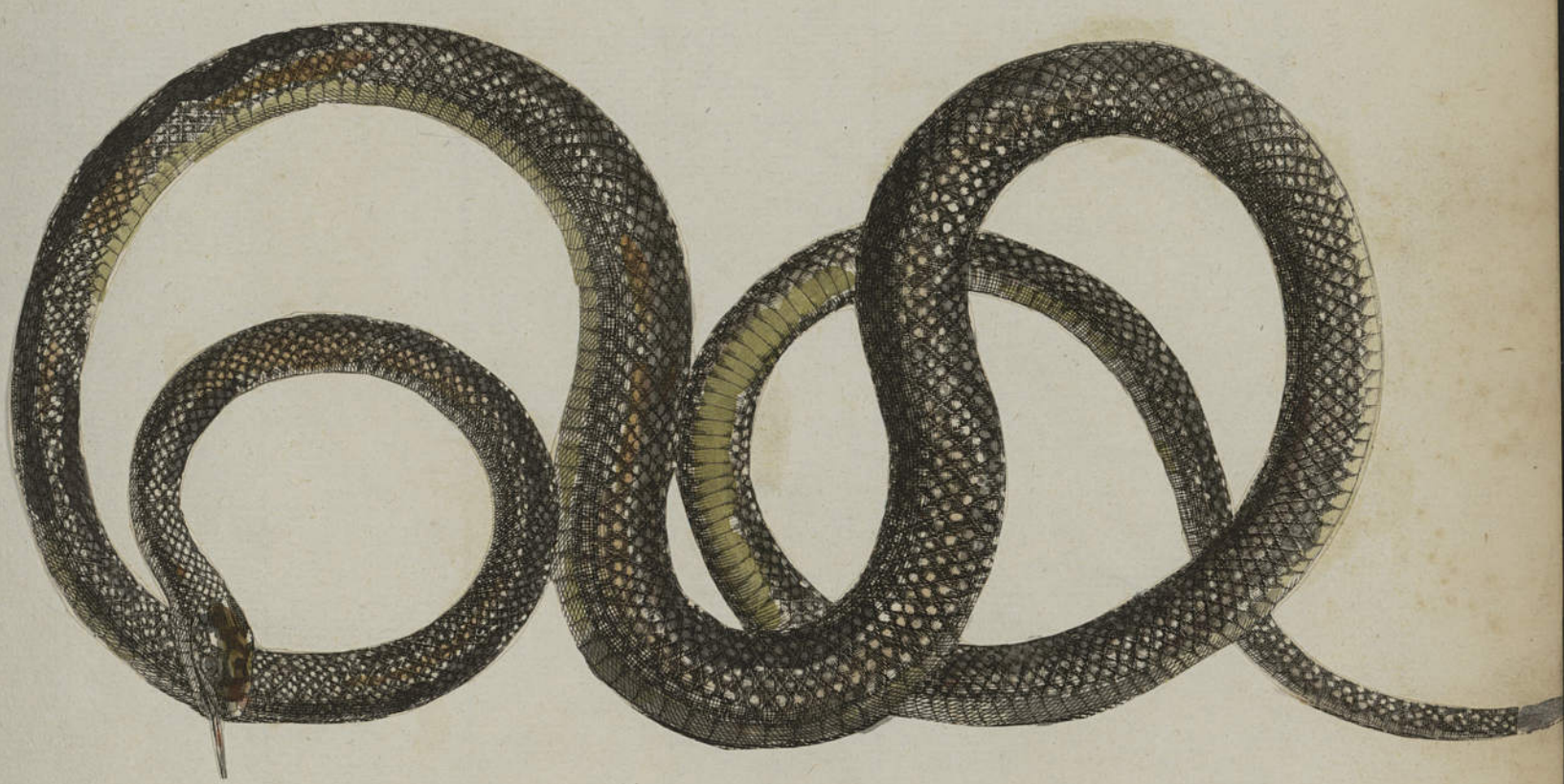

rien de positif sur la couleur

Vipera Indica, ex Java, seu Coluber de Jararaka.

SEBA. Tom. 1. Pl. LXX. ~~fig. 11~~ ou fig. 12. Pl. 112.



*Brun roullatre varié de blanc
écailles bai-rouge*

Faint, illegible text at the top of the page, possibly bleed-through from the reverse side.



Serpent de Ceylan, tacheté et revetu d'une nouvelle peau
très lisse. SEBA. Tom. 1 tab. 100. fig. 4.



Coluber zeylonicus. Gmelin. 1. 1106

front roullé clair
sur le Dos rouge avec taches blanches

Faint, illegible text at the top of the page, possibly bleed-through from the reverse side.



4

Serpens Duberria, Americana, terrestris. SEBA. Tom 2. Pl. 75. n° 4



Couleur roullée avec marbre noir et blanc.

Faint, illegible text at the top of the page, possibly bleed-through from the reverse side.



Serpent d'Afrique, nommé SIBON par les Hottentots
SEBA. Tom. 1 Tab. 14. fig. 4.



jaune clair avec taches rouges et
rougeâtre

ventre gris mêlé de noir

58 COLUBER. Sibon. Linn. Syst. nat. 1. p. 282
in Africa. Fusco-ferrugineus albo adspersus;
subtus albus maculis fuscis. Linn. ib.

Faint, illegible text at the top of the page, possibly bleed-through from the reverse side.



A small, rectangular, light-colored label or stamp with faint, illegible markings, positioned in the middle-right area of the page.





Dos rouge de corail
avec anneaux de même couleur
jaunâtre
poire écailles vert. de mer
écailles du bas ventre jaune et

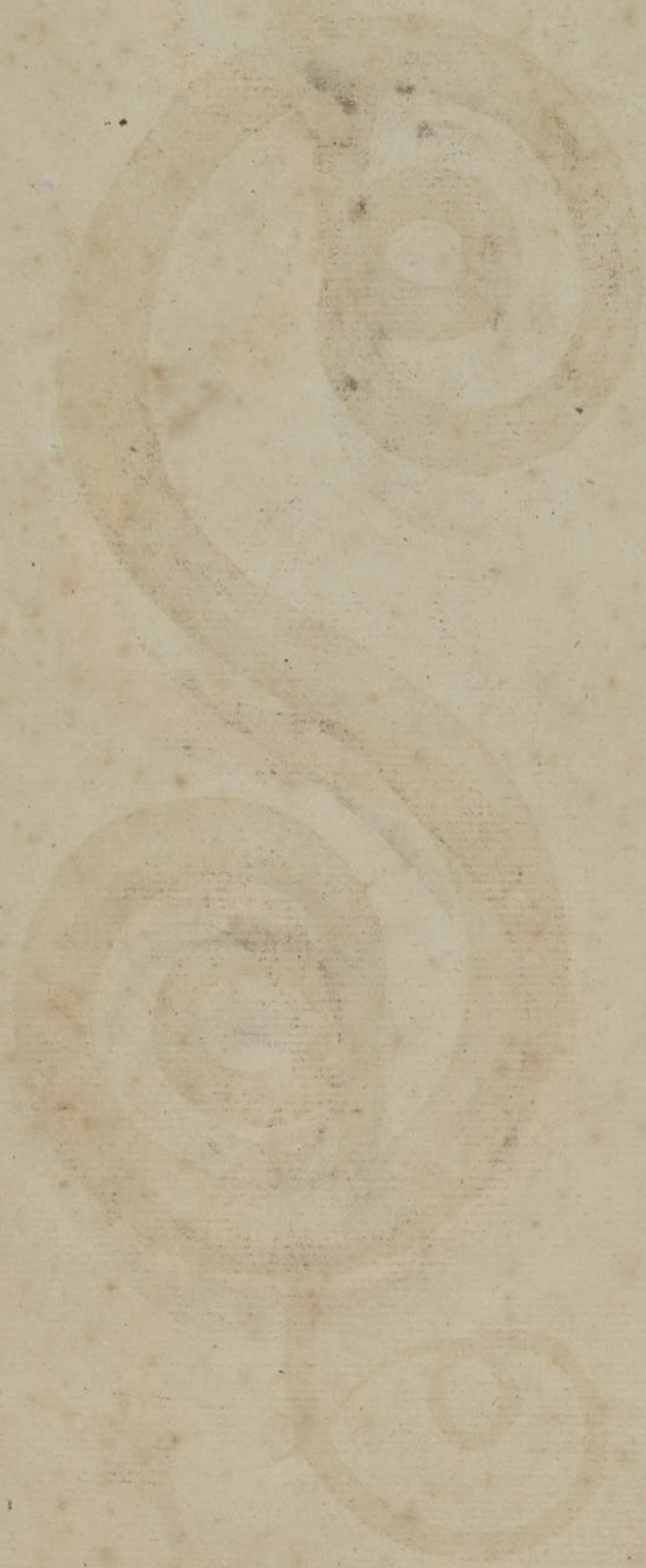

Conleuvre (Vipere) de Rio de la plata nouvelle Espagne *SEBA*. Tom 2. Pl. 60. n. 4
sa queue se termine par une pointe tres-effilée.



Vert. sombre avec taches noires

Serpens Regia, veste purpurascete ornata. NPA. Tom. 2 Pl. 52. n°2



*lele ornée de jaune pâle et de roux
 avec points incarnats
 écailles du corps pourpre et au milieu
 de pourpre brun
 ventre rouillat et blême*

Faint, illegible text or markings at the top of the page.

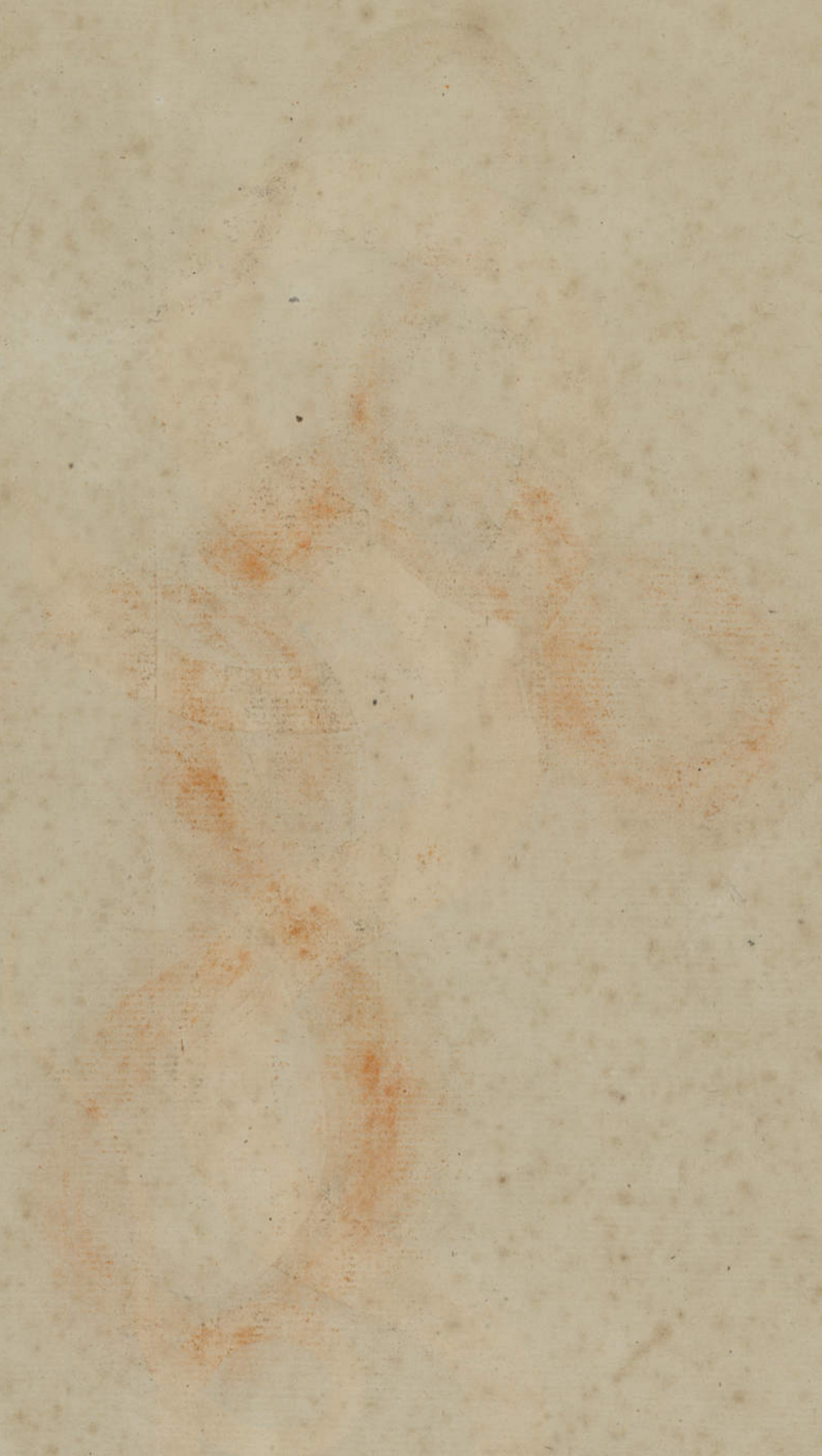

Serpent rouge d'Amboine nomme
Petola. SEBA. Tom. 2. Pl. 46. n° 1.



factus rousset bon

*Dors brun rouge orange
Dessous rouilles enfumées*



verd. mêlé de blanc
écailles sousventrales verd-glaucues
ventre blanc

14

no. 1. Serpent, de ceylan mangeur de Rats. n.º 2. fait voir la tête d'un rat qui sert de son ventre. SEBA. Tom. 2. Pl. 8. nos 1. et 2.



rien sur la couleur

Serpens, Brasiliensis, APOA dicta. Seba tom. 2. Pl. 51. n° 2.



*gris foncé avec taches
rouges
rouge jaunâtre*

Vipere du Brésil, nomme jakana. SEIBA Tom. 7 Pl. 28. no 1.



rouge jaune tachés rouges obscurs
sur la tête écailles rouges

Serpent couleur d'or, de Barbarie marqué de taches faites en chainons.
SEBA Tom. 2. pl. 52. n^o 1.



Wt 4 onces et plus
Ecaillés d'un jaune doré avec taches brunes

Serpens seu Vipera, Siamensis; perelegans, species Cerastæ; mas.
SEBA. Tom. 2. Pl. 24. 1201



BOA hipnale. Linn. sy. n. p. 373 lequel
suivt curvier Arg. anim. ophiol. parvit nôtre
qu'un jeune Bojubi. Boa canica Linn sy. nat. p. 374.

écailles jaunes coullés sur le dos
plus clair sous le ventre
palettes blanches bordées d'un noir

5
Petit Serpent d'Afrique jaune. SEBA Tom. 2. Pl. 27. no 13

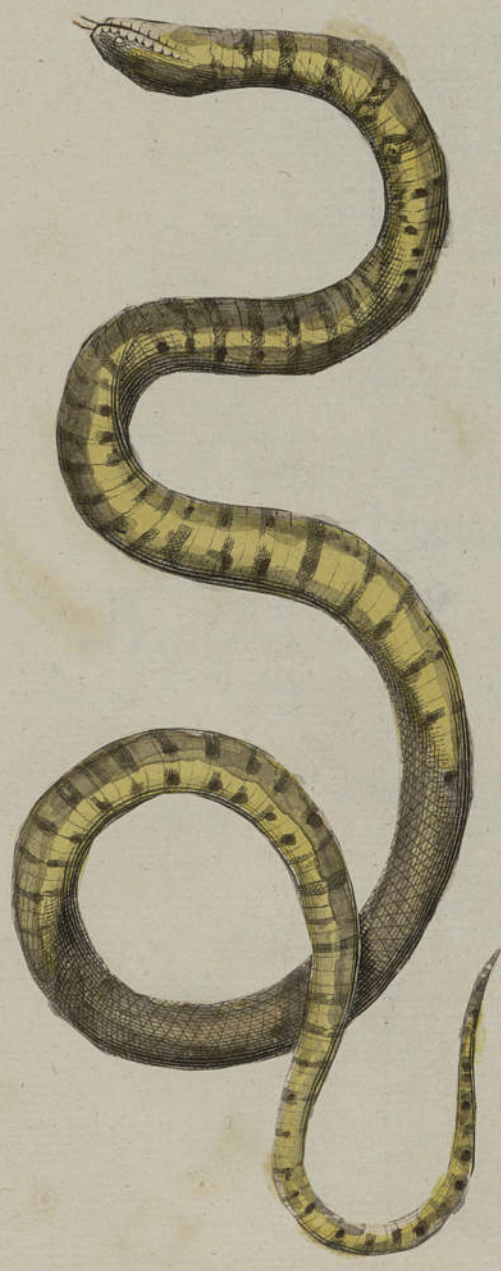

backes - bai brunas
ventre couleur rouge

Anguis, scytale, minor et elegans, ex chio insulâ. SEDA Tab. 86 Tom. 2. fig. 4.
no 4.



écailles brunes avec points
noirs et blancs

Serpent de la Chine, rouge comme le corail.
 L'EDA. Tom. 2. Pl. 1. n° 2



Coluber ocellatus. Gmel. p. 1113

factus diu. rouge de corail
 tête diu. yeux clair jaunâtre
 ventre diu. jaune cendre

no 3. Serpens, ceilanica, ^{cent de larges bandes.} lemniscis latis. SEBA Tom. 2. tab. 76. no 3



74. Coluber lemniscatus. Linn. Sy. nat. 1. p. 387.
Annuli albi nigrique, et hi annulis duobus albis saepe interrupti.
corpus glaberrimum. Linn. ib.

coupe jaune
bandes brunes

LE GALONÉE. La cap. p. 201.

neit pas venimeux.

La cap.

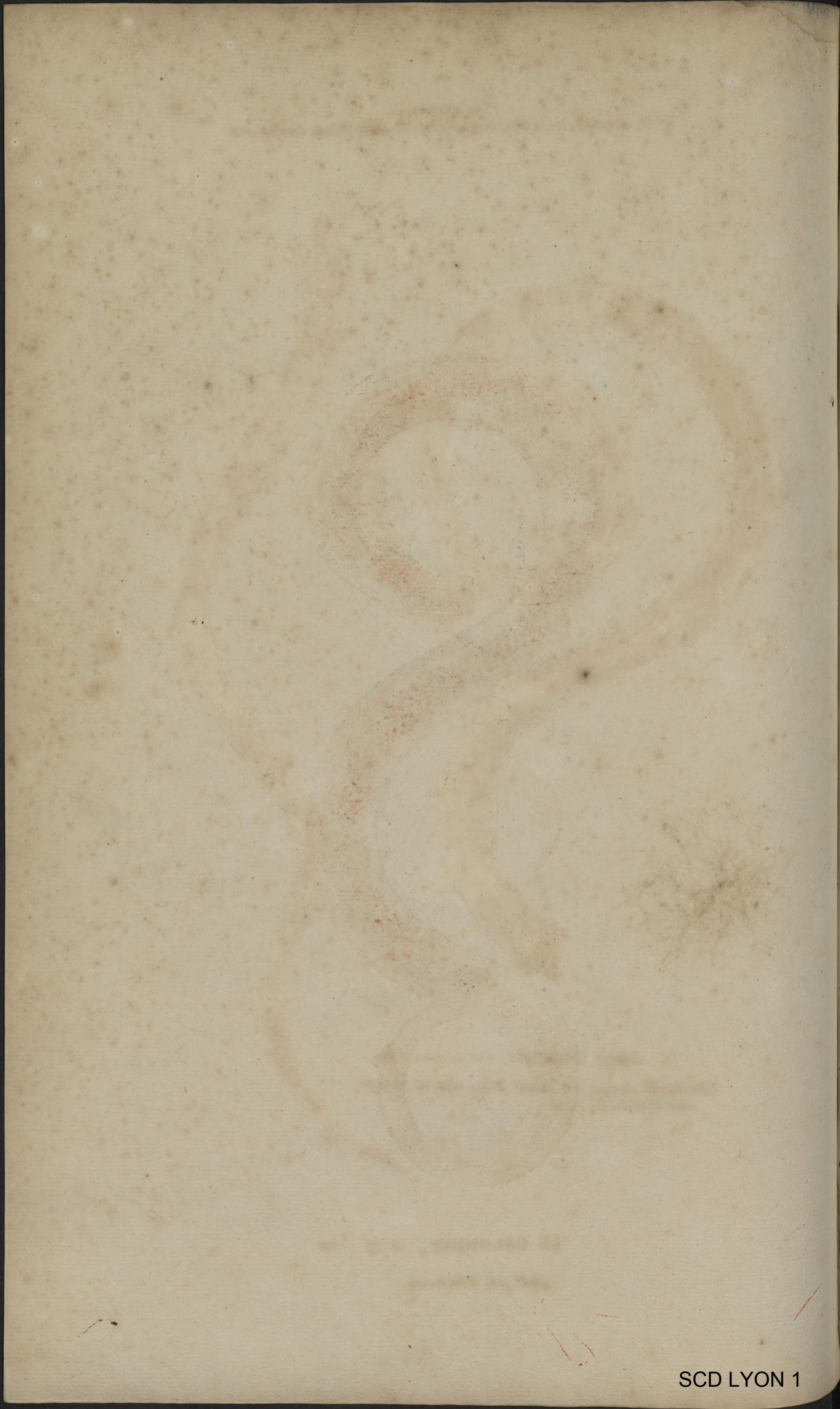

SERPENS DRYINUS dictus Americanus.

SEBA Tom. 1 tab. 84. fig. 2.



taches rouges

LIBRARY OF THE UNIVERSITY OF CHICAGO

PHYSICS DEPARTMENT



61
Serpens, Armenia, mire versicolor. SEBA Tom. 2. Pl. 5. n°1.



*lits entourés de roses
fiches brun sombre
écailles du ventre jaunes*

Faint, illegible text at the top of the page, possibly bleed-through from the reverse side.

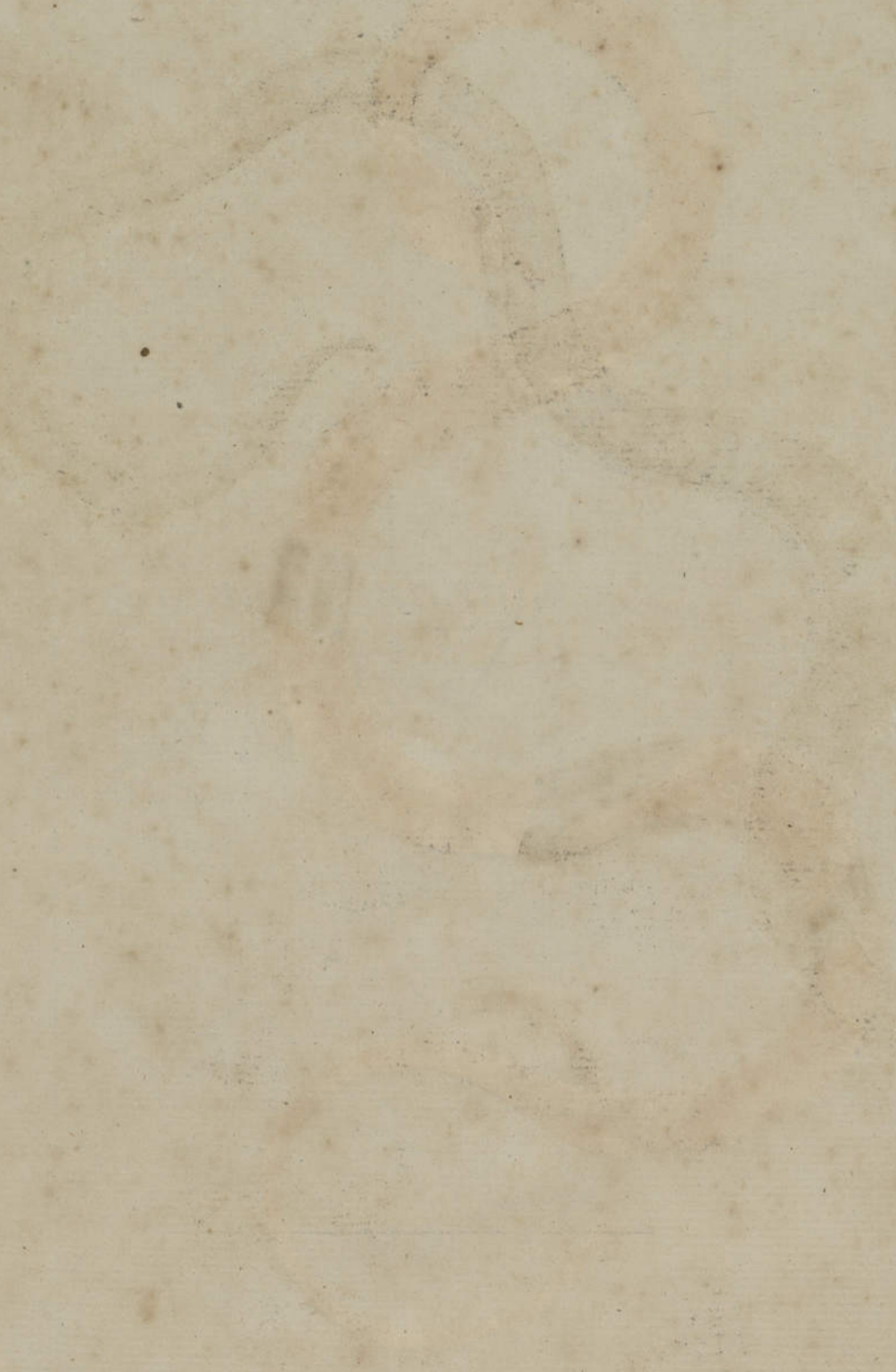

Serpent COBRA, d'Amérique. SEBA Tom. 2. tab. 21. n° 3



COLUBER albus fasciis obscuris
Gronov. Mus.

Coluber sub-albidus. Gmel. p. 1103

Dessus rouge obscur avec bandes blanches
ventre rouge pale

6
Serpens, Africana, fusca, promontorii Bonae Spei. SEBA. tom. 2. Pl. 33. no 3.



tête d'un rouge effaié
petits écailles rouge oblong



fantastic

Serpent du Bresil, nommé Ibitoloca. SEBA. Tom. 2. Pl. 6. no. 1.



Marbrure de divers couleurs
rien d'ailleurs de notable

Serpent de Ceylan, d'un rouge de corail. SEBA Tom. 2. Pl. 1. n° 3



Coluber ocellatus Gmel. Sy. n. 1113

peau blanchâtre avec taches d'un rouge vif
ventre cendré clair

no4. Serpent corallin d'Amérique. SEBA Tom. 2. Pl. 27. no4



venimeux taches noires
dessous jaune pale

Serpens corallina, Americana. SEBA Tom. 2. Pl. 27. n° 4.



*écailles vernies
Des taches de taches noires
Dessous jaune-pale*

SERPENT du Royaume de Siam nommé SEBYLLA.
SEBA. Tom I. pag 157. Tab 100 fig. 5.



tête jaune-pâle
jaune safran
bandes rouges

Faint, illegible text or markings at the top of the page, possibly bleed-through from the reverse side.



Serpens, minor, Americana, corallina, maculata SEBA. Tom. I. Pl. LII. fig. 4



Rouge avec taches rouillatre

Report upon American Fisheries, 1881, Vol. III, p. 4



6
Vipere de Surinam toute écailleuse. SERA. Tom. 2. Pl. 8. no 5



rouge tout sur le rouge

Serpent d'Amboine, d'un rouge de corail SEBA Tom. 2. Pl. 1. no 3.



Coluber ocellatus. Gmel. Syn. p. 113.

peau parsemée de taches d'un rouge-rouge
écailles du ventre couleur d'ivoire

n°2. Espèce d'Aspic nommée Petite vipère. SEBA Tom. 2. Pl. 26 n°2
n°3. Male de l'espèce précédente. SEBA. 16. n°3

n°2. femelle



n°3. le Mâle.



écailles rhomboides jaune-pale
et taches rouges pour les yeux

72
Serpens, maculata Madagascariensis. ville du Malabar. SEBA Tom. 2. Pl. 57. n. 1

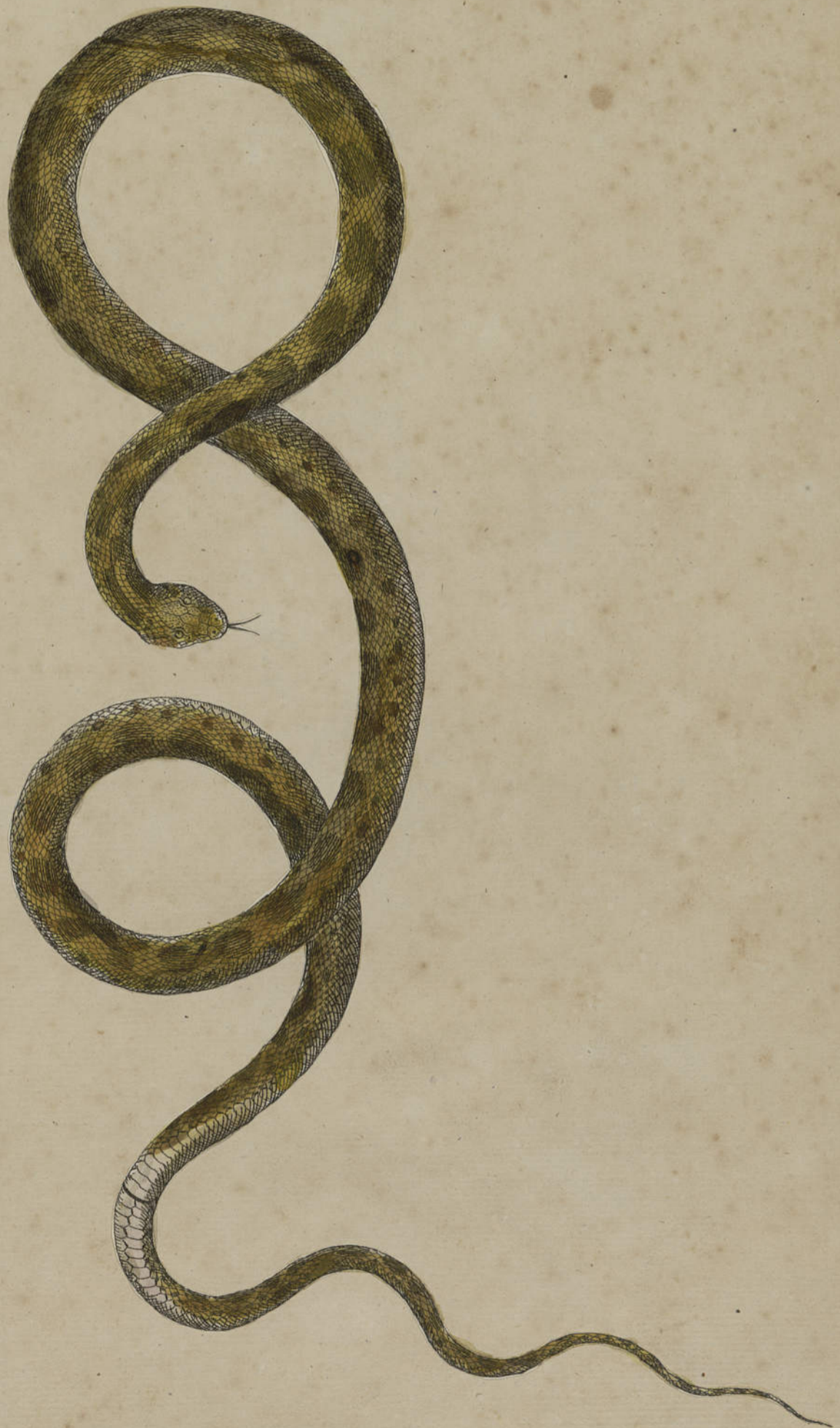

*Dos beau jaunne avec de tres petites macules
Moucheture du ventre tachetee rouge
Ventre cendree clair*

7
n° 3 Serpent d'Afrique, petit jaune. SEBA Tom 2. Pl. 27 n° 3



factus bai-brunus
ventris jaceo virgo

Serpent de Ceylan, petit et joli. SEBA. Tab. 94. Tom. 1. pag. 148. fig. 8



tête jaune
 Dos marbré de rouge
 ventre et côtes jaune foncé.



Serpent d'Amérique, à longues bandes
fort étroites. SEBA Tom 2. Pl. n. n° 4



l'endro jaune
bandes noires

Serpenteau du Perou, sans lunette. SEBA Tom. 2. Pl. 83. no. 2



Corps écailles rouges
col d'un brun sombre

nos 5 et 6. Serpenteaux communs d'Amérique. SEBA. Tom. 2. Pl. 64.
no 5



rouge vermeil avec
taches brunes



lender gris
taches chatain



Femelle du serpent De cenchoatl. SEBA Tom. 2. Pl. 16. no. 3.



écailles cendrées jaunissantes
convoitées sur le dos d'un
couleur chataine. dessous
jaune pâle

94. COLUBER cenchoa Linn. Syst. nat. 1. p. 589

Petit Serpent d'Afrique barré sur le dos de rayes noires et blanches.
SEBA. TOM. 1 pl CIX fig. 8

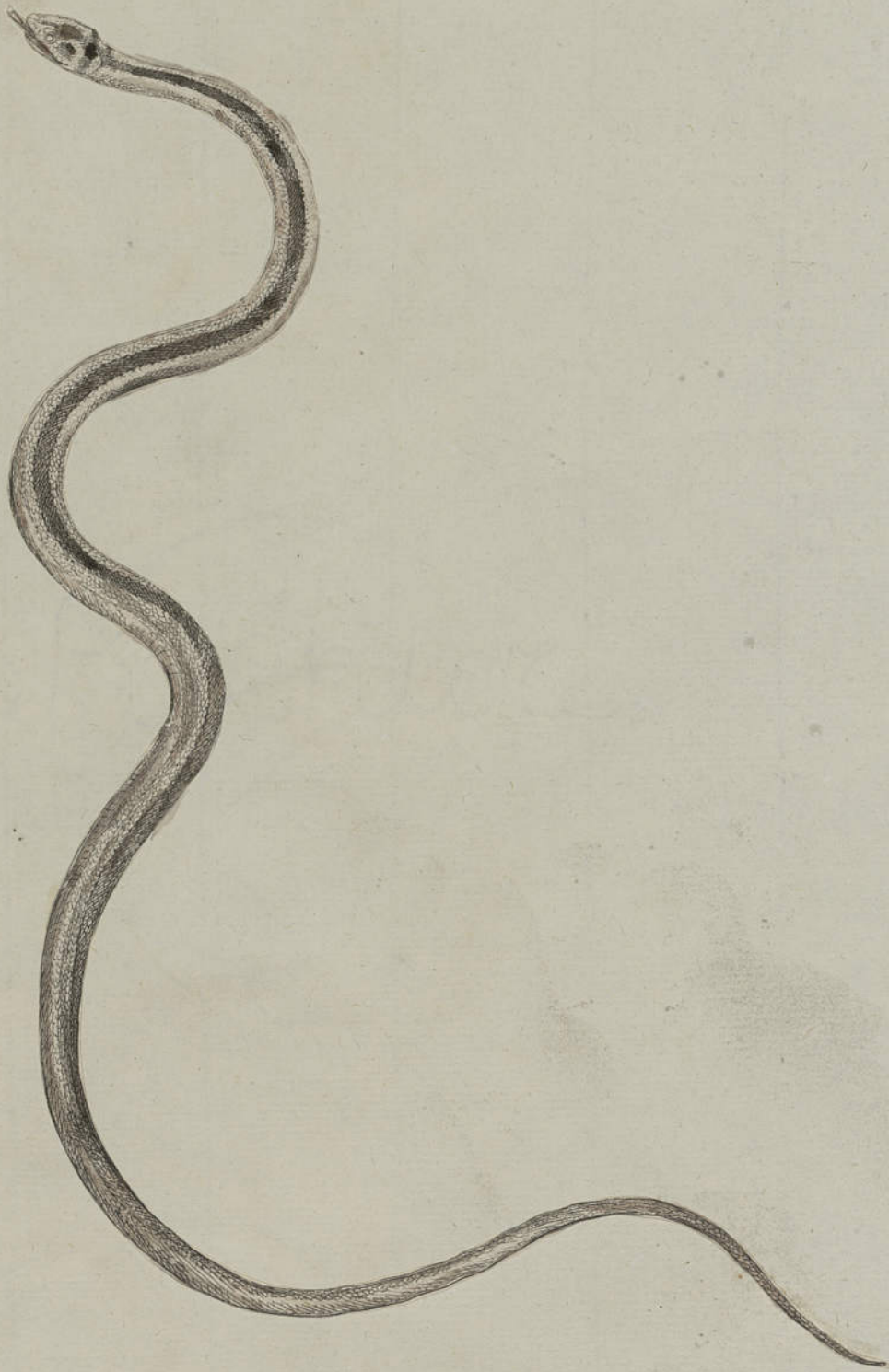

rien de plus que plus haut

THE UNIVERSITY OF CHICAGO
LIBRARY



Serpens Bayhapua, Africana. SEBA. Tom. 2. Pl. 82. n° 2



Coluber Pethola. Gmel. P. 1112. var. p.

Leve tachetée de chataine
 Dorsus du corps blanc mêlé dincarnat
 Ventre cuivre jaune celle du dessous
 De nuques blanches

Faint, illegible text or markings at the top of the page.

Serpent du Cap de Bonne-espérance. cercle d'anneaux. SEBA. Pl. 27. no. 2.

T. 2

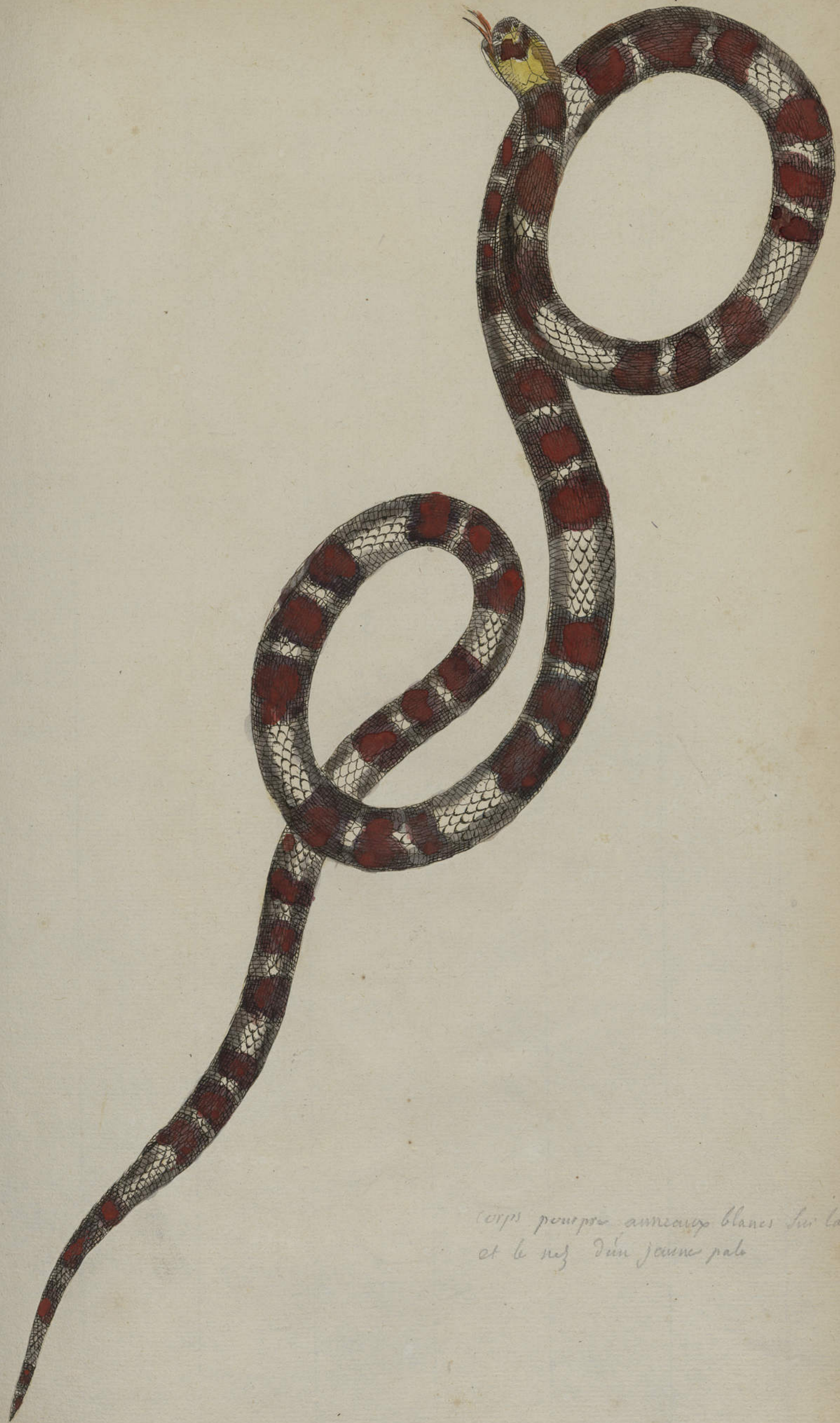

corps pourpre anneaux blancs sur la tête
et le nez d'un jaune pale

Serpent d'Afrique, du cap de bonne espérance, grisâtre charmant.

SEBA Tom. 2. Pl. 62. n°4



écailles vermillées

Serpens, Americana, maculis fuscis et albis interstincta. SEBA Tom. 2. Pl. 24. no 2



Blanc & Chatain

le Serpent SERENE, de Sicile. tacheté. SEBA Tom. 2 Pl. 5. n° 1

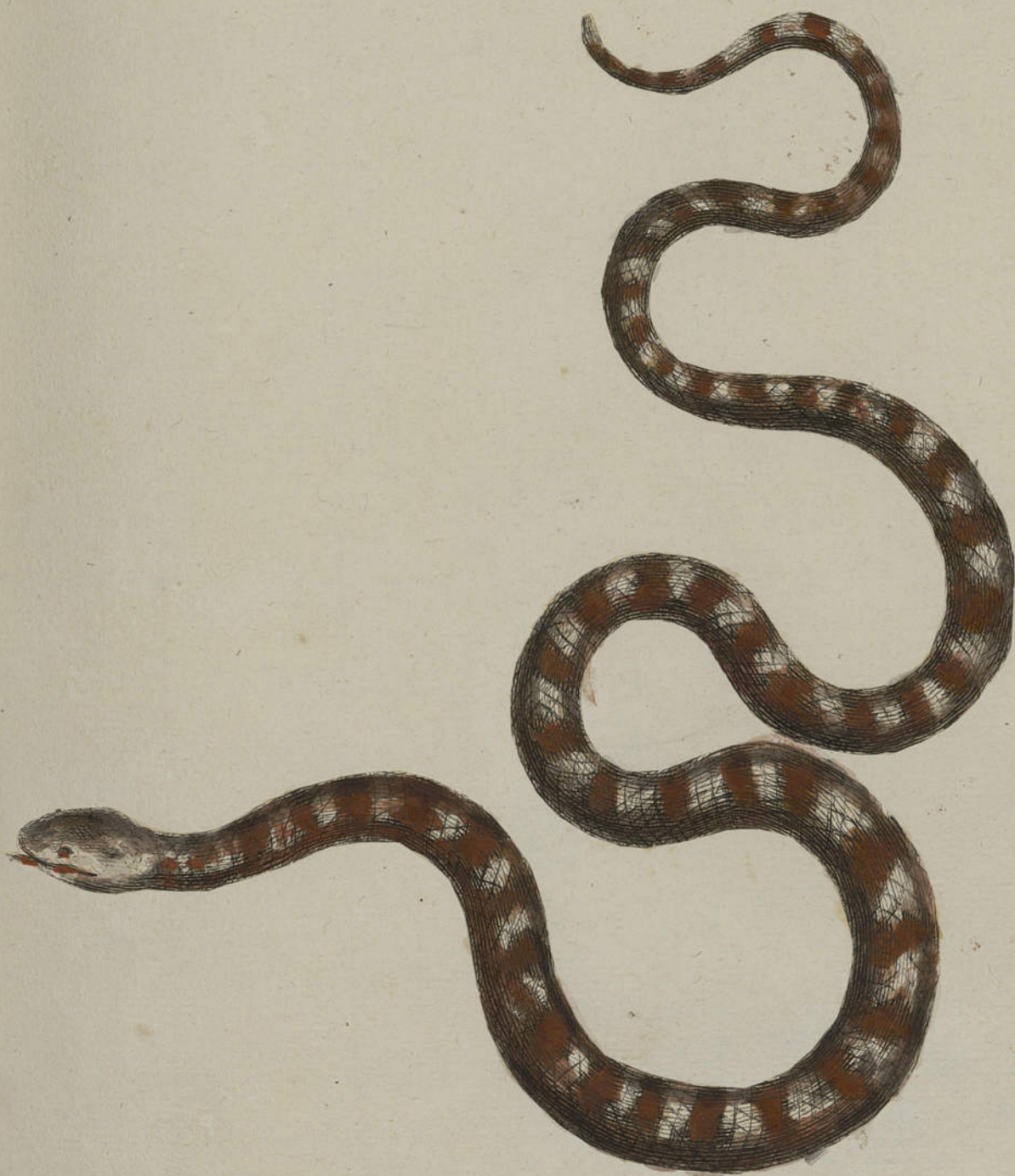

36. Coluber variegatus Linn.
Boutemps

taches brunes, rouges et blanches



n° 2. Serpent du Royaume de Senega. SEBA. Tom. 2. Pl. 6. n° 2.



ELAPS nobilis Surinamensis. civ. Reg. anim. ophid. pag. 84.

lignes brunes et noirâtres



Serpens, lemniscata, venutissima, Americana.

Serpent d'Amérique, tacheté superbement. SEBA Tom. 1. Pl. LXXXI. fig. 9.

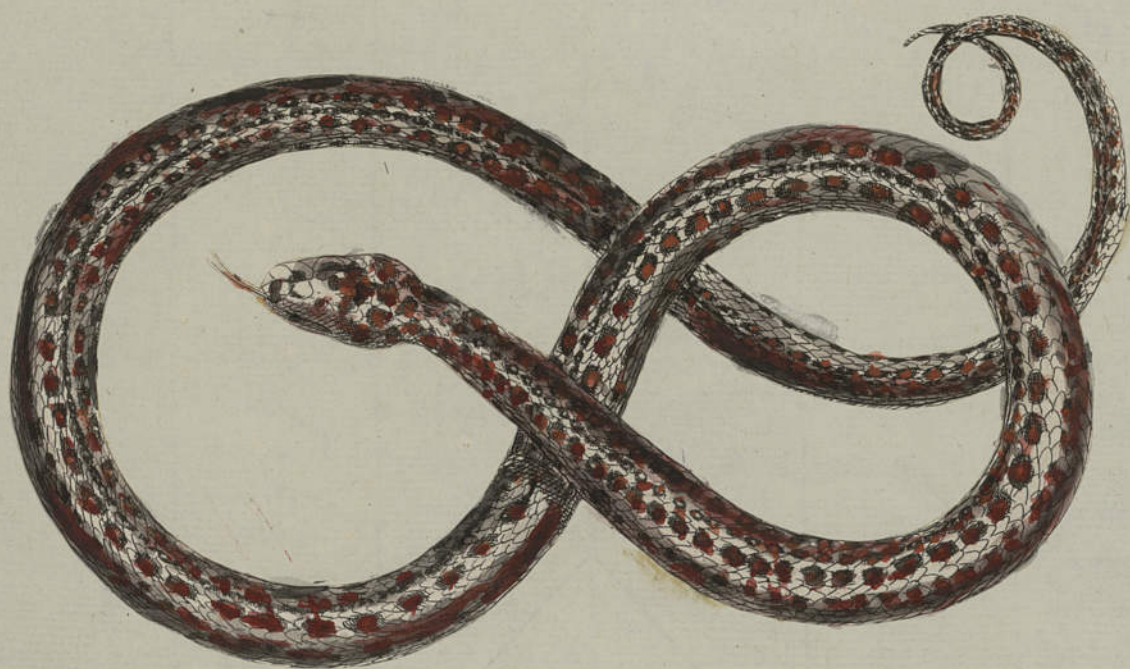

Coluber elegantissimus. Gmel. Sy. nat. P. 1089

bandelettes noires sur un fond d'un rouge foncé

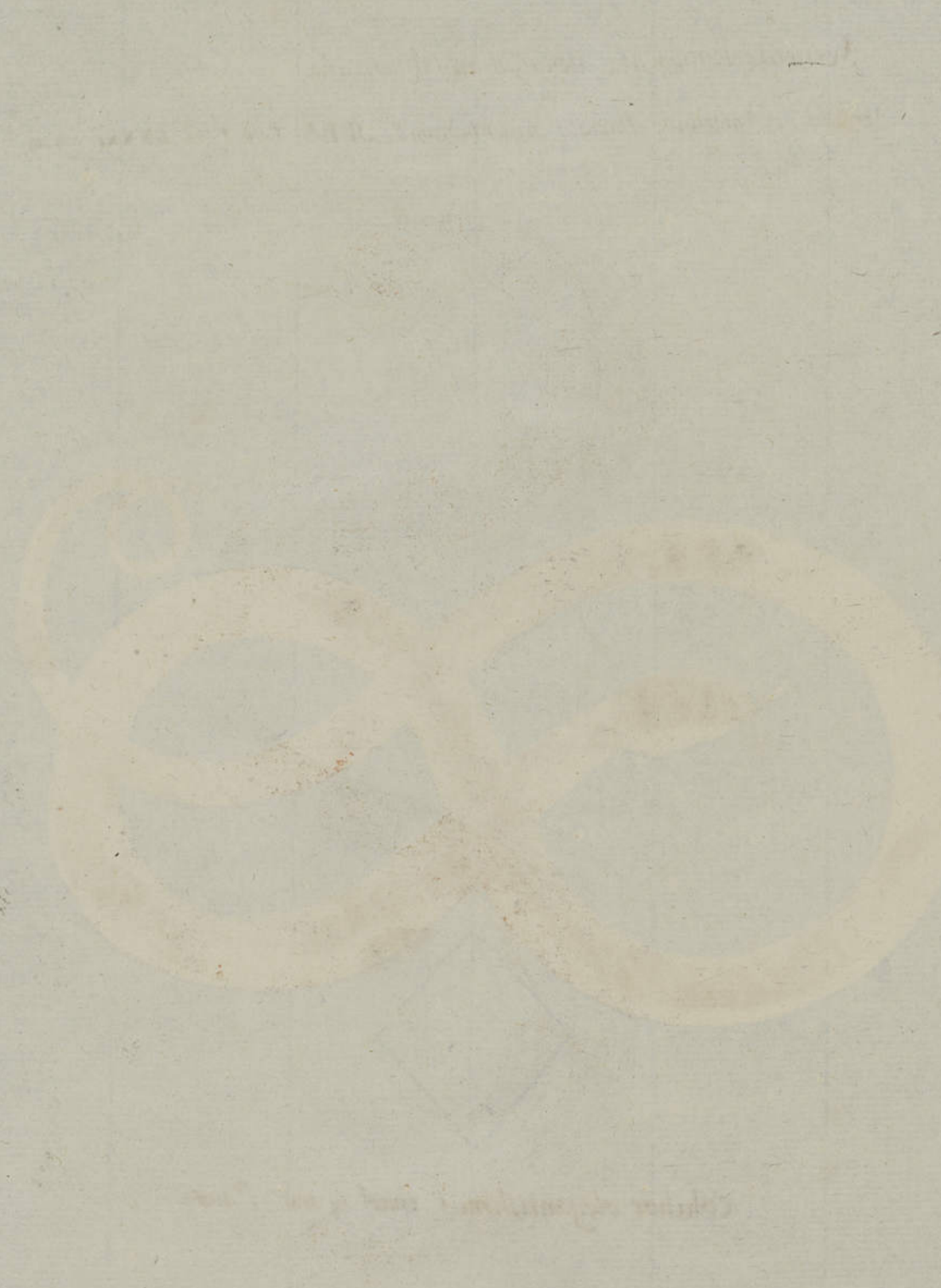

Couleuvre d'Amérique, nommé THEONA Seba. tom. 2 Pl. 6 nos.



blanc et taché brun

Serpent joueur de Lyre a bandes circulaires, d'Amérique
SEVA. Tom. 2. tab. 42. no 3



brun obscur, bandes blanches
visière brun avec taches blanches

Faint, illegible text at the top of the page, possibly bleed-through from the reverse side.



Serpens, corallina, siamensis, rarissima lemniscata SEBA. Tom 2. Pl. 34. n° 3.



bandes rouges et blanches.

Anguis, bicolor, elegantissimus, Malabaricus. SEBA. Tom. 2. tab. 54. n°1



II. COLUBER Domicella. *Lin. Syst. nat. 1. 376*
in Asia. Albus fasciis nigricantibus, subtus
concurrentibus. Lin. 16

bandes noires couleur de feu

Le dit melangé de
plusieurs couleurs

LA COULEUVRE DES DAMES. *La Cep. P. 178*

Serpent extrait de l'ouvrage de Seba. dont j'ai perdu le n^o de la planche



Fantaisie

[Faint, illegible text, possibly bleed-through from the reverse side of the page]

Serpens, Siamensis, eleganter lemniscata. ^{sercle de bandes.} *SEDA. Tom. 2. Pl. 34. no. 4.*



*Cest suiv^t Cuvier, reg. anim. oph. 34. de son genre Elaps
Coluber Latonius, Merrem. l. II.*

Bandes blanches et noires

Serpens, Siamensis, altera, ^{bando-lesser} taniolis variegata. SERA Tom. 2. Pl. 96. n. 5



blanc et noir

Petit serpent d'Amérique, barré sur le dos de rayes noires et blanches. SEBA. T. I. Pl. 101. n° 8.

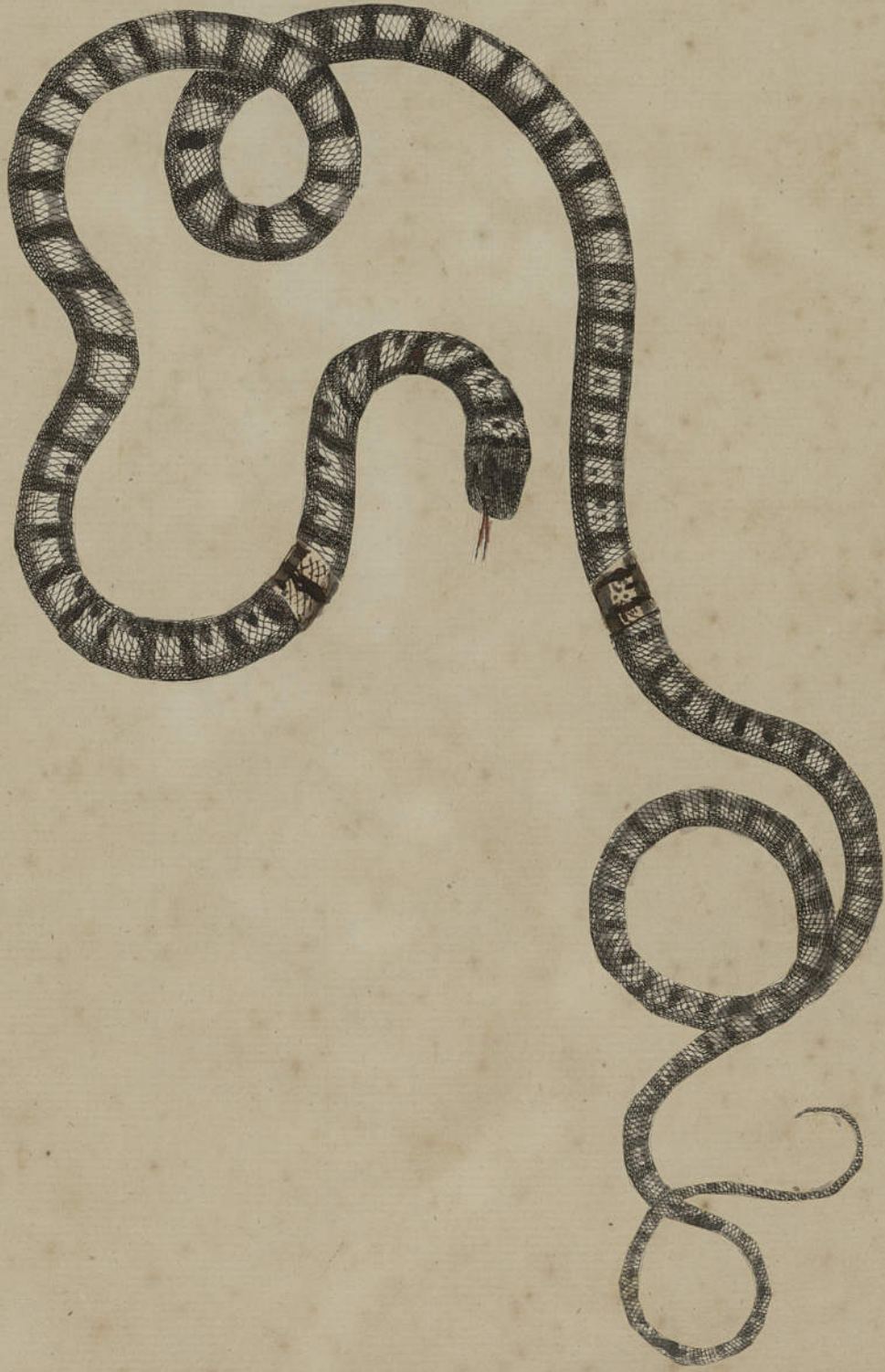

Serpent de Ceylan, Porto-croix, JEBA Tom. 2. Pl. 12. n° 2.



Blanc tacheté de noir

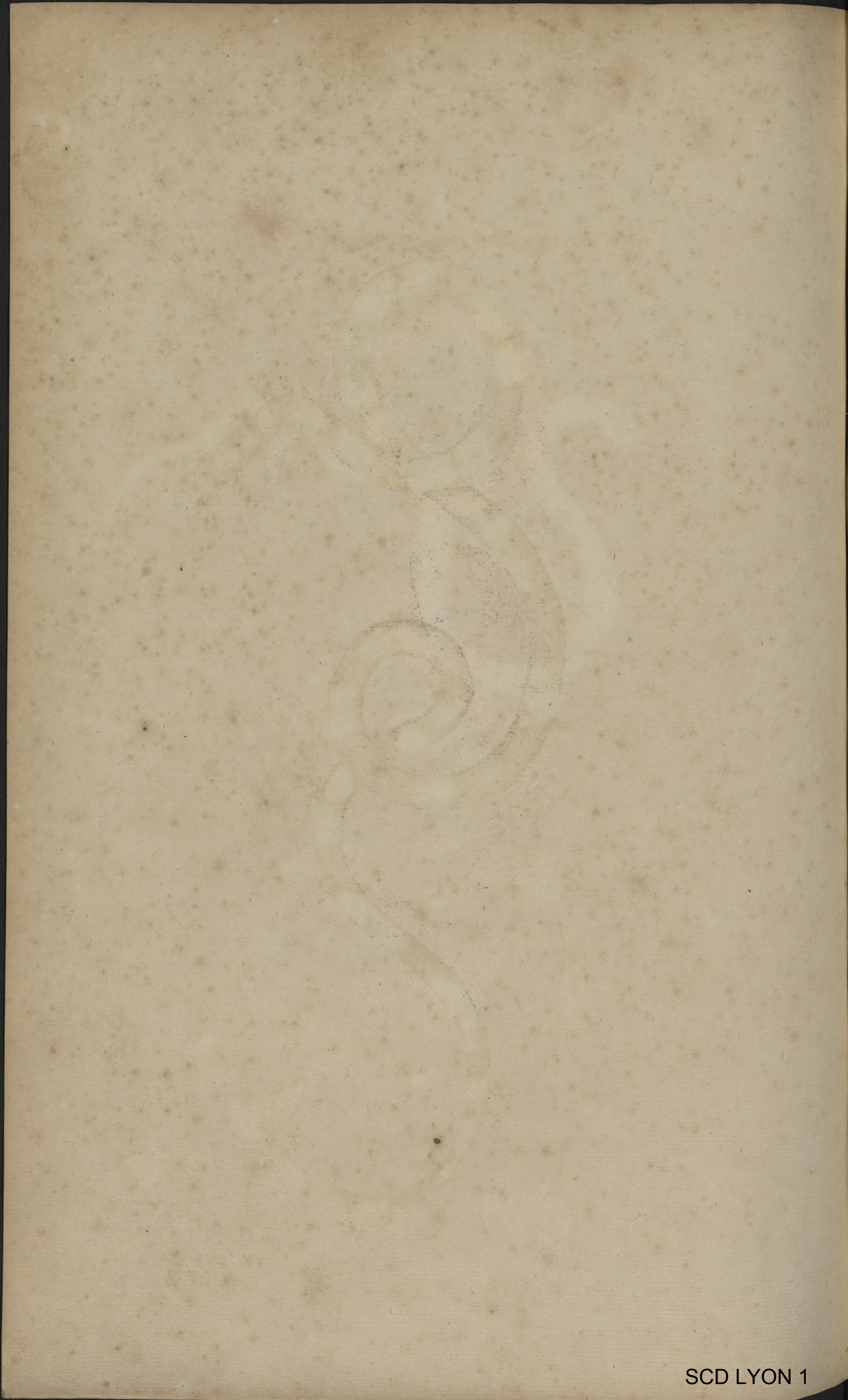

9
Serpens amœna ex nova Hispania. SEBA. Tom. 2. Pl. 60. n. 2.



jaune sombre
avec bandes vertes
jaune
ventre jaune brun et blanc

Petit Aspic de Surinam. SEBA. Tom. 2. Pl. 64. n° 4.



*Leté verd foncé
Ventre blanc avec taches noires
Ventre couleur coralline*

Petit Serpent d'Amérique, gris brun, parsemé de taches blanches
SEBA Mus. Tab. CIX fig. 7

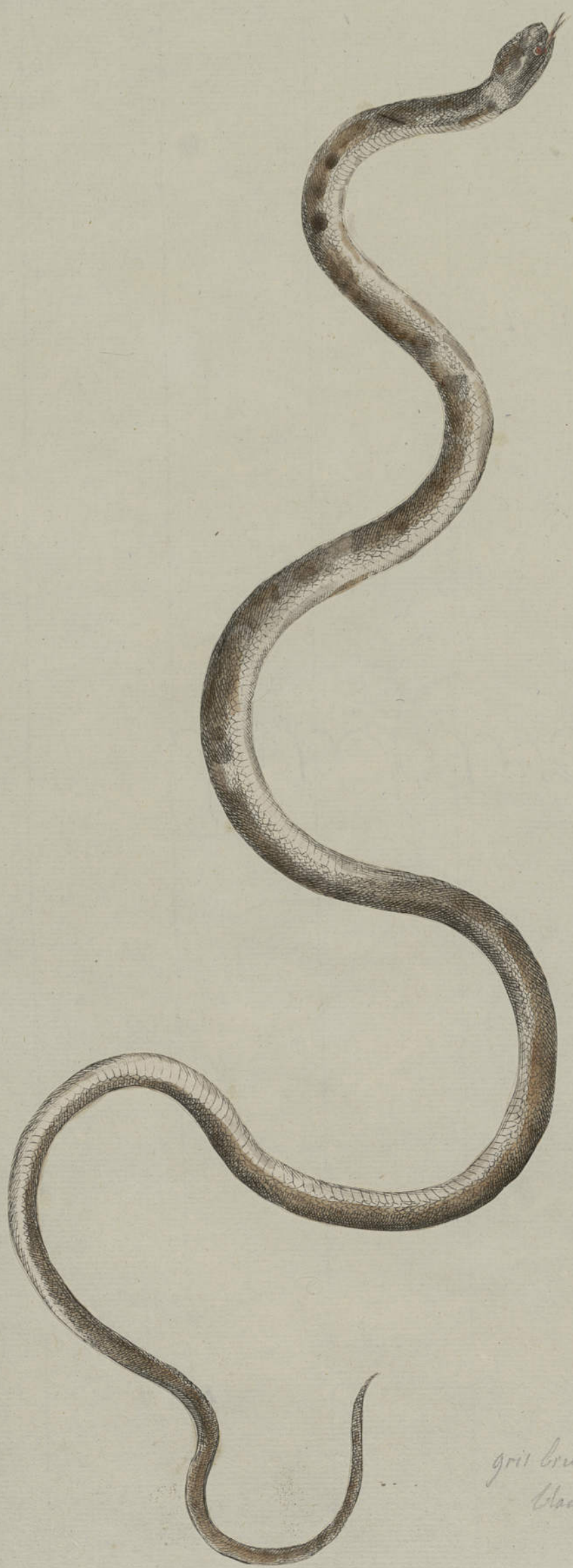

gris brun avec taches blanches
blanc sous le ventre

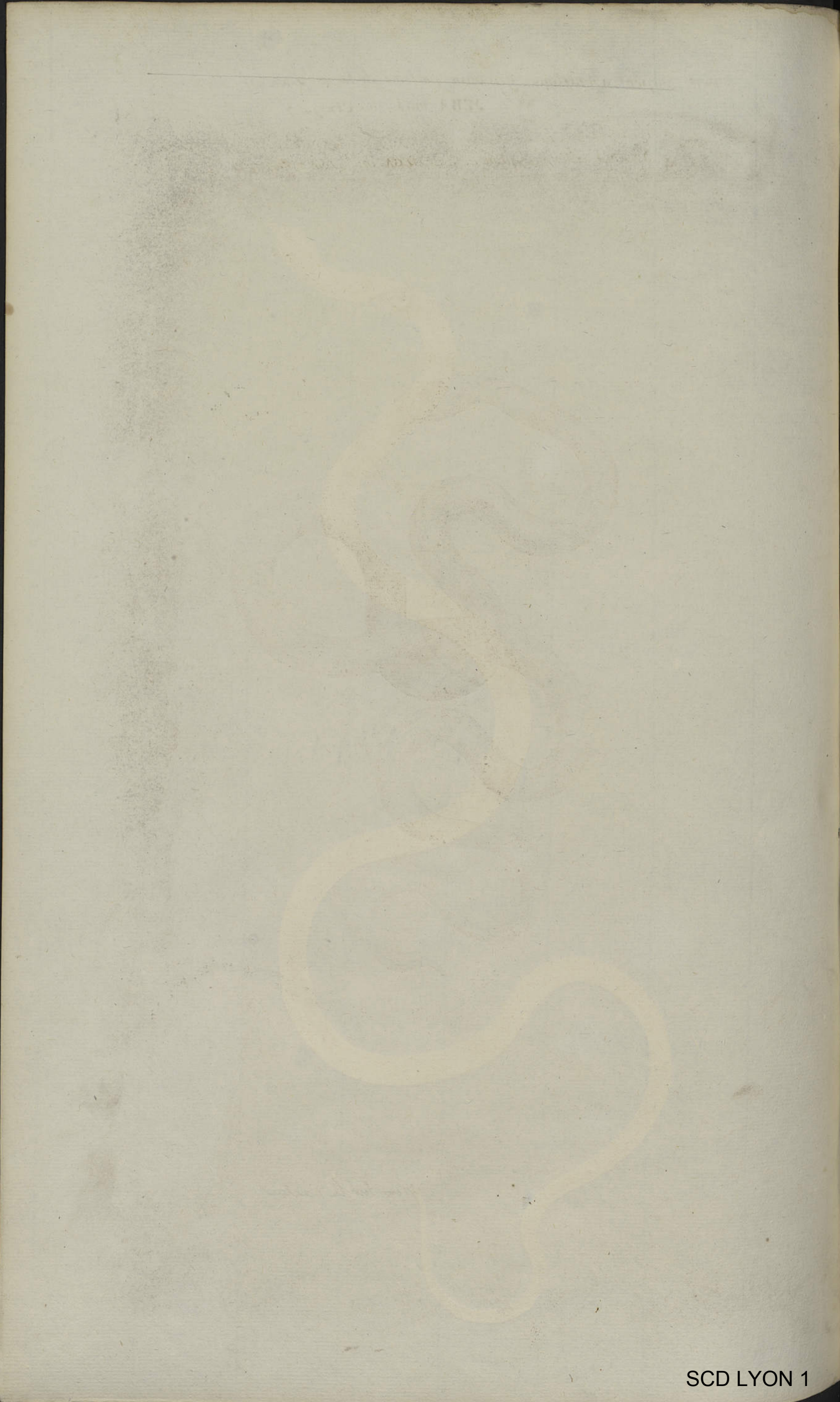

9
Serpent d'Afrique qu'on nomme SEGA. male Tom 2. Pl. 3. no 3.

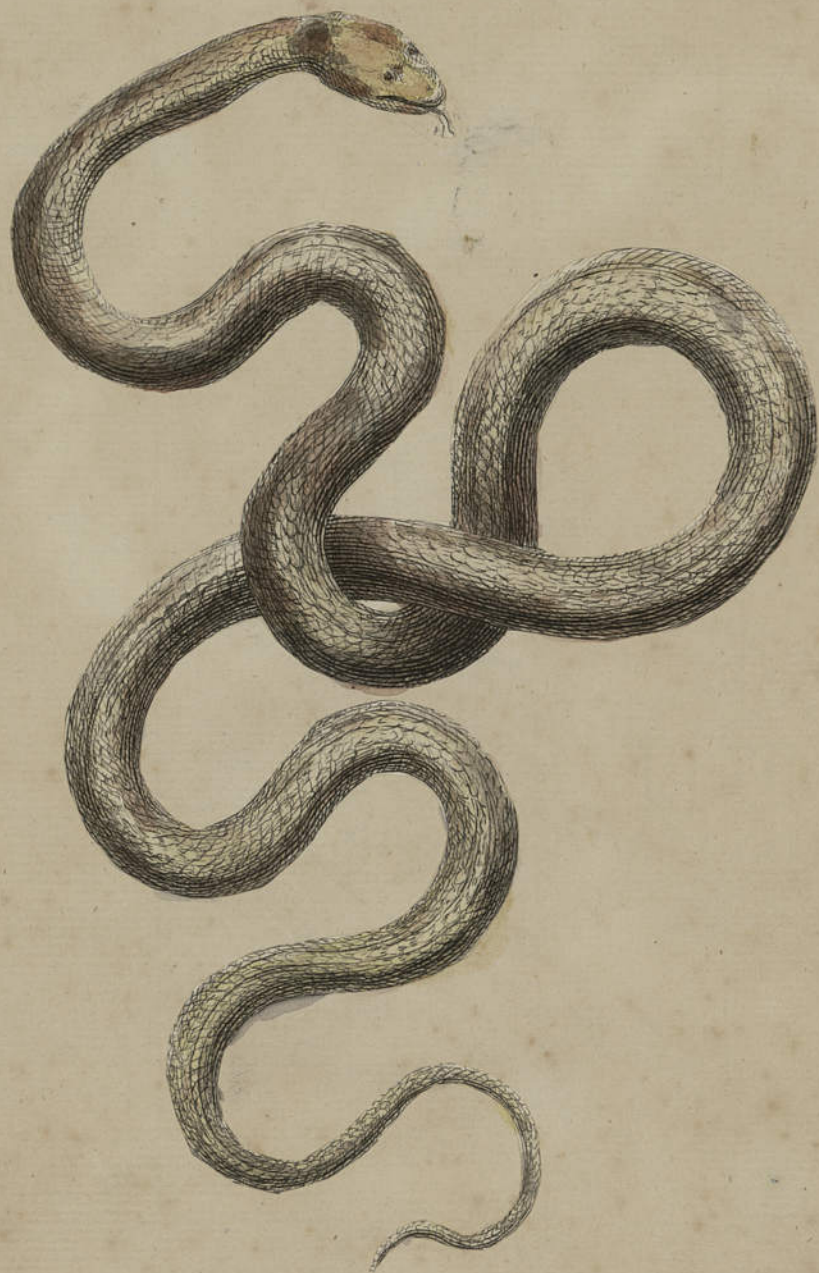

rien sur la couleur

nos 4. et 5. Serpent d'Afrique, qu'on nomme SEGA.

SEBA. Tom. 2. Pl. 5. n° 4

n° 4. femelle



Male du précédent. SEBA. ib. n° 5

n° 5. le Mâle.



rien sur la couleur

Faint, illegible text at the top of the page, possibly bleed-through from the reverse side.

Faint, illegible text below the first block.

Faint, illegible text in the middle of the page, possibly bleed-through.

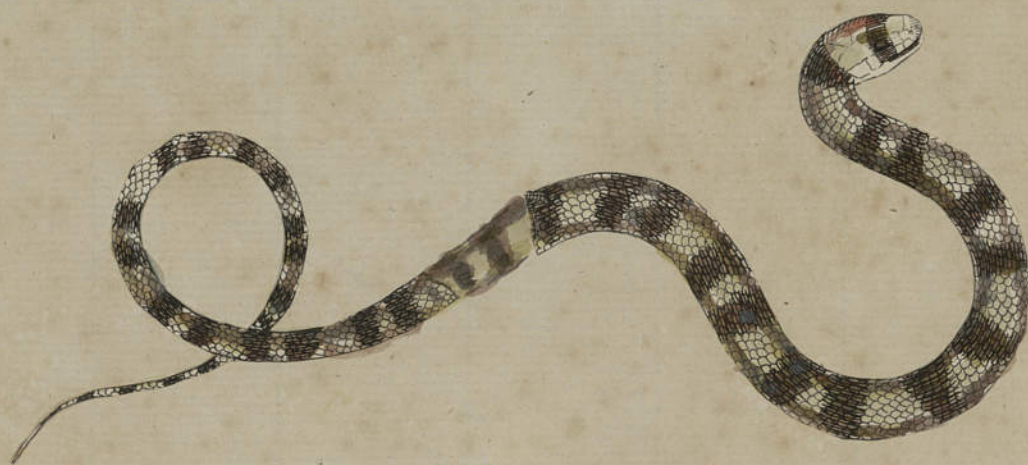

Petit serpent de Ceylan. SEBA. Tom. 1. Pl. xi

Dirigé sur le content



Serpent Mohiros, d'Amerique. SEBA. Tom. 2 Pl. At. n° 4



Ventre couleur clair
taches noires

Espèce de Cecilia.
n° 3. Serpent Aveugle, de Guinée. SEBA Tom. 2. Pl. 23. n° 3.



non sur la couleur

101
Serpent d'Amérique, petit beau, moucheté de taches noires et blanches
SEBA. Tom. 2. Pl. 22. n. 2.



blanc et noir



Deux petits Serpens de Ceylan. SEBA. Tab. 1. Pl. XI.

Nen sur la couleur.

Anguis, temniscatus, catulus, Americanus. SEBA. Tom. 2. Pl. 62. n. 5.



bandis noires et blanches

Serpent d'Afrique, de Madere, qu'on nomme par excellence, le serpent maigre
et agile. SEBA. Tom. I. Tab 99. fig. 3



Violet pale avec taches bruns brunes
ligne dorsale tête pale violet
ventres de la queue SCD LYON 1



nos 5. et 6. Serpents d'Amérique, nommes Cobellas. FEVA. Tom 2. Pl. 2. nos 5. et 6

Male



femelle



LE COBEL. La cep. p. 291.
coluber cobella. Linn. sy. nat. p. 278.

dos rouge cendre et blanc

26. Coluber cobella Linn.
La cep. p. 291

Vipere du Bresil nommée Coyuta ou espèce de BITON. SEBA Tom. 2. Pl. 16. n. 2.



94. COLUBER cenchoa. Linn. Syst. nat. 1. 589.

écailles melangées de blanc, de chatain clair
et de cendre jaune. ventre jaune pâle

Deux Serpens de l'Isle de Ceylan. Seba. Tom. 1. tab. X. fig. 2

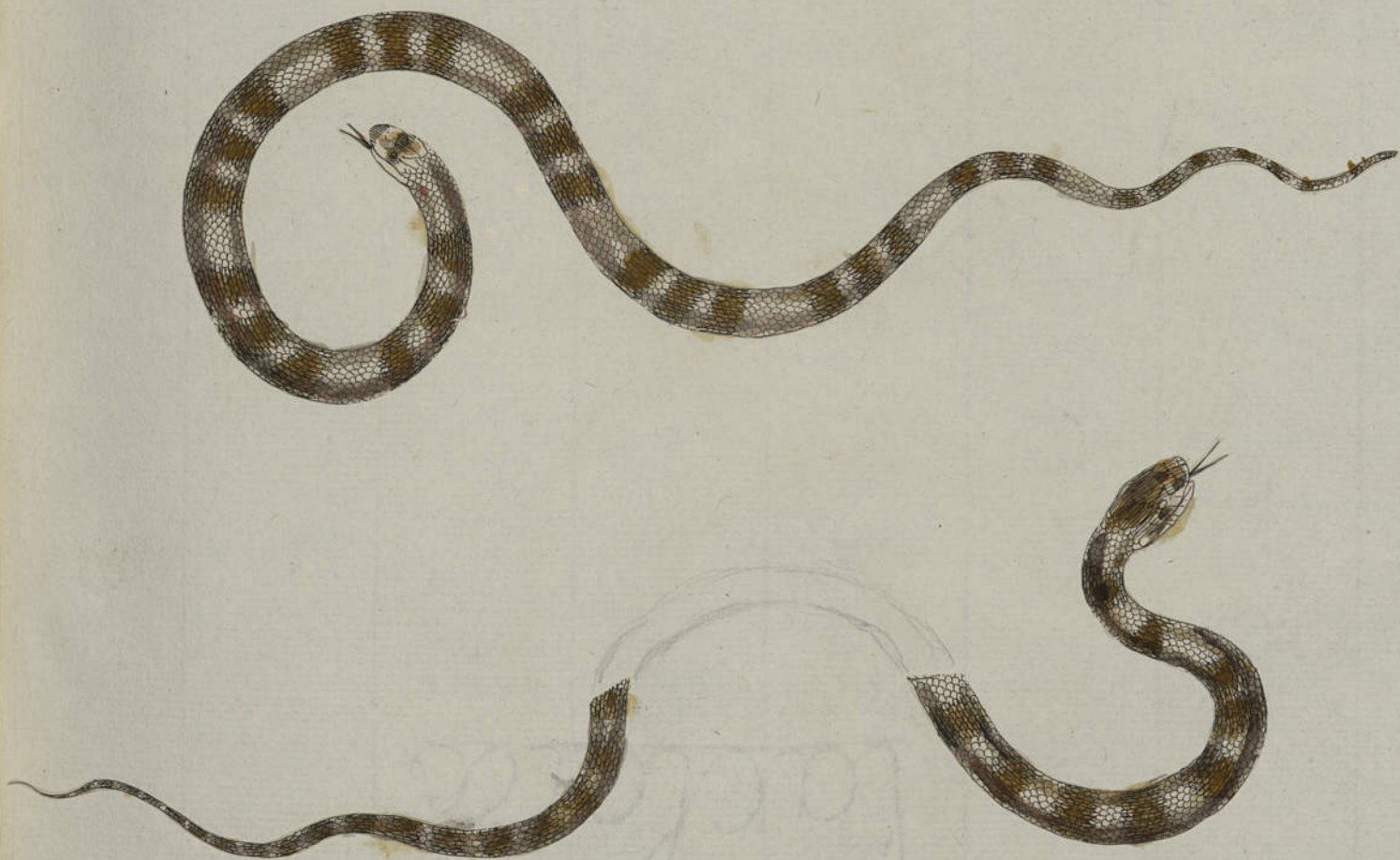

Coluber javanicus. Gmel. Sy. nat. p. 1089

rien sur la couleur

Faint, illegible text at the top of the page, possibly bleed-through from the reverse side.



fa efatae

Faint, illegible text located below the central sketch, possibly bleed-through.

Ataligato, Anguis, rarus, Mexicanus. SEBA. Tom. 2. Pl. 77. n°6



écailles purpurines avec
bandelettes blanches
factus noires

xaxahua

III. COLUBER *Suivant Linné*

ayants l'occiput a deux lobes bossus.

COULEUVRES.

LA cepece. *Serpens. in 4^o GENRE I.*

Faint, illegible text, possibly bleed-through from the reverse side of the page.

Aspic d'Egypte, d'une prodigieuse grandeur. SEBA. Tom. 2. Pl. 33. n. 1.
Johnston dit que ce serpent étoit adoré des Egyptiens.



Ombre de rat
tachetée sur les côtés tout jaunes
autres taches chatou

Faint, illegible text at the top of the page, possibly bleed-through from the reverse side.

Serpent du Japon, incomparable nommé le Prince Asmodée. SEBA. tom 2. Pl. 79. no. 1.
il n'est pas malfaisant - Seb. it.



Anguis, Testudinens; seu cheylctus, Americanus, lubricus; in spiram
se colligens. SEBA. Tom. 2. Pl. 40. no. 2



tête brune sombre
gris cendre obscur avec tâches noires et blanches
ventre cendre clair moucheté de noir

Serpent d'Amboine revetu de écailles semblables à l'écorce du chêne
ou marqueté comme la Torche. SEBA. Tom 2 Pl. 74. n. 2.



Châtain sur le dos et les côtes
tracheté de blanc et de jaune
écailles sous le ventre tout
marquées de rouge et de blanc

Peint admirablement
Serpens, Brasiliensis, textilis. SEBA. Tom. 2. Pl. 67. no. 2



Melange de noir, de blanc
de rouge, de jaune
taches rouilles ou ponces
ventre jaune gris



Serpent d'Esculape du Brésil, véritable. Mâle. SEBA Tom 2 Pl. 66. n° 3.



117

blanc taché rouge
écaille sous le ventre
habitus

Serpent d'Esculape; du Brésil, femelle de celui représenté n° 3. ici page
SEBA Tom. 2 tab. 66. n° 4.



taches roullées

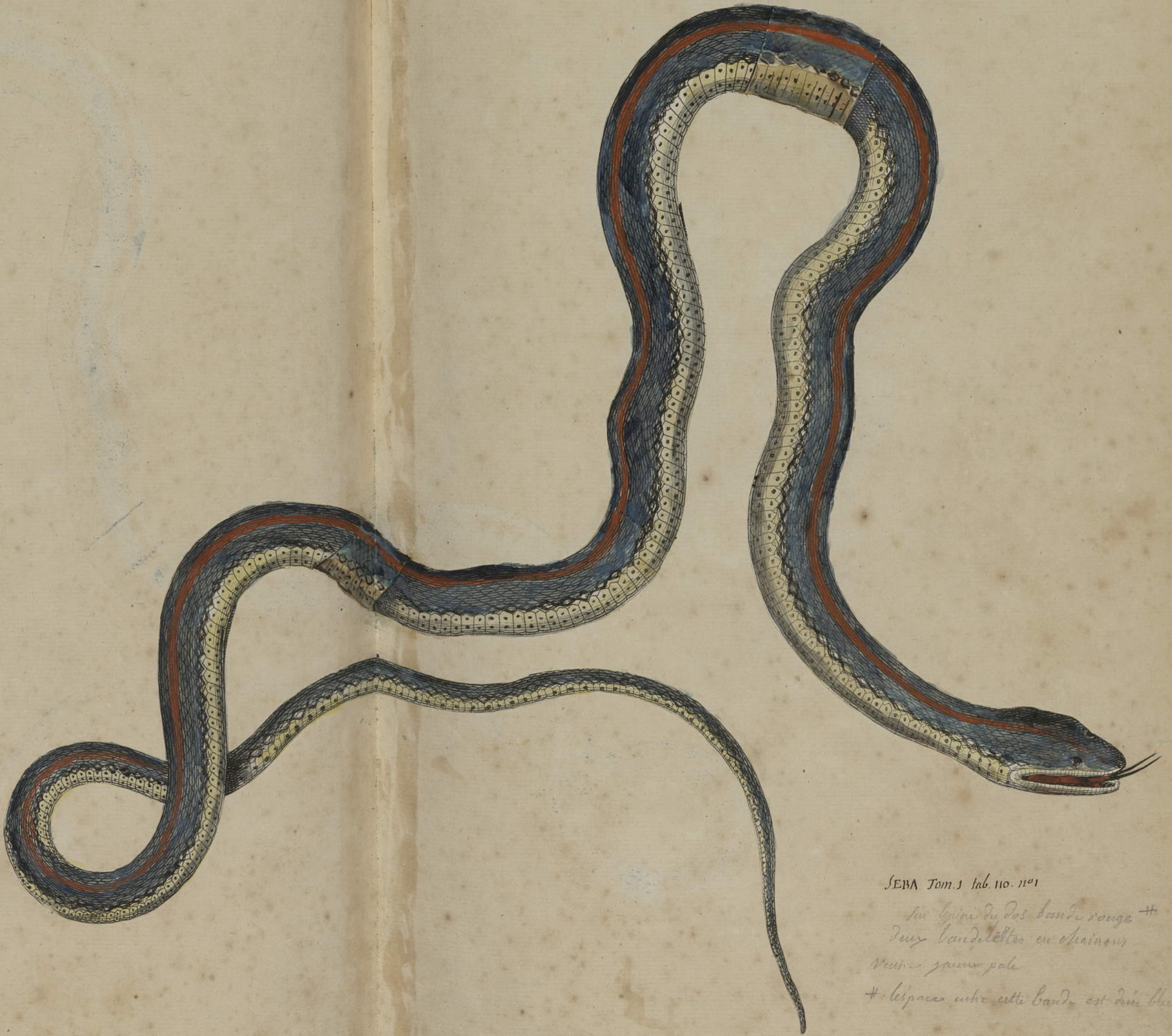

SEBA Tom. 3 tab. 110. n° 1

Sur le dos bande rouge +
 Deux bandes jaunes en dessous
 ventre jaune pale

+ le space entre cette bande est d'un bleu verdâtre

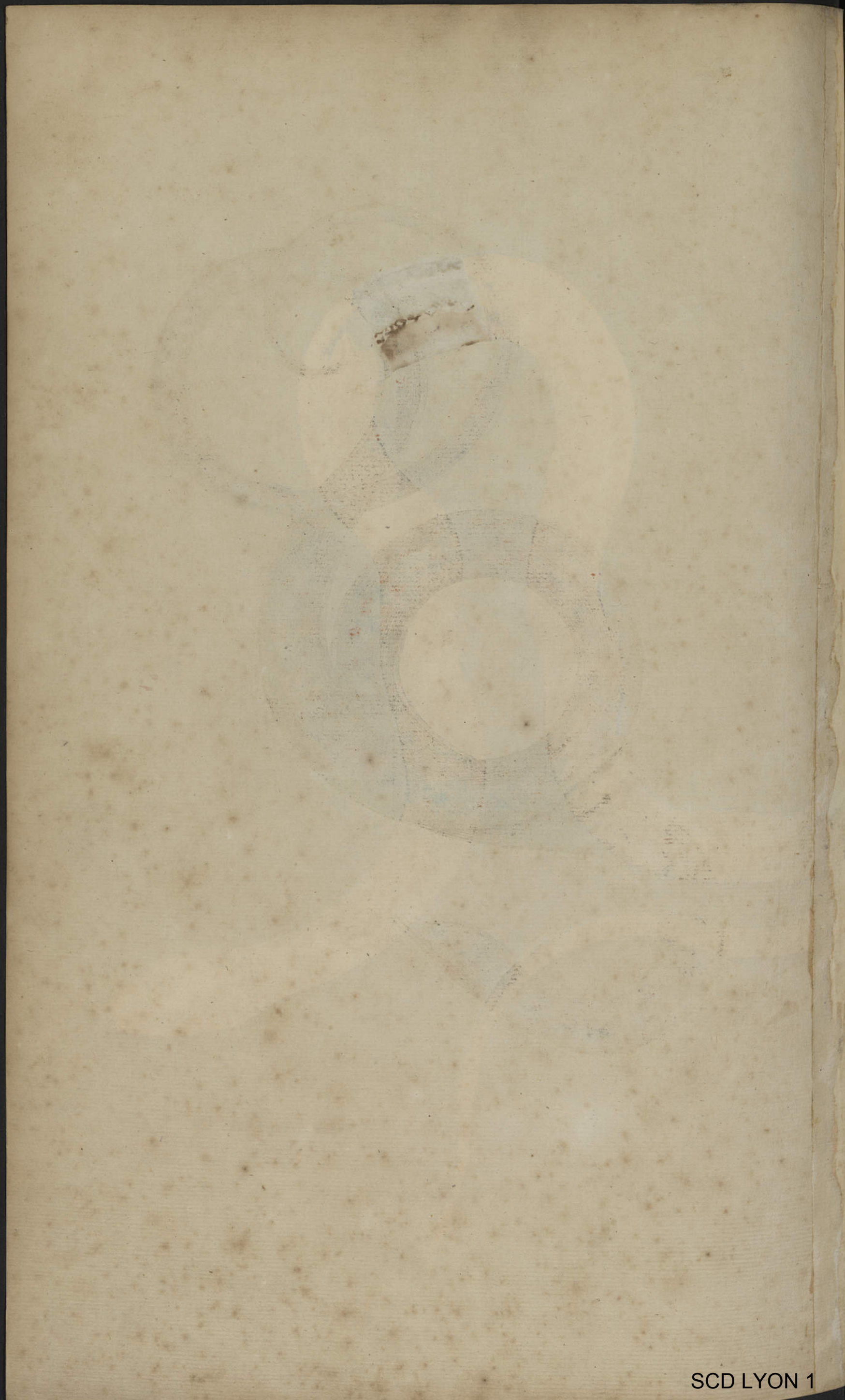

Serpent (Couleuvre) du Cap de Bonne-Espérance, peint
de diverses couleurs. SEBA. Tom. 2. Pl. 91. no 13.



Ventre et écailles d'un bleu mourant
et seulement de diverses taches noires

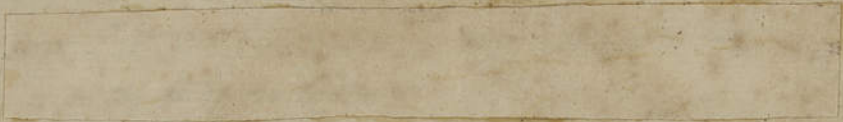

Serpens vulgaris, e Germania. SEBA. Tom. 2

Tab. 47. fig. 1

commun, aux environs de Francfort.



*Blanc avec taches
noires tout d. la queue
noirâtre*

Serpent d'Italie des communes du Padouan. Seba. Tom 2. N 48. fig. 1.



Cotes du ventre jaune clair
 taché rouge. tête, gorge blanch
 avec grands écailles sur la nuque
 couleur rouge et jaune enfoncé

Serpens, *DIPSAS*, *lentiginosa*, *Amboinensis*. SEBA. Tom. 2. Pl. 44. n^o 2.



tête d'un beau bleu. écailles
 écailles gris clair avec taches
 blanches et noires
 écailles du ventre bleu clair
 rayés d'une bordure noire

THE UNIVERSITY OF CHICAGO LIBRARY



Serpens Hikkanelia, Americana. SEBA. Tom. 2. Pl. 75. no. 2.

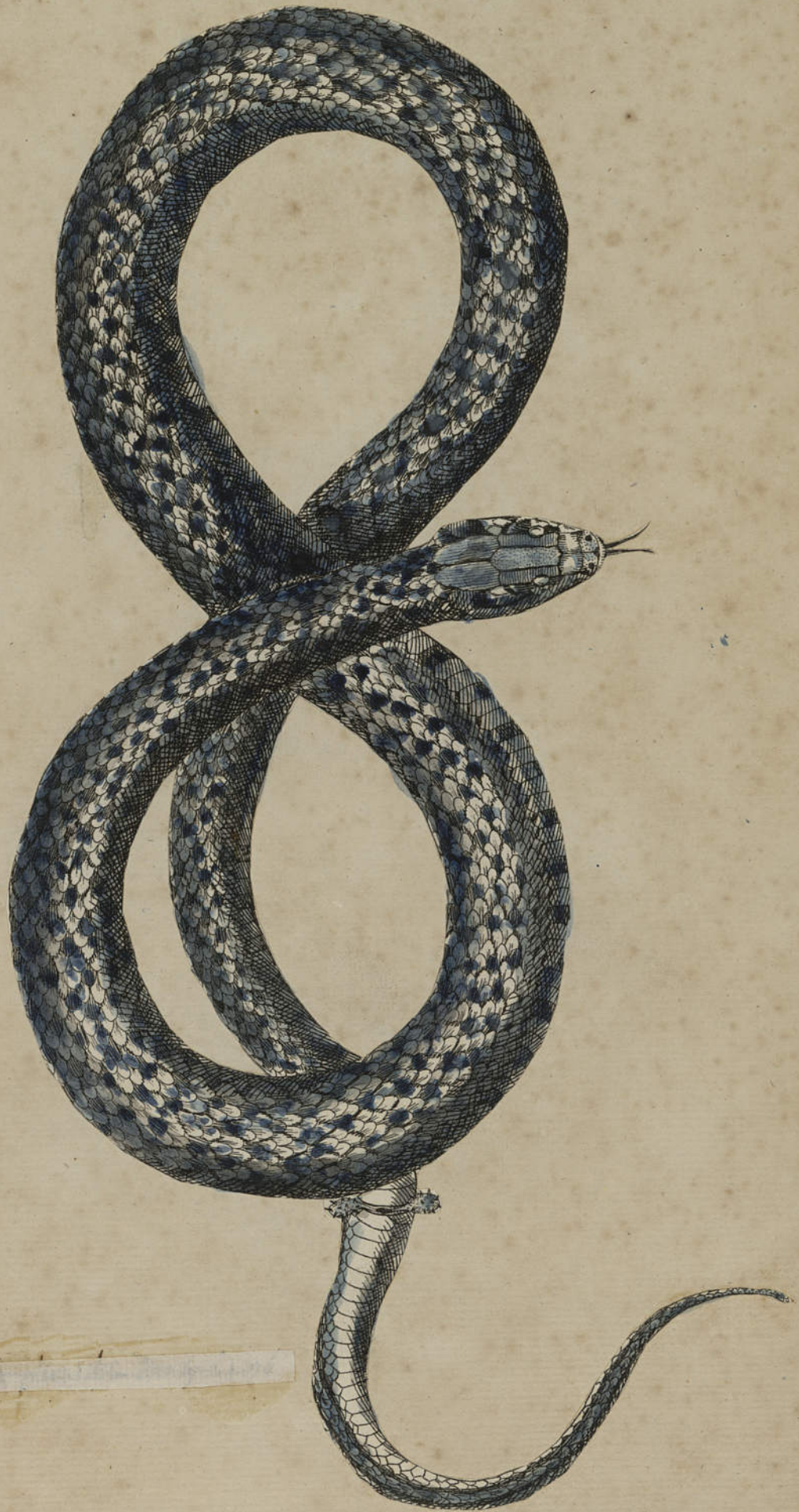

*Taches bleues
ventre blanchâtre*

Serpens jaculus, Amboinensis, perelegans. SEBA Tom. 2 Pl. 7. no 1



noir taches blanches

no. 1 Vipera Americana, eleganter maculata. SEBA. Tom. 2. tab. 35 no. 1

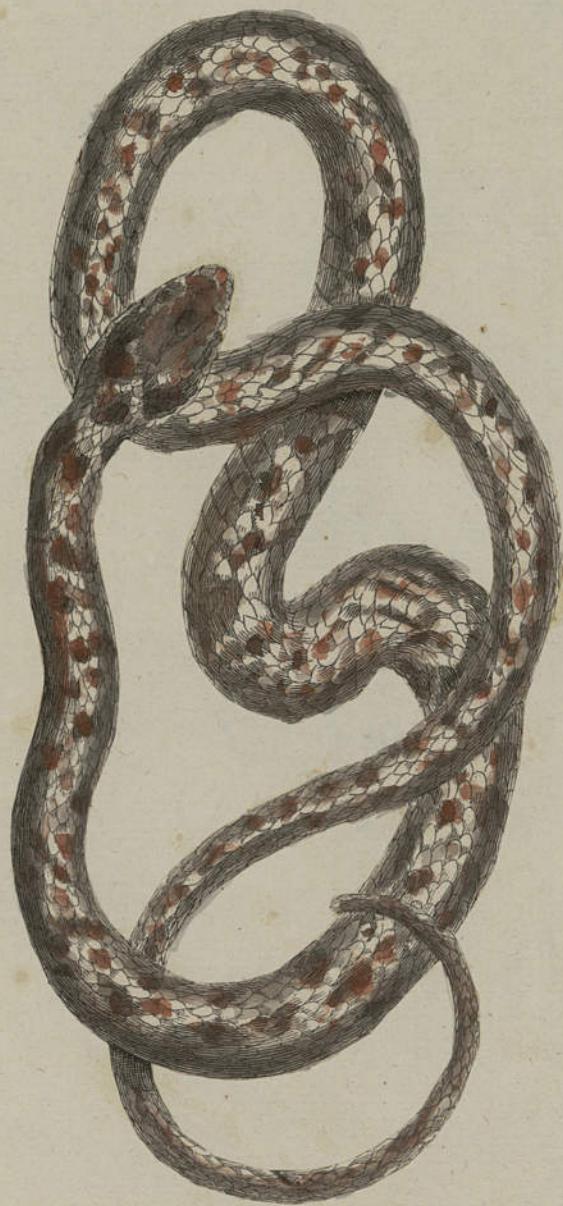

*noir blanc et rouge pale
ventre gris cendré*

Serpent (Couleuvre) de Surinam, fort beau. SEVA Tom-2. Pl. 31. no 1



gris clair avec taches rouges

Serpens ex Mauritania, singularis tenebrarum apparatus decorata.

SEBA Tom. 1. tab. 86 fig. 1.



Le bas rouge
 du jaune
 du blanc
 une autre partie de la queue
 d'une autre partie

Faint, illegible text at the top of the page, possibly bleed-through from the reverse side.

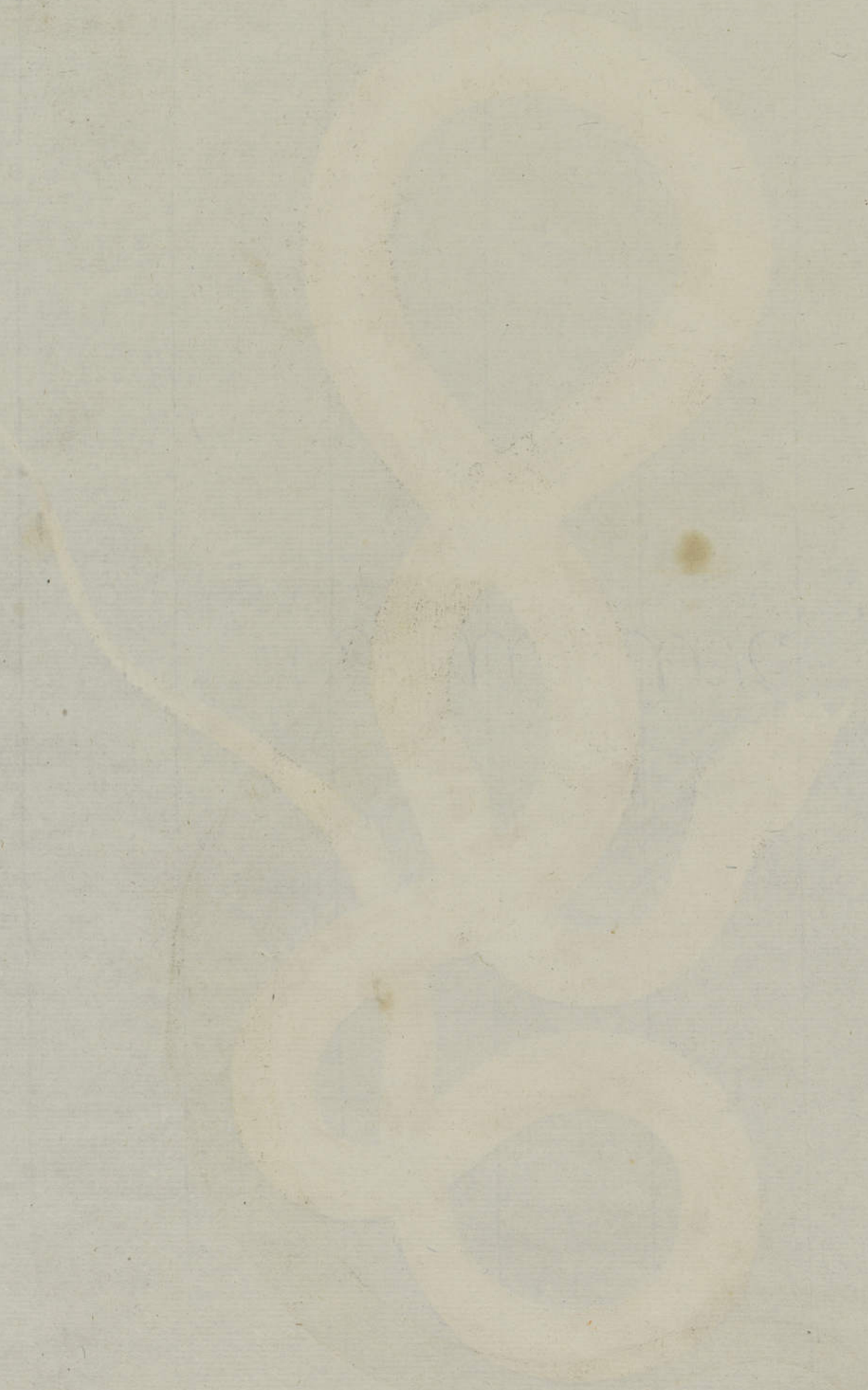

Serpent de Ceylan promptement pare. SEBA. Tom. 2. Pl. 61. no. 2.



129.

Cantharis pumilus

Serpent de Virginie qui mange les Grenouilles
Serpens, Virginiana, Rana vescent. SEBA Tom. 1 pl. LXXV. fig. 3.



coluber catw. gmel p. 114

bandolettes jaunes
ecailles du ventre blanches

Faint, illegible text at the top of the page, possibly bleed-through from the reverse side.

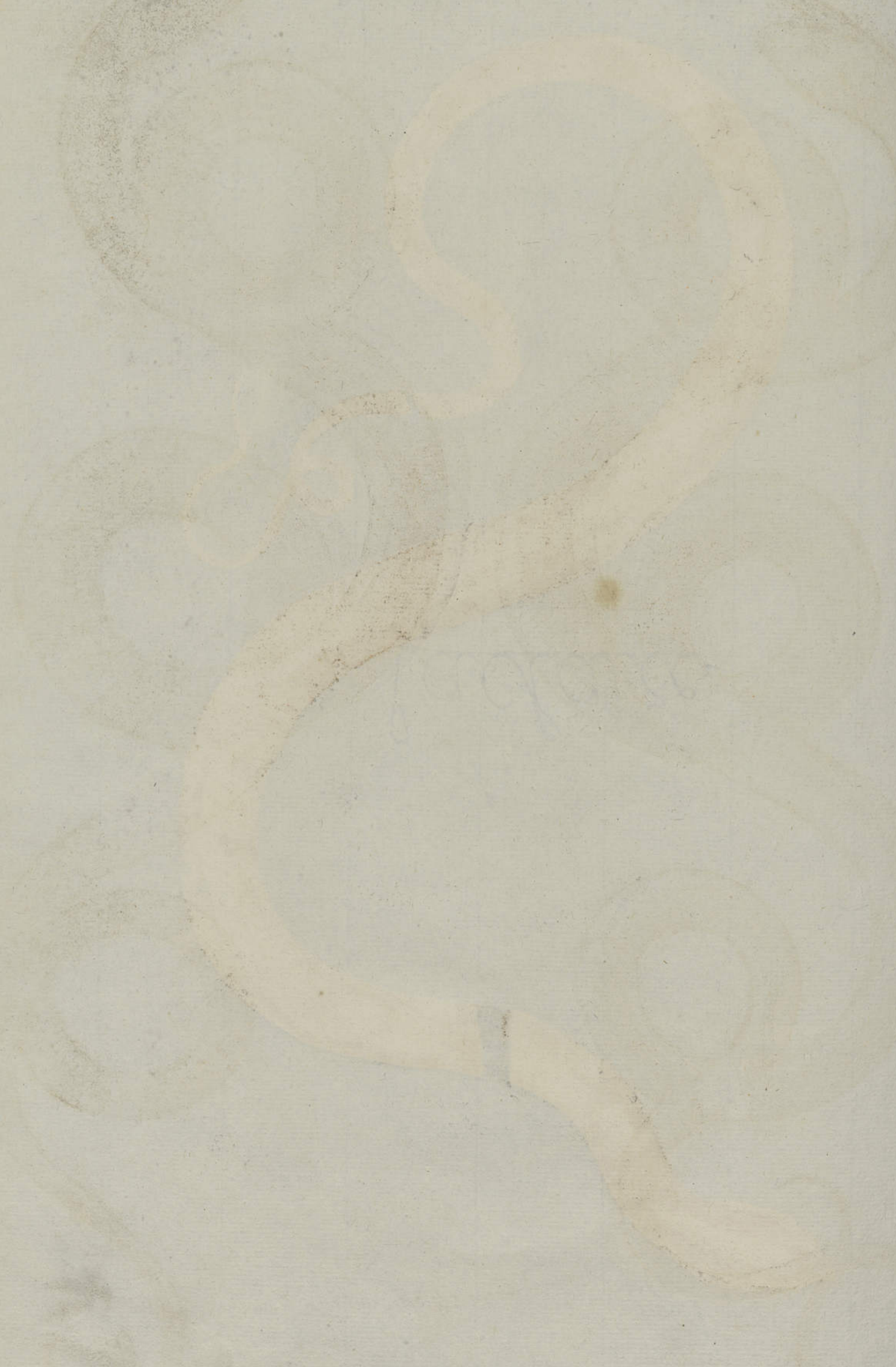

Serpent saxatile d'Afrique, Mâle. SEBA Tom. 2. Pl. 57. no. 1.
no. 1.

Serpent saxatile femelle. SEBA ib. no. 2.



lête jaune-pale avec rayes noires
corps bai-brun
écailles blanchâtres

Faint, illegible text at the top of the page, possibly bleed-through from the reverse side.

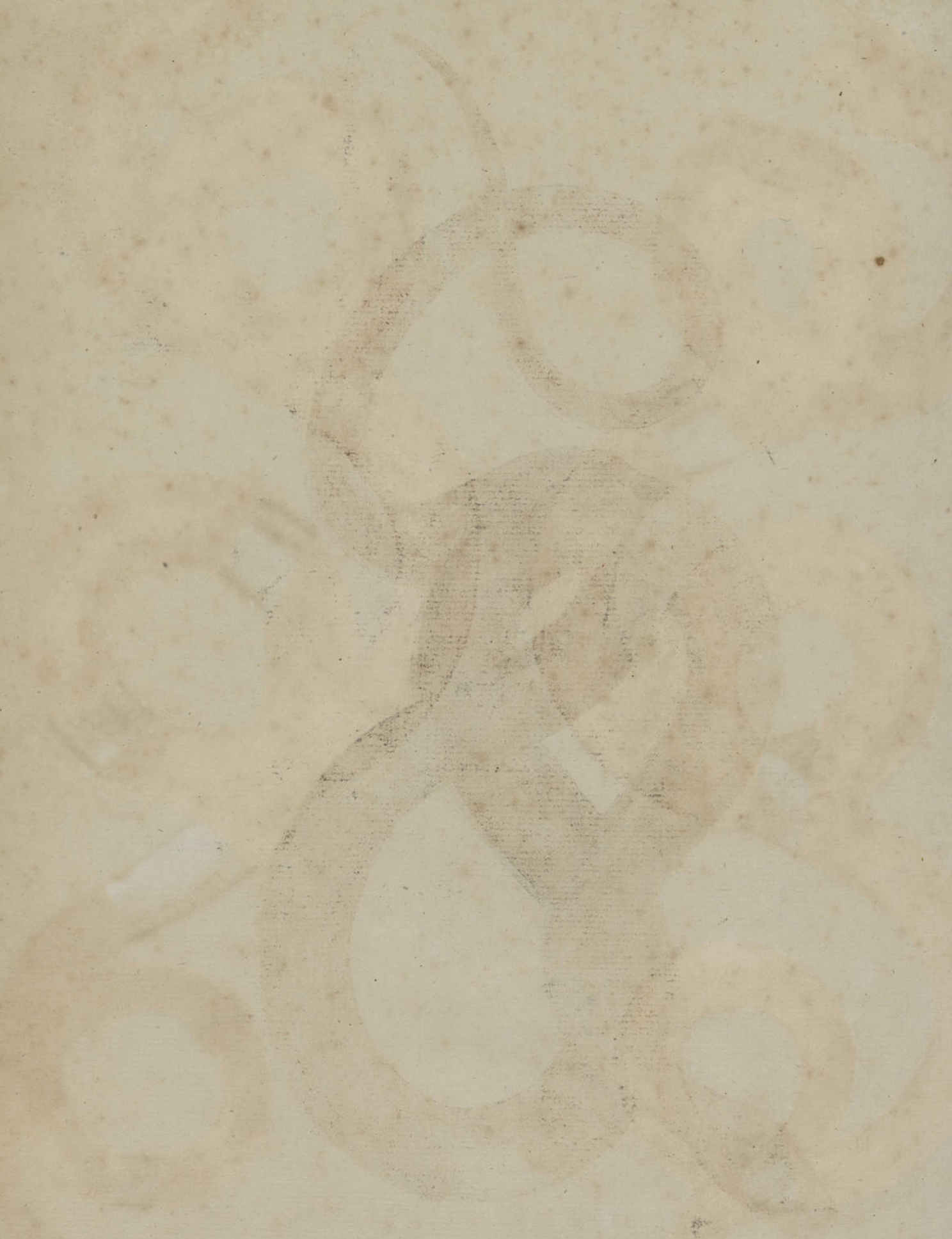

Serpent de Guinée, très rare, brun sur le corps et blanc dessous
on le nomme Millio. SEBA. Tom. 1. Pl. 83 fig. 3



Dun brun rouge ambré blanc
un peu rouge pâle ventre blanchâtre
avec un peu de rouge

Faint, illegible text at the top of the page, possibly bleed-through from the reverse side.

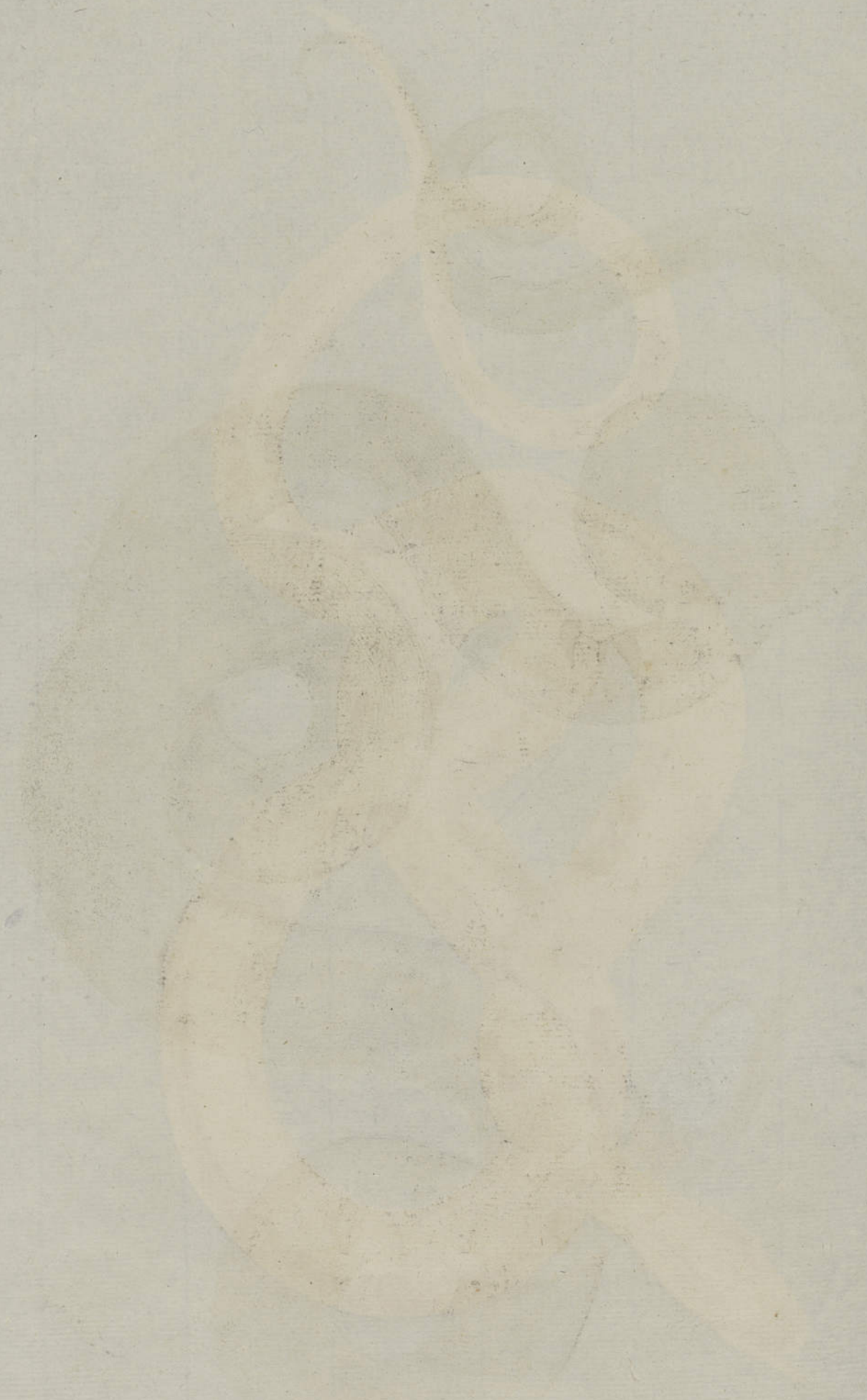

A faint horizontal line or signature at the bottom of the page.

Serpent d'Arabie beau, moucheté de taches oculées. SEBA. Tom. 2. Pl. 33. no. 2.
ce doit être une couleur qui a des rapports avec la commune.



Coluber cinereo-caruleus. Gronov. mus.

Son dos est de couleur saffran

tête bleue avec taches rouges sur un fond jaune
cote du ventre jaune-pal

Faint, illegible text at the top of the page, possibly bleed-through from the reverse side.

Serpens, Americana, ex Jamaica; species Jaculi. SEBA. Tom 2. Pl. 36. n° 3.



*Dors jaune brun
 dessous de col bande blanche
 ventre jaunâtre*

Serpens Tigrina, ex insula Bali. versus orientem,
java sita. SEBA. Tam. 2. Pl. 46 no 3.



rete bruno foveol
Saffranis
Fuchs brunes

Vipere TLEHUA ou Vipere Ignée[†], de l'isle Célèbes, ocean indien. JEDA. Tom 2. Pl. 39. n. 1
[†] de son effet brulant que produit son venin.



Coluber Nerus. var. E. Gmel. p. 1090

Jaune tirant sur le rouge. Front écailles grises clair avec bords sombres
 Des Macchabées. de l'isle Célèbes. de l'océan indien.
 Gmel. p. 1090.

Faint, illegible text at the top of the page, possibly bleed-through from the reverse side.



Nixboa quanquecholla; ou serpent rare du Mexique, a large queue.
Seba tom. 2. Pl. 77. no. 1.

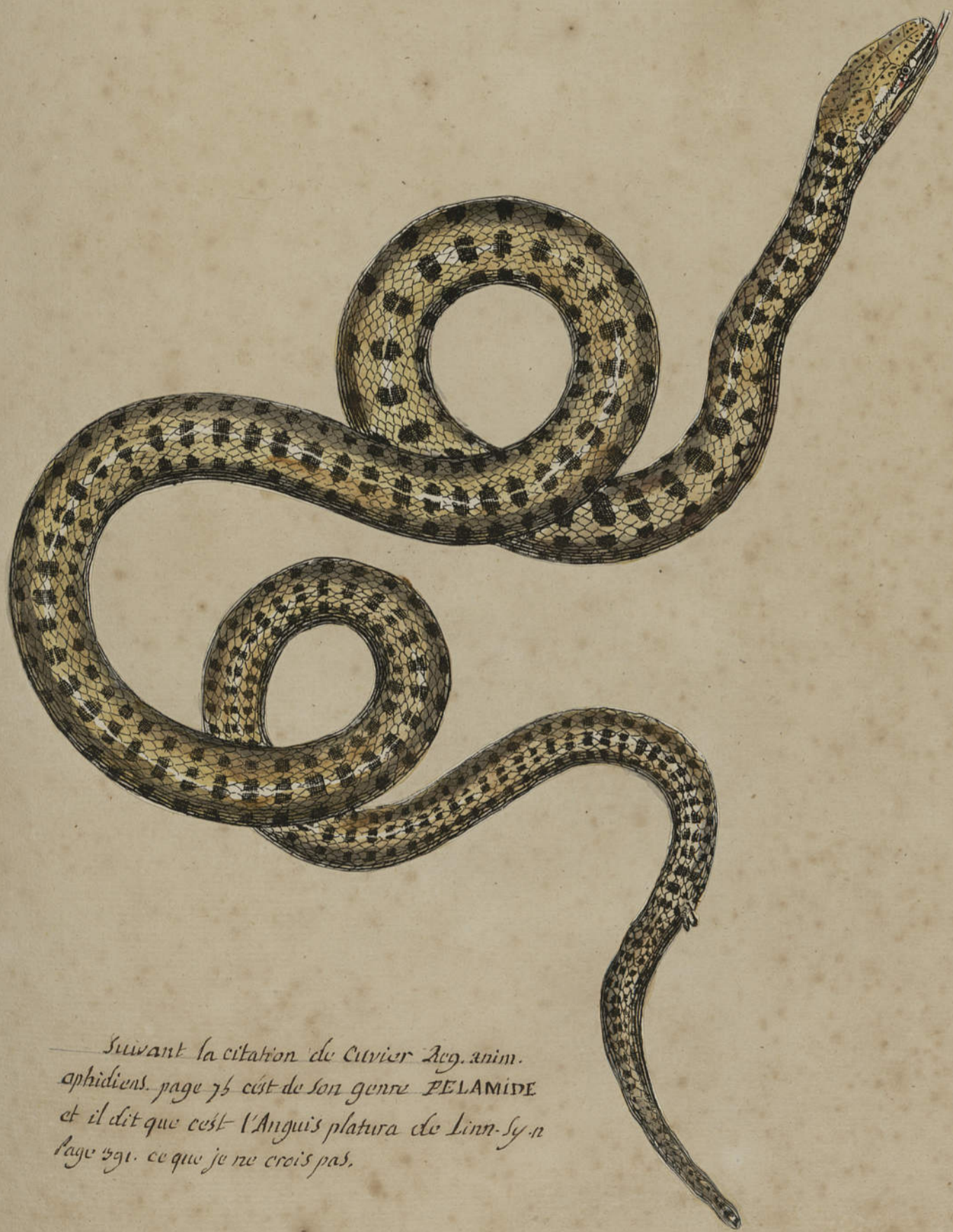

Suivant la citation de Cuvier *Reg. anim.*
ophidiens. page 75 c'est de son genre *PELAMIDE*
 et il dit que c'est l'*Anguis platira* de Linn. *Sy. n.*
 page 291. ce que je ne crois pas.

Dessus du corps brun noir ou jaune pâle
 le long des deux cotés. De son ventre une bande blanche

Serpent Macacoatl, d'Amérique Ami du cerf. SEBA Tom. 2 Pl. 79. no 3.
 il recherche, diton la compagnie des cerfs.



Coluber cervinus Gmel. P. mlh.

tête tachetée châtaine. mon. Du net sur la couleur

Vipere mâle, véritable des Indes orientales
 SEBA. Tom. 2. Pl. 8. no 4. A. les festivals.



Je ne crois pas que ce soit
 la vipere commune de France.

LA VIPERE COMMUNE. La cepece. Serp. Pl. 1.
 Coluber Berus. Linn. Syst. nat. P. 377.

Des Ecaillés brunâtres.

Serpent d'Amérique, cendré commun. SEBA tom. 2. Pl. 43. no. 1.



Des cendré clair
lotes et ventre roullâtre

Serpent du Cap de bonne Esperance orné sur tout le dessus
 du corps d'un tissu de bandes blanches et noires. SEVA Tom. 2 Pl. 62. n. 3.



écailles transversales
 couleur d'atabelle avec du rouge

Faint, illegible text at the top of the page, possibly bleed-through from the reverse side.

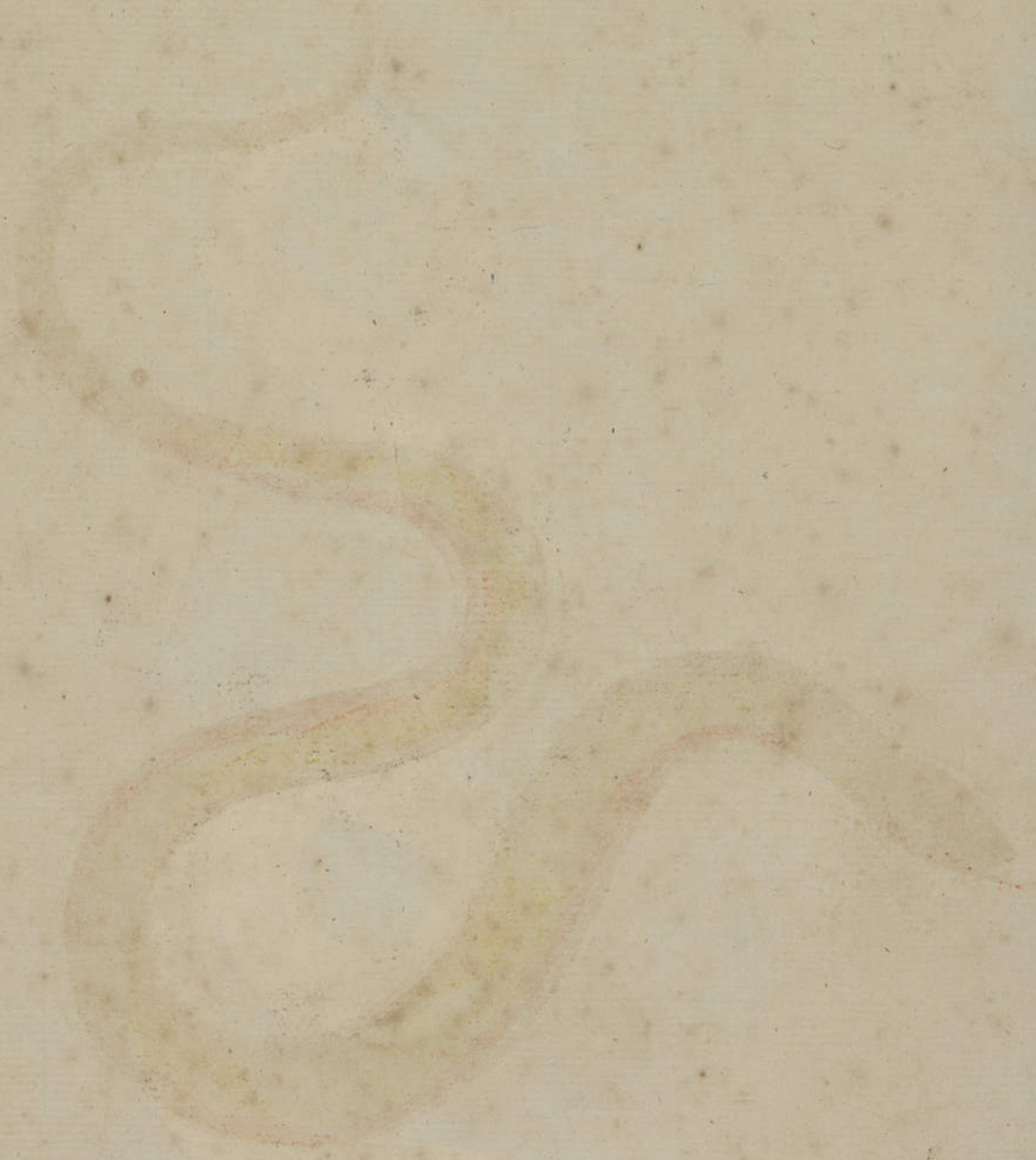

Serpens, Africana, crocea. ^{Tom I} SEBA Mus. tab. XII num. 4.



lets jaunes
jaunes, ventre rouge

Faint, illegible text at the top of the page, possibly bleed-through from the reverse side.



Serpentes Brasilienses permira (d'une beauté merveilleuse.)

SEBA. Tab 87. fig. 1. 2. 3.



Det seulement que est tres beau
ainsi nous mettrons les couleurs ad libitum
comme on ne dit rien sur les couleurs
je ne vois pas en quoi il est d'une beauté merveilleuse.

Serpens, Ternatana, eximie maculata, et oculata. SEBA. Tom. 1. Pl. LVI fig. 4.



54. Coluber sibilans. Linn. Syst. nat. 1. 383

écailles rhomboïdes roullées sur le dos grandes taches jaunes
bordes de rouge taches sur le ventre avec anneaux rougeoyants
une pannelle d'un rouge foncé - écailles du ventre roullées

Report on the results of the work done by the
J.P.A. in the year 1900



Serpent cendre-jaune, d'Amboine, se ramassant en telis tortueux

SEBA Tom. 2. Pl. 63. no 2.



Dos cendre-jaune
 ventre blanchâtre
 front safranée

Serpent de Virginie, tacheté.

Serpens, virginiana, maculis notata. SEBA. Tom. 1. Pl. LXXII. fig. 6



coluber ignobilis. Gmel. sy. n. P. 1089.

*han condré jassur avec
trous bruns
ventre blanchâtre*

Faint, illegible text at the top of the page, possibly bleed-through from the reverse side.

Couleuvre ordinaire de notre pays. SEBA. Tom. 2 N. 4. 1101.

41 Coluber natrix Linn. Syst. nat. 1 p. 381
an potius, Coluber domesticus Linn. id. p. 389
fascia inter oculos bipartita, tunc duabus maculis nigris notata. Linn. id.



Tête d'une
Couleuvre ordi-
-naire.
Coluber natrix L.



LA COULEUVRE

A COLLIER. La Cop. pag. 147.



148.

coluber caracaras Gmel. p. 1117

tête grisâtre
corps tirant sur le rouge
sous le ventre cendre clair



*tête grise minime.
 bande blanche avec anneaux bleus terçues
 lates du ventre blanc et bleu*



rouge taches noires

Vipere Male, d'Amérique, peinte avec éclat. SEVA Tom. 2. Pl. 36. n°1



roullatre

N^o 3. Serpens Americana Peladicta

Pediculosa SEBA. Tom 2. Pl. 84



fauve tirant sur le rouge
Des bruns rougeâtre
Ventre pâle

Serpent d'Amérique, très menu, grisâtre, traversé de bandes annulaires rouges.
SEDA. Tom. 2. Pl. 65. n° 3.

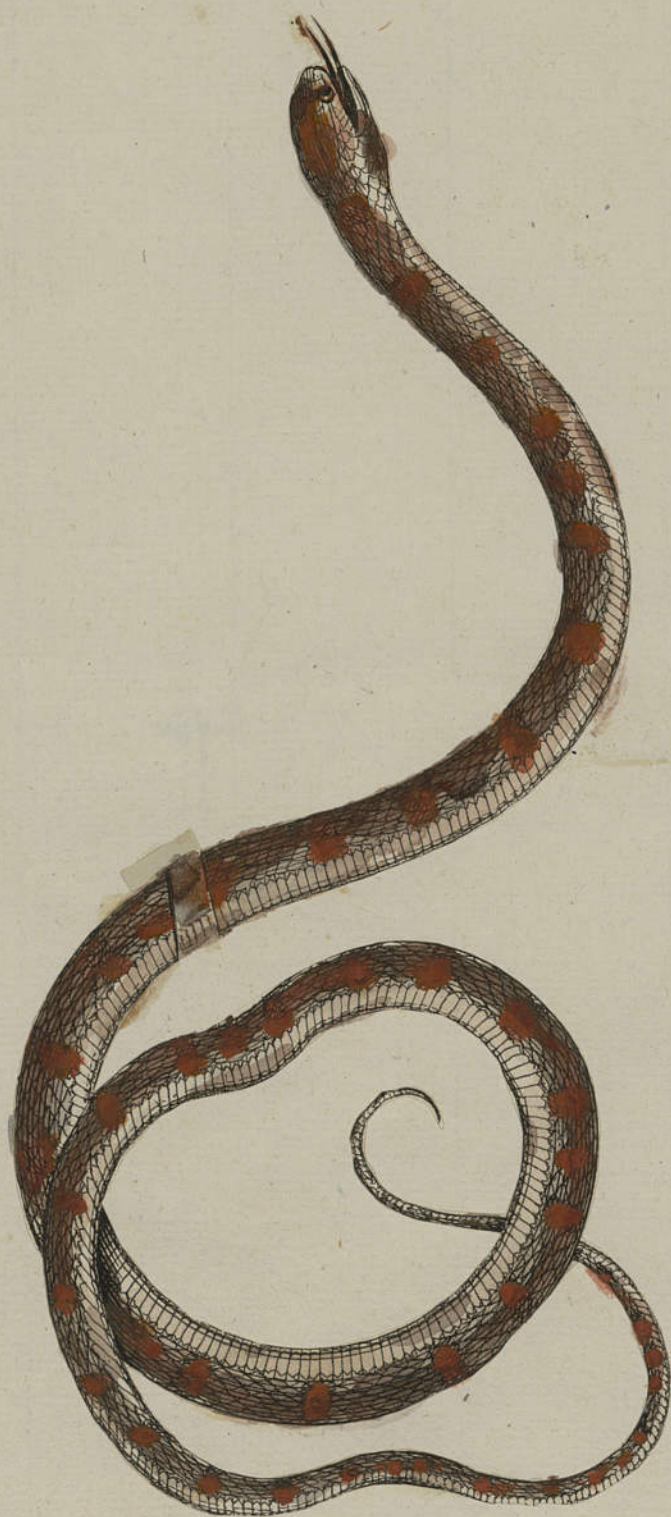

rien de plus que cy dessus

Serpent mangeur de chenilles de Surinam. SEBA. Tom. 2. Pl. 66. 1703.



Cendré gris avec longues taches chatain-

Serpent nommé DE CENCOATL, d'Amérique. SEBA. Tom. 2. Pl. 16 n. 1
Évit de vers et de Fourmis



Coluber Bitis. Gmel. Systemat. 1. 1092.

ecailles au-dessus jaunissantes
dessous jaune clair

Faint, illegible text at the top of the page, possibly bleed-through from the reverse side.

Faint, illegible text at the bottom of the page, possibly bleed-through from the reverse side.

Serpens, amana, Heliconia. SEBA. tom 2. Pl. 56. no 1



tête bande orangee bande jaune
 corps jaune verdoyant et jaspure
 verd-fumée taché rouge obtus

Serpent des Indes, long et menu, taché sur le dos de noir et de blanc
en marbrure. Espèce de serpent volant, ainsi nommé, parcequ'il se lance aussi
vite qu'un trait. SEBA Tom. 2. Pl. 62. n^o 1.



rien de plus qu'un lézard

Serpens, vel Sapedon, Americanus. SEBA. Pl. 73. Tom. 2. n. 1.



18 COLUBER angulatus. Linn. Sy. n. 1. 277
in Asia. Griseo-fuscus villis nigris.

L'ANGULEUSE La cep. p. 204.

lila bay-brun
dellus. Du corps brun-rouge
entre andou jaun

Faint, illegible text at the top of the page, possibly bleed-through from the reverse side.

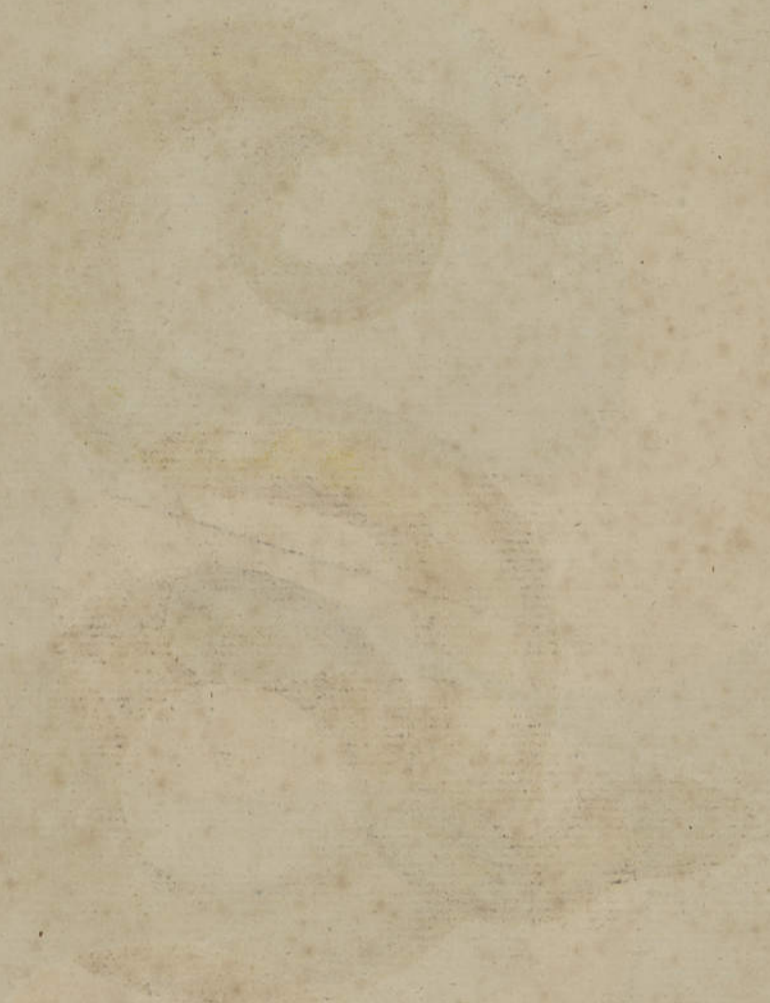

Serpens, japonica, lileras inscripta. SEBA. Tom 2 Pl. 54. n. 4.



37. COLUBER Severus. Linn. Syst. nat. 1.
in Asia. cinereus fasciis albis. Fascia cinerea inter oculos
et pone nares. Linn. ib.

L'HÉBRAIQUE. 1a. lcp. p. 106

Taches d'un jaune pâle bordés de brun
dessous cendrés jaunes et taches rouillâtres

Serpens, Americana vesicolor. SEBA tom. 2. tab. 29. n° 7.



son corps melangi de divers couleurs
rien sur les couleurs

Faint, illegible text or markings at the top of the page.



no 3, Serpent d'Amérique, et no 3 son traire avec cinq œufs. SEBA. tom. 2. Pl. 13. nos 3. et 4.



écaille rouge éclatant
avec taches noires

Serpens japonica, ex regione Kokura. SEBA. Tom 1. Tab XXVIII fig. 2



*rouge foncé avec bandes blanches. Le cou est bleu cendre
ventre bleu cendre avec points jaunes*

1872

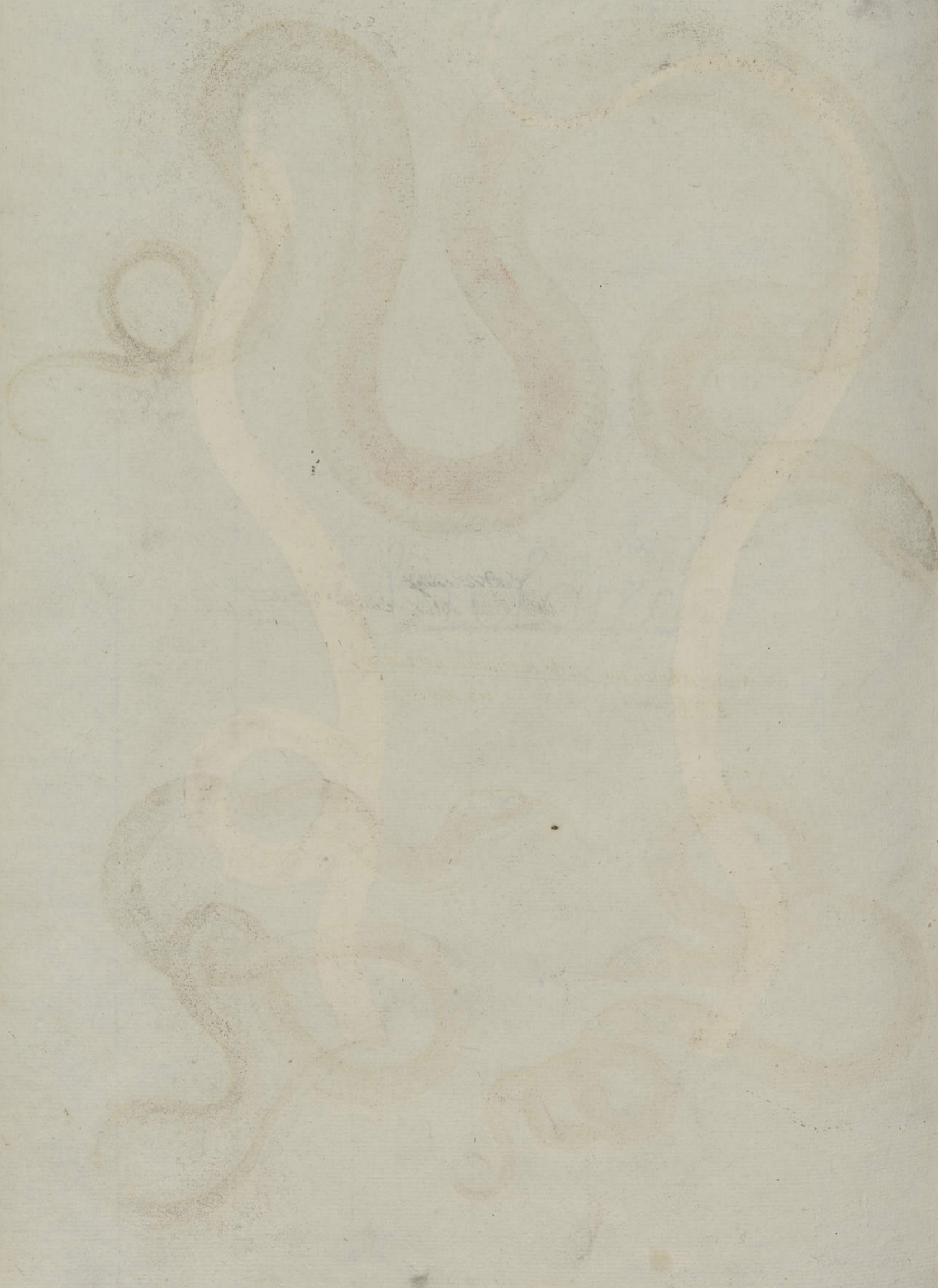

Aspic d'Égypte, tacheté de noir. SEISA Tom 2. Pl. 10 n°1.



Couleur rouge
lignes brunes obliques caudales des venter blanchâtres
avec bordures brunes sur le rouge

Aspic d'Amérique mâle et femelle nos 2. et 3
n° 2. femelle. n° 3. Mâle.



Ressemblent en tout aux précédents

74. Coluber Lemnicatus. Linn. Syst. nat. 1. p. 286.

LA GALONNÉE Laccp. pag. 201

Laccp. 1. 2.

2. 10.



Serpent d'Amboine blanc et noir nommé Apachykoath. SEBA tom 2 Pl. 20. n. 2



VIBIBE. La cop. p. 322.

ventre écaille blanchâtre
ne dit rien de positif sur la tête

29 Coluber ordinatus
SCD LYON 1
La cop. p. 322.

Serpent d'Arabie brun, marqué de taches noirâtres. SEBA. Tom. 2. Pl. 53. n° 1.
c'est une couleur qui a des rapports avec celle de notre pays.

Vipere (Couleuvre) verte de St. Eustache en
Amerique. SEBA Tom. 2. Pl. 56. n° 3.

n° 1.

n° 3.

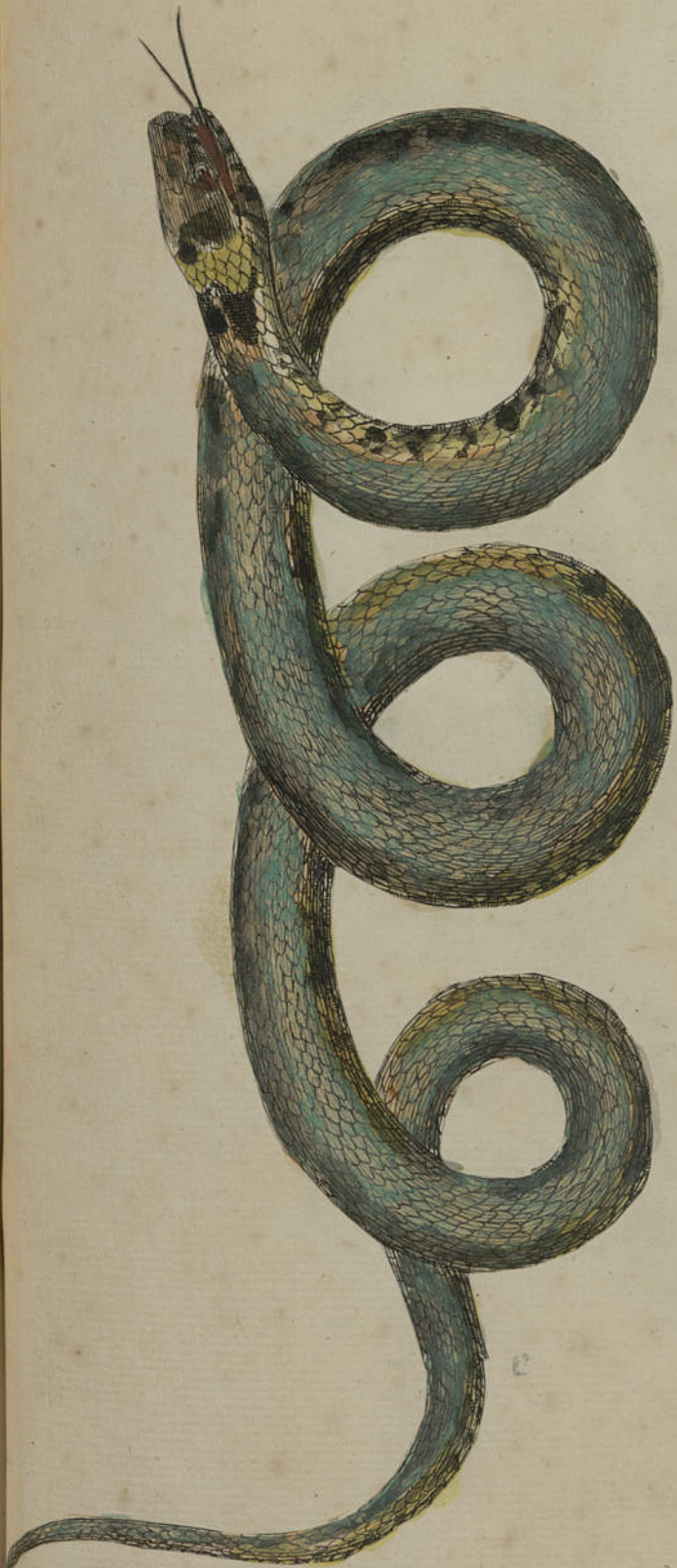

collier jaune autour du col
corps écailleux rouillâtres, avec
taches noires ventre jaune-pale
sur le dos un verd-qui-latine
ventre jaune-pale

Dos bai brun avec
taches noirs. ventre jaun-pale
écaille du ventre blanchâtre
Cela deux taches jaunes
Coluber Gronovianus. Gmel. P. 1301

SERPENT du Bresil, SEVA. Tom. 2. Pl. II. fig. 1



couleur olivatre tachet noires
 ventre cendre blanc

Espèce de serpent d'Esculape. SEBA Tom 2 Pl. 18 n° 4.



38. COLUBER Æsculapii. Linn. Syst. nat. 1. p. 380
In Indiis. Fasciæ albæ nigraque; hæc lineæ annuloræ albo
dimidiatæ, Linn. ib.

*Bandes brunes et noires
écailles cendrées gris et blanc*

Faint, illegible text at the top of the page, possibly bleed-through from the reverse side.

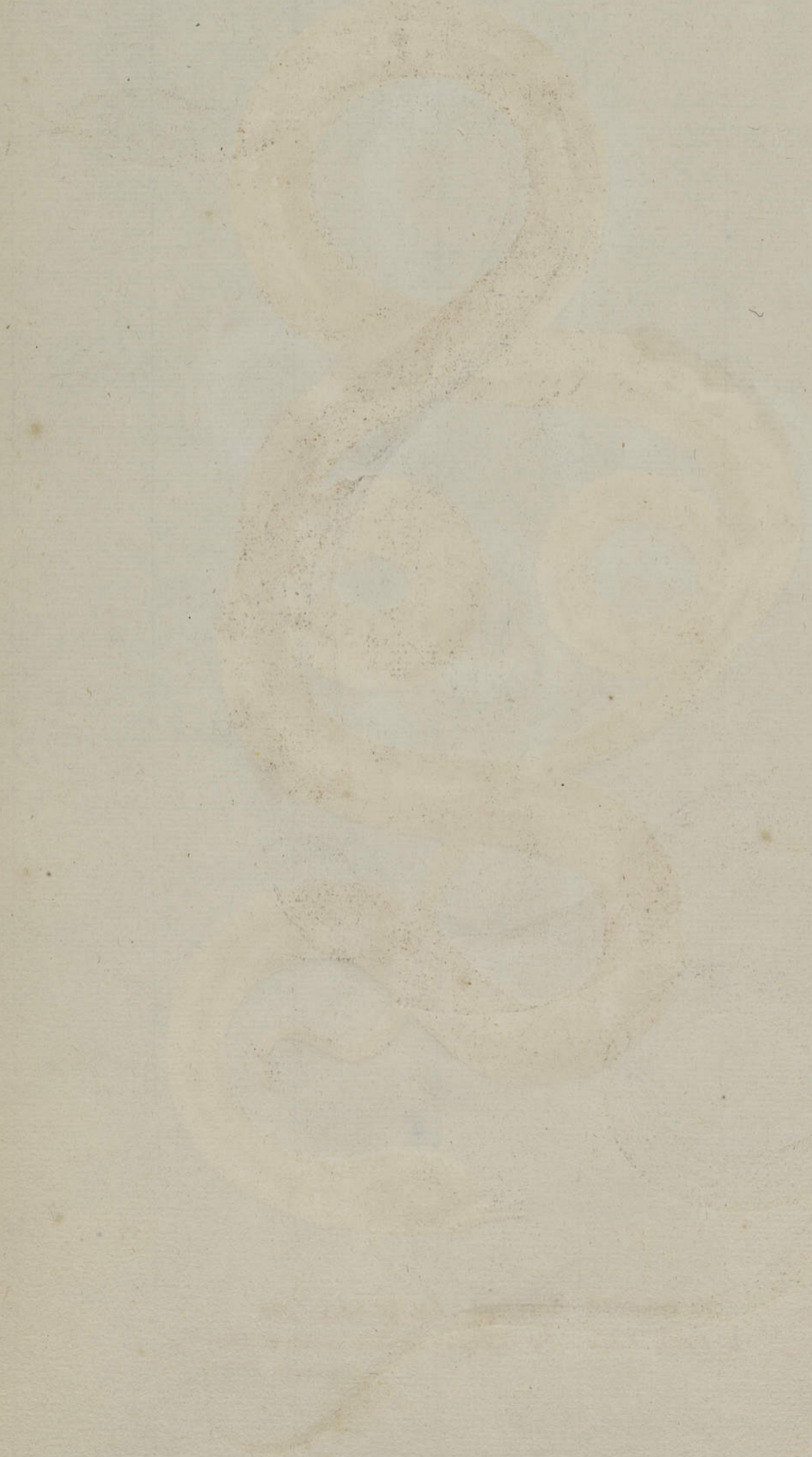

17
Serpent d'Amérique. Figure SEISA. tom. 2. Pl. 79. n.º 2.



leite branco obscur
faches brum sombas
le autres gris cordee

Serpens Brasiliensis Guacu, dicta. SEBA: Tom. 2. Pl. 51. n^o 3.



*lele jaune scyllaris
Cendre gris taches chatain*

Nisera, pulcherrima, Anticyris alata. SEBA Tom 2 Pl. 54, n° 3.



Jan

*tete safranée
jaune pale. bordure
bleu brun
ruse jaunâtre en croissant
col jaune clair
poites écailles endrées
ventre très blanc*

Serpent de Ceylan, très beau. SEBA Tom. I Tab. 94 fig. 7



*Des écailles noires
 taches blanchâtres
 tête barrée de jaune
 écailles du ventre vertes et jaunâtres*

Faint, illegible text at the top of the page, possibly bleed-through from the reverse side.

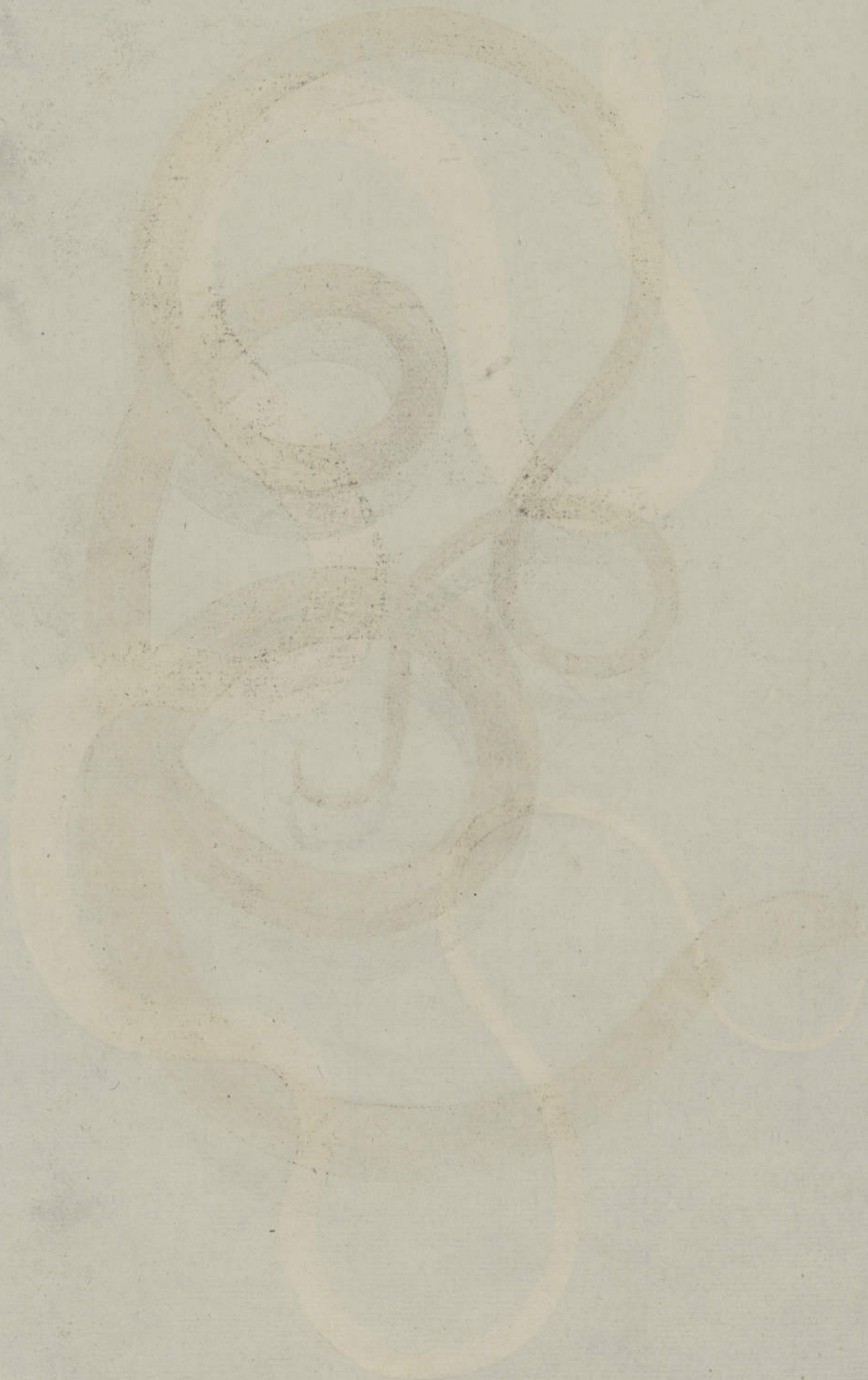

Serpent de Ceylan, pompeusement paré. SEBA. Tom. 2. tab. 61. n^o 2.

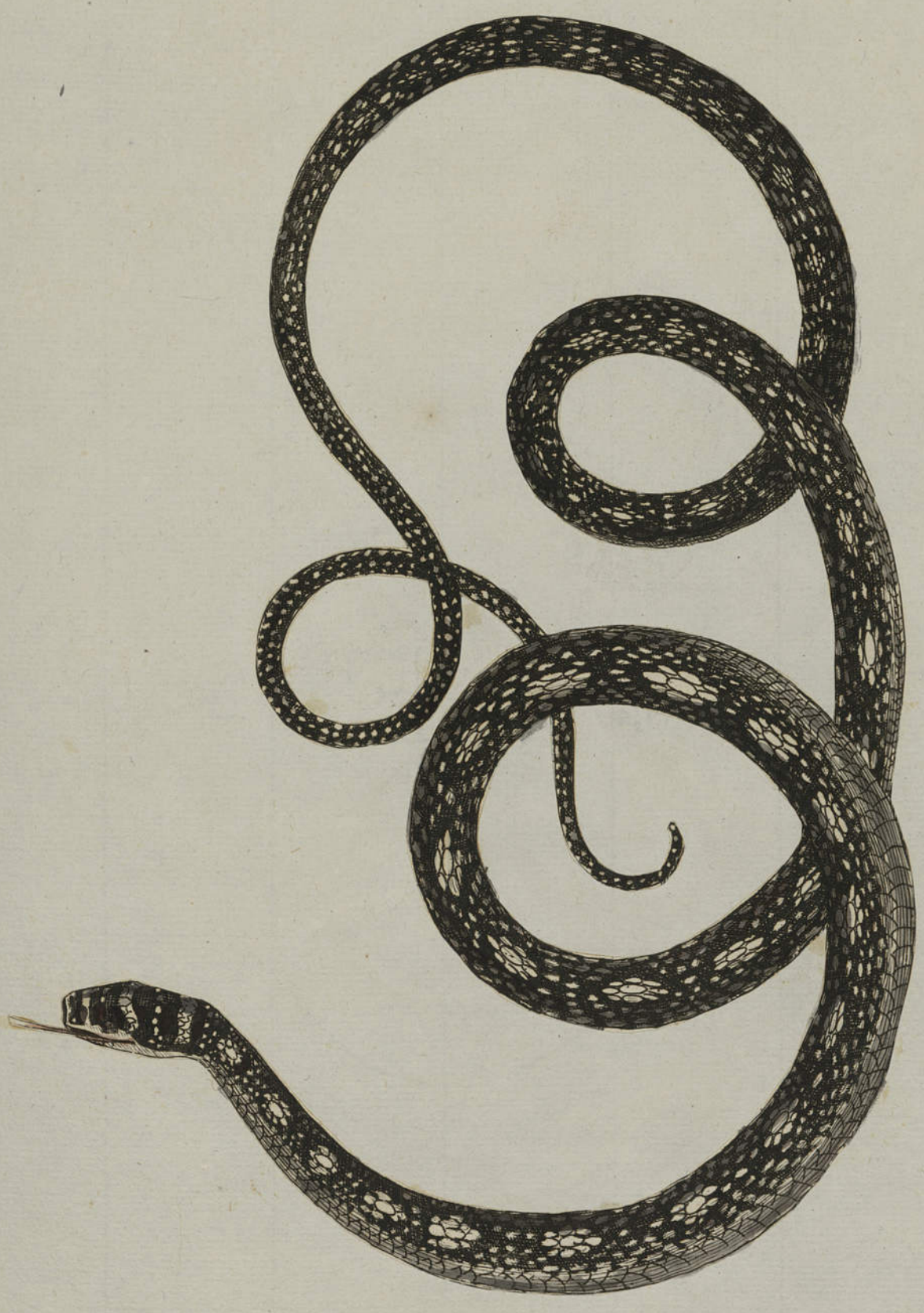

noir de brun avec points blancs

Faint, illegible text at the top of the page, possibly bleed-through from the reverse side.

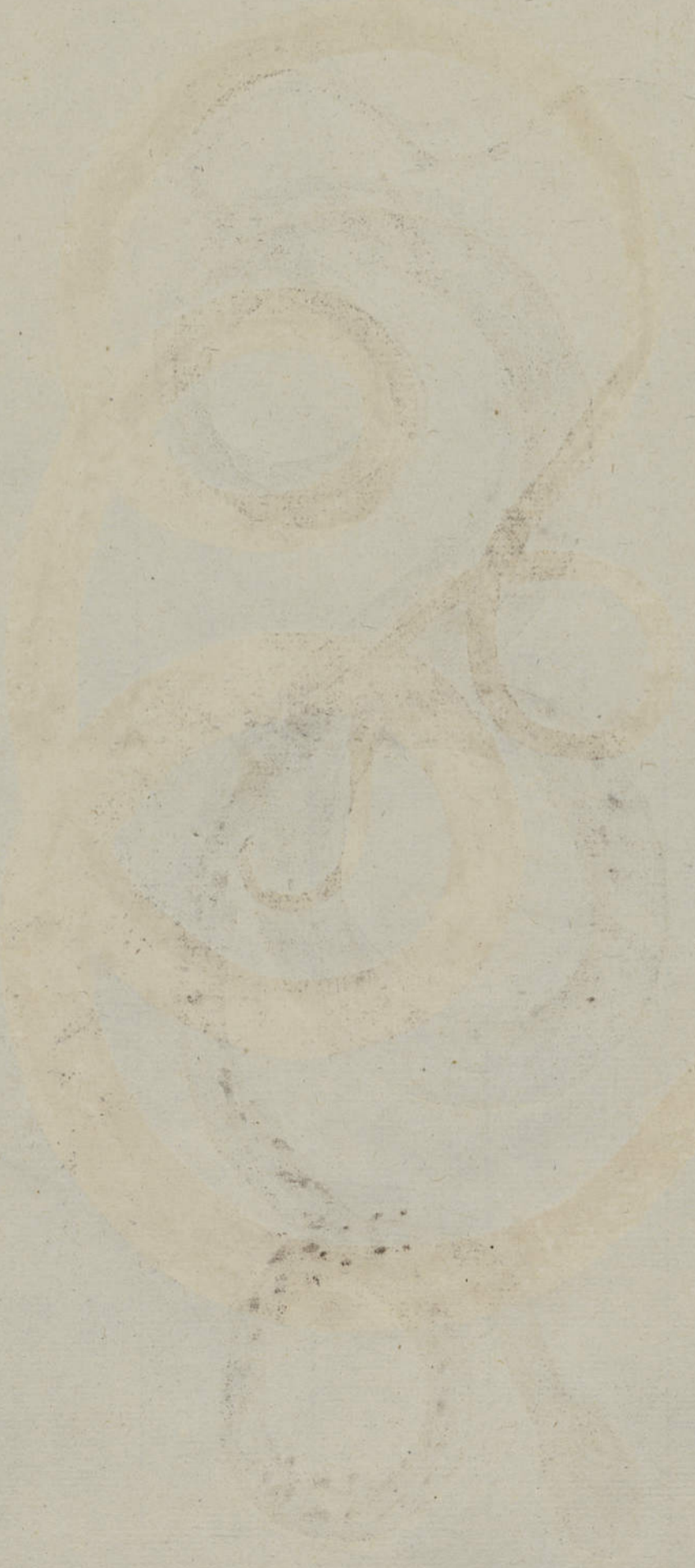

Serpens Brasilensis Guacu, dicta incolis, venustissime picta.

SEA Tom. 2. tab. 38. no. 4. Page 38.



*blanc taches chatain
ventre cendre, blanc
de la gorge*

Serpent d'Afrique du cap de bonne-Espérance, lisse au toucher, cercle de bandes blanches et noires. SEBA. Tom. 2. Pl. 42. v. 13



Coluber lubricus. Gmel. p. 1101.

bandes noires sur le blanc

Caroline

Serpens Americana, caerulea. SEBA Tom. 2. Pl. 25. n° 4.

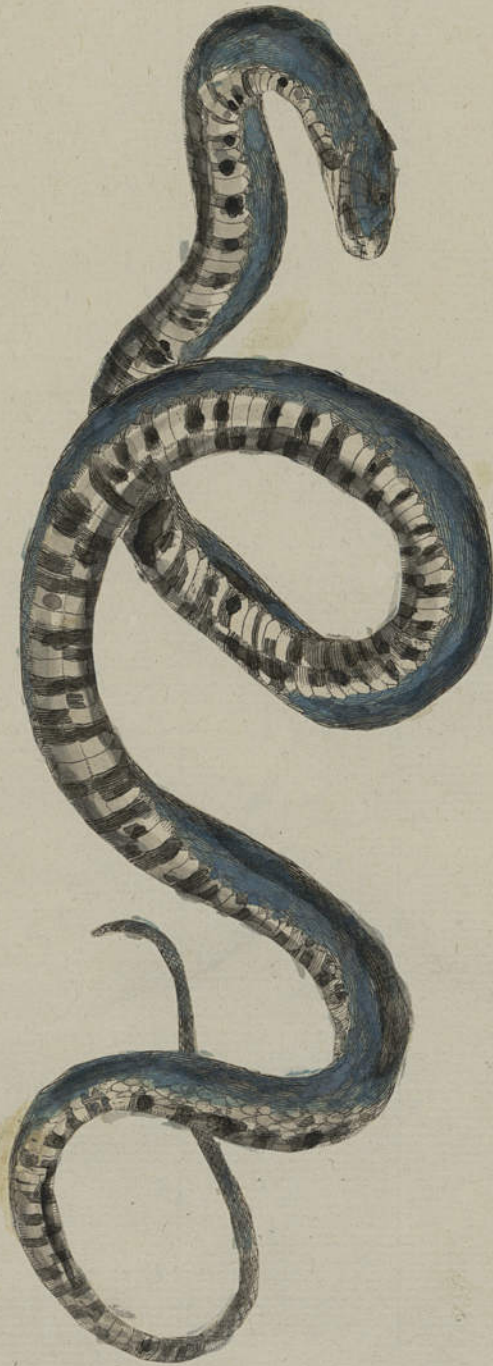

96. Coluber caerulescens Gronov. mus.
Coluber vittatus Gmel. p. 1098

bleu clair
écailles brunes et blanches
blanchâtres avec taches noires

Serpent d'Amérique, ordinaire, représenté ayant la bouche ouverte
 SEISA. Tom. 2. Pl. 42. n. 6

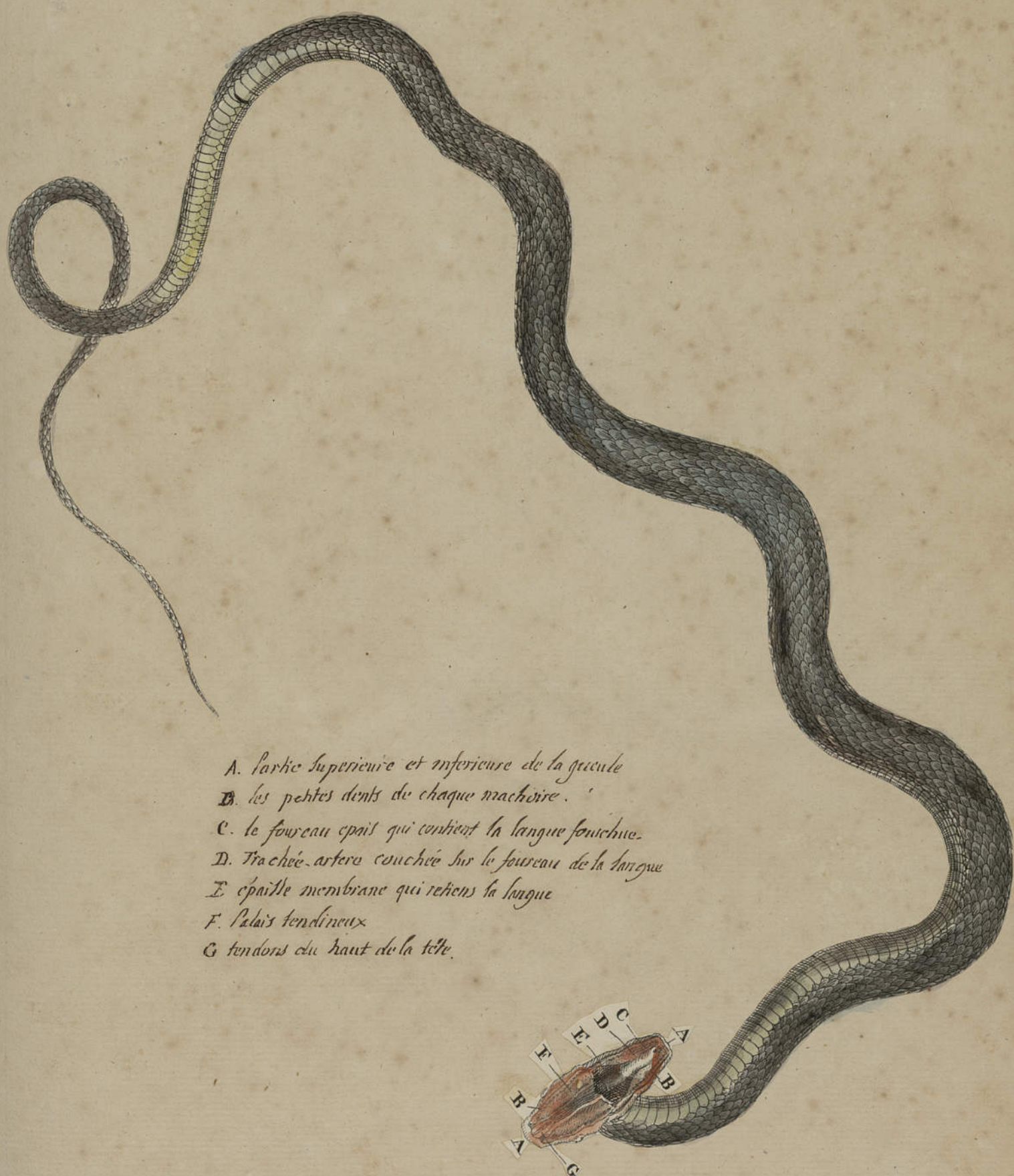

- A. partie supérieure et inférieure de la gueule
- B. les petites dents de chaque mâchoire.
- C. le fourreau épais qui contient la langue fourchée.
- D. Trachée-artère couchée sur le fourreau de la langue
- E. épaisse membrane qui retient la langue
- F. Palais tendineux
- G. tendons du haut de la tête.

rien sur la couleur

Petit Serpent bleu, de Surinam. SEBA Tom. 2. Pl. 43. n° 2.

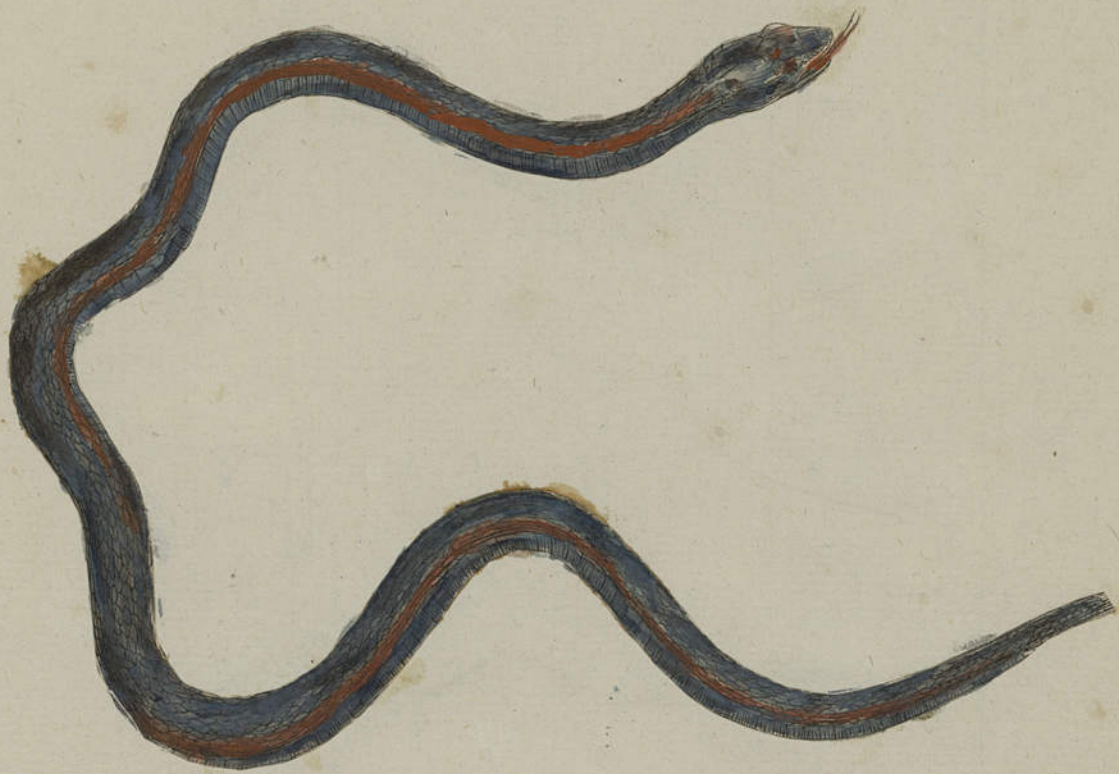

40. COLUBER cyaneus, Linn. syst. nat. 1. p. 380
Saturate caeruleus, habitu Ahetulle
Subtus virens.

LA VERTE ET BLEUE. La cap. p. 306

De chaque coté de son ventre bande étroite rouge
écaille de ventre tout le double mes

10

10

*Petites Couleuvres de notre pays, remarquables en ce qu'elles
ont des bosses peu élevées. SEDA Tom. 2 Pl. 4. nos 2. et 3.*



*No 3, femelle
A une bosse.*

*No 4. A. A. les bosses
B. les testicules.*

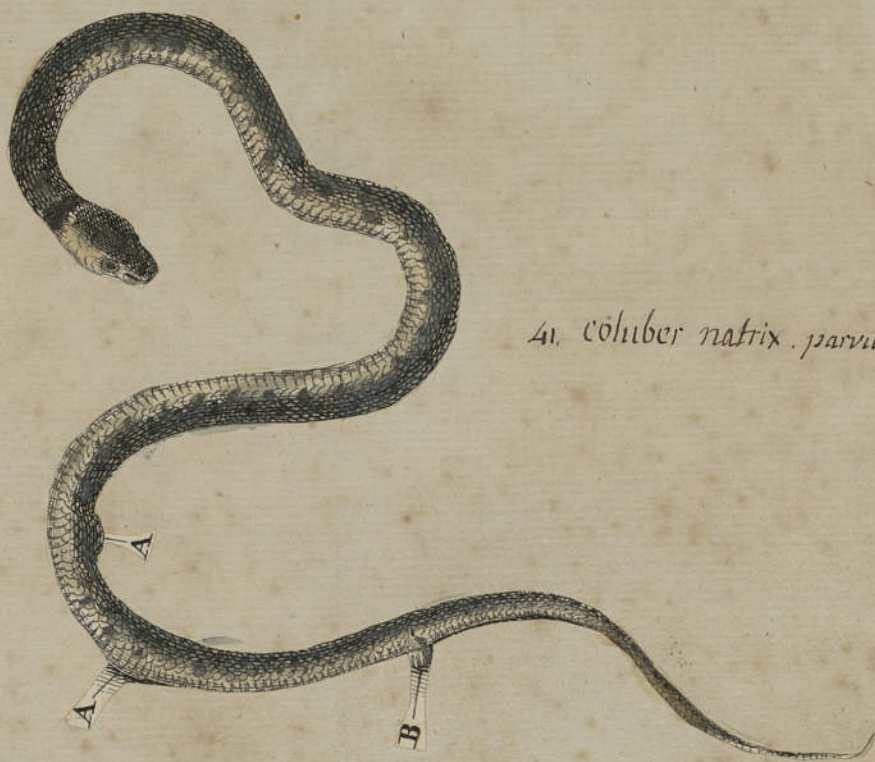

41. coluber natrix parvus

LA COULEUVRE A COLLIER. La cep. pag. 147

APPENDICE.



PLATE I

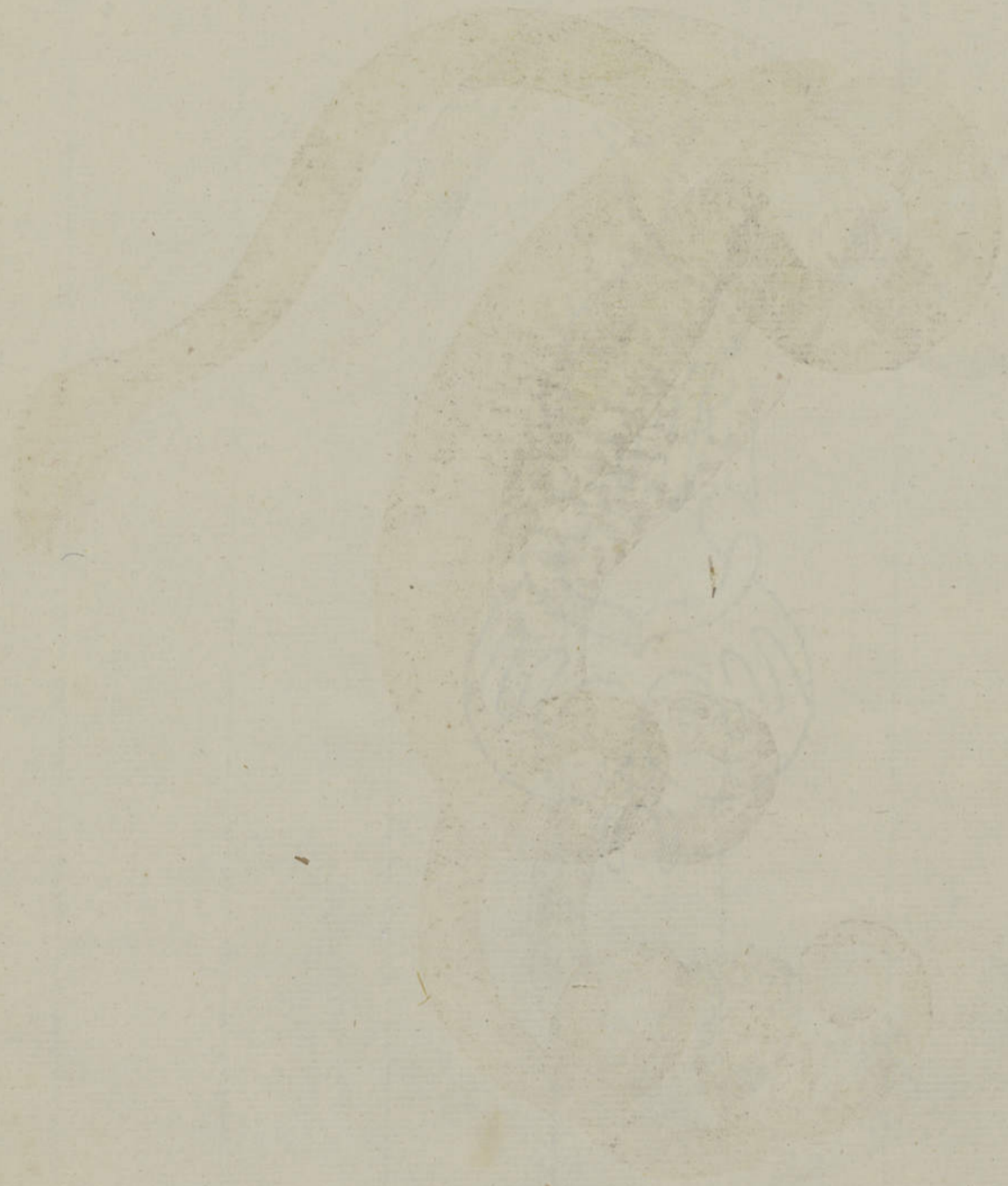

Merian Surinam. Tab. V.



Vipere du Bresil, dite Thiracoa. SEBA. Tom. 2. Pl. n° 3



lits couleur sablon (jaune legé)
rouge mélé de blanc
ventre roullé

no 1. Serpent d'Amboine, à bandes corallines. SEBA. Tom. 2 Pl. 17. no 1
no 2. Lézard presque dévoré par le serpent précédent.



66. COLUBER corallinus. Linné Syst. nat. 1. P. 384
in Asia, Glaucus vittis tribus fuscis, squamis distantibus; subtus pallidus
punctis canis. Linn. ib.

LE. CORALLIN. Laccp. Pag. 111.

rien sur le contour
glauque trois bandes rouges sur

Serpens, viridis, ore acuminato, ex Java; Aspidis Species. SEGA Tom. 2 Pl. 59. n. 4.



*Mod. pale
ventru viridato*

SEBA Tom 2. Pl. 41. no 5 il ne le nomme que autre serpent
 il dit. qu'il la fait représenter sur le dos pour faire voir qu'il n'est
 point revêtu de ces grandes écailles transversales du ventre ainsi
 que les autres serpens et qu'il a seulement en leur place de petites
 écailles



écailles jaunes pâles avec
 taches noires

Serpent du Perou, rare et magnifique. SEBA. Tom 2. Tab. 21 fig. 1



taches noires et blanches
 avec un melange de jaune rouille
 ventre rouge pale

Faint, illegible text at the top of the page, possibly bleed-through from the reverse side.



Mérian, Surinam Tab. 46



11
Serpent marin, couronné sur la tête. SEBA Tom 2. Pl. 18. no. 15
il est d'Amboine, et porte de chaque côté sur la tête deux petits ailerons
velus ou hérissés de poils. il est Amphibie.



tache noire sur la tête
dos couleur jaune et taches brunes
ventre blanc sale avec jaunes

Faint, illegible text at the top of the page, possibly bleed-through from the reverse side.

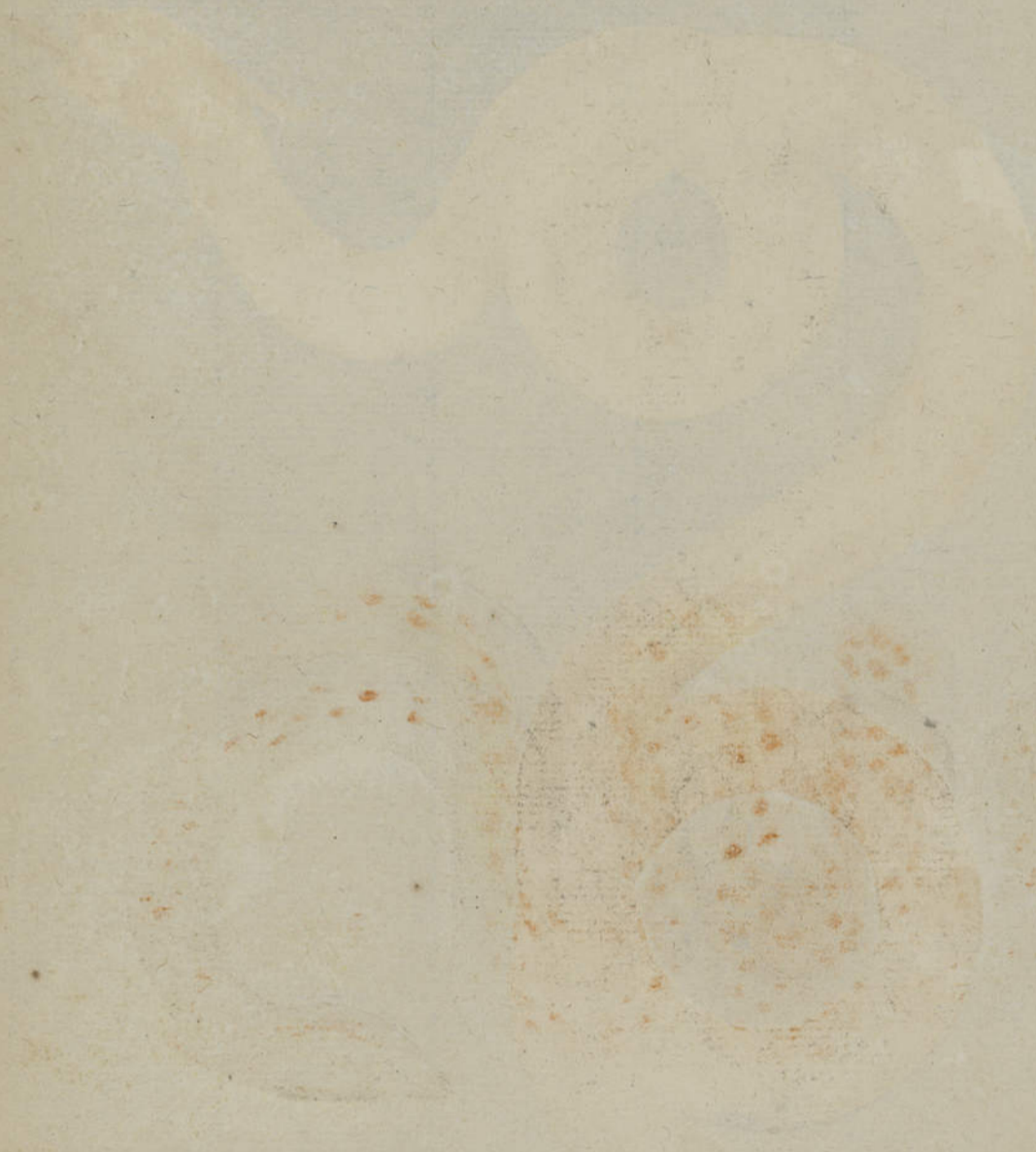

Anguille marine, Tigrée, Espèce de serpent de mer. SEBA. Tom. 2. Pl. 40. n. 25.



*Ayant des nageoires ce doit être
un poisson. qui doit être rangé
parmi les congres ou Murènes*

*Jaune pale. Signé de taches jaunes rondes
circulars normaux*

Autre Anguille marine. ou serpent de mer. SEBA. Tom. 2. Pl. 40. n° 4.



doit être rangé parmi le Poissons
les Congres ou mourènes.

Dos écailles roulées
Cinq bandes de arce de mer
Nageoires corallines



