



SEBA.
PL. ENLUMINÉES
—
ORDRE DE
MATIÈRES



TORTUES.
GRAPAUDS.
LÉZARDS.



1051

7







SCD LYON 1

SCD LYON 1

1051/7





MAVIS BIRD

1844

1844



D. G. B. F. V. O. M.

100.051

TORTUES.

Contenues dans les deux premiers tomes,
du cabinet de SEBA.



1811

Grande Tortue de Terre, d'Amérique. SEBA. Tom. I. pl. 80. fig. I.
nommée MYDAS.

LA COURTE-QUELUE

La copede quadr. ovipares

T. I. p. 169.



Carapace d'un rouge bay-obscur marqué
artificiellement de jaune. la tête est presque rose
de même que les pieds.

SCD LYON 1

Tortue de terre du Brésil. SEBA. Tom I. tab. 80 fig. 3.

LA GEOMETRIQUE.

La tortue, quadrupède ovipare. p. 157. Pl. 9



*Centre des écailles, d'un jaune pâle, avec
des rayons jaunes - tête d'un jaune clair ainsi
que les pieds. la Carapace est d'un rouge obscur.*



*La circonférence de cette carapace tire sur le pourpre
et les écailles du milieu sont d'un rouge très pâle, ornées
de point comme autant de petits yeux. La tête et les pieds
d'un gris clair*

Petite Tortue de terre d'Amboine.

SEBA Tom. 1 Pl. 79. n° 1.

La même renversée ib. loc. cit. fig. 2

LA RABOTEUSE

Lacépède quadr. ovip

pag. 161. Pl. 10.

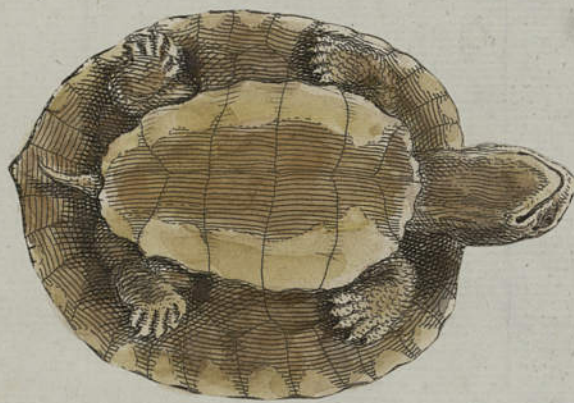
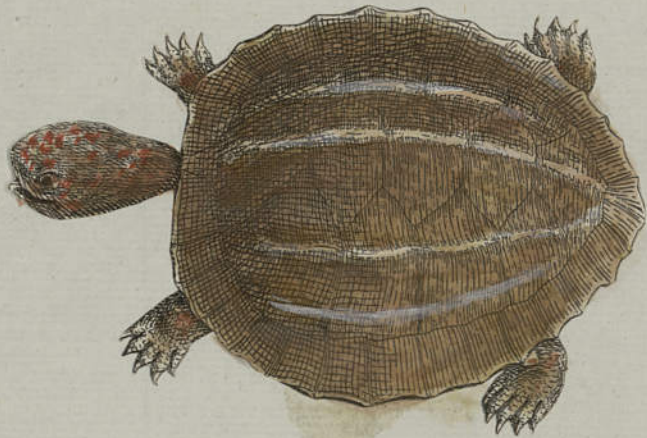

ne devient jamais plus grosse

*couleur roussâtre pâle, varié de rayes et de taches pâles, les pieds sont
grenés de points rouges*

Petite Tortue de Ceylan, belle, elle est de terre. SEBA Tom. 1. tab. 79. n° 3

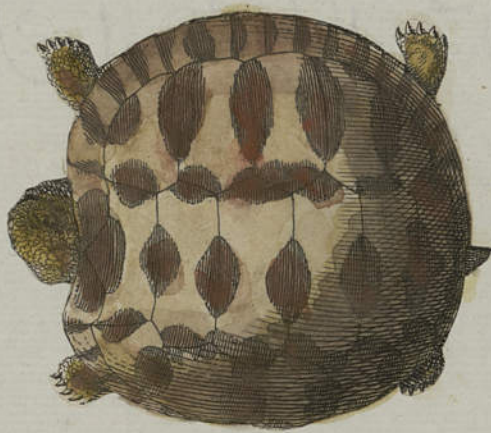

*écailles d'un jaune pâle, avec des taches
d'un brun obscur, les pieds jaunes*

Oeuf d'une Tortue d'Amérique, de médiocre espèce.

SEBA Tom. 1 tab. 79. fig. 2



Faint, illegible text, possibly bleed-through from the reverse side of the page.

Faint, illegible text, possibly bleed-through from the reverse side of the page.

Faint, illegible text, possibly bleed-through from the reverse side of the page.

Tortue de terre de la nouvelle Espagne. SEBA Tom. I tab. 80 fig. 5

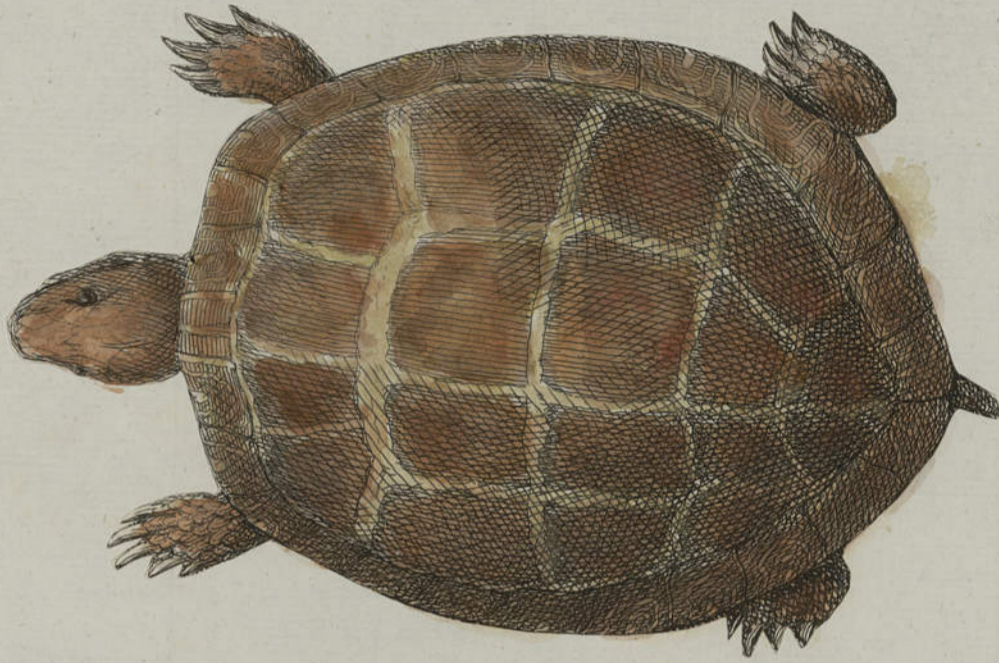

Carapace d'un jaune rougeâtre, les rayes d'un jaune pâle

Tortue de terre, d'Amboine. SEBA. Tom. I tab. 80 n° 7

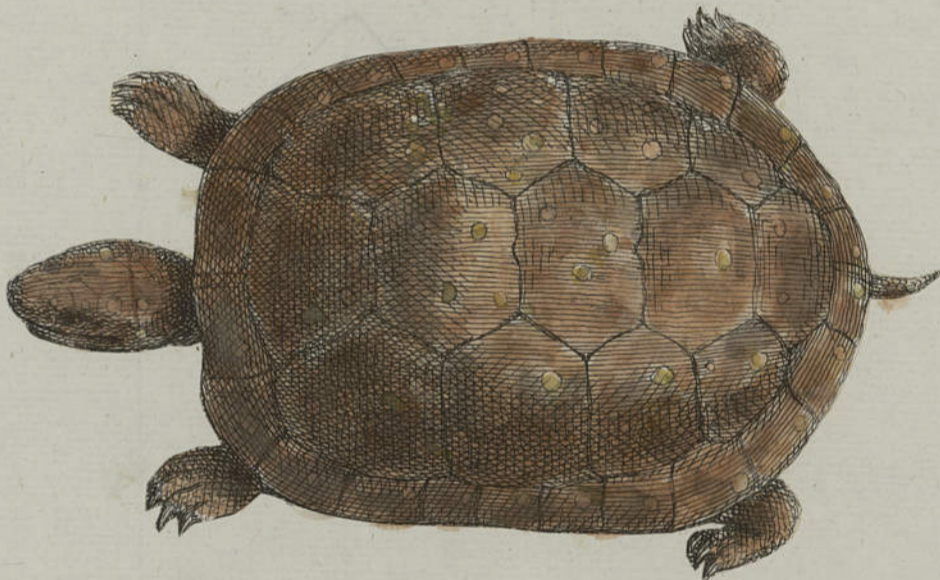

*carapace d'un jaun chatain clair
avec des taches jaunâtres. la tête et
les pieds d'un chatain, plus obscur*

Petite Tortue d'Amboine. SEBA Tom. I tab. 80. fig. 7.

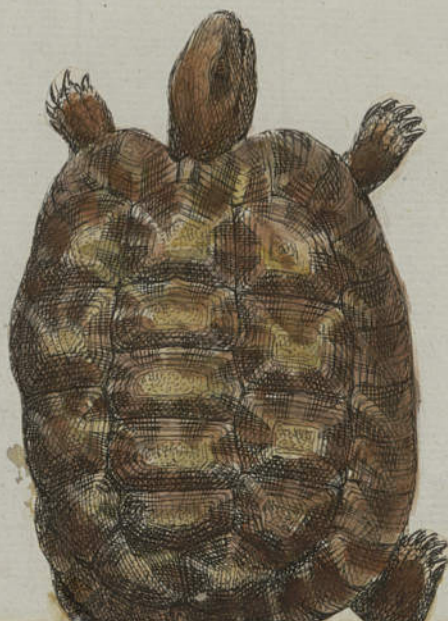

*écailles d'un chatain clair
avec des taches jaunâtres. la
tête et les pieds d'un chatain
plus obscur.*



Tortue de terre du Brésil. SEBA Tom. 1 tab. 80 fig. 6

LA GEOMETRIQUE
La tortue, quadrupedes ovipares. P. 137

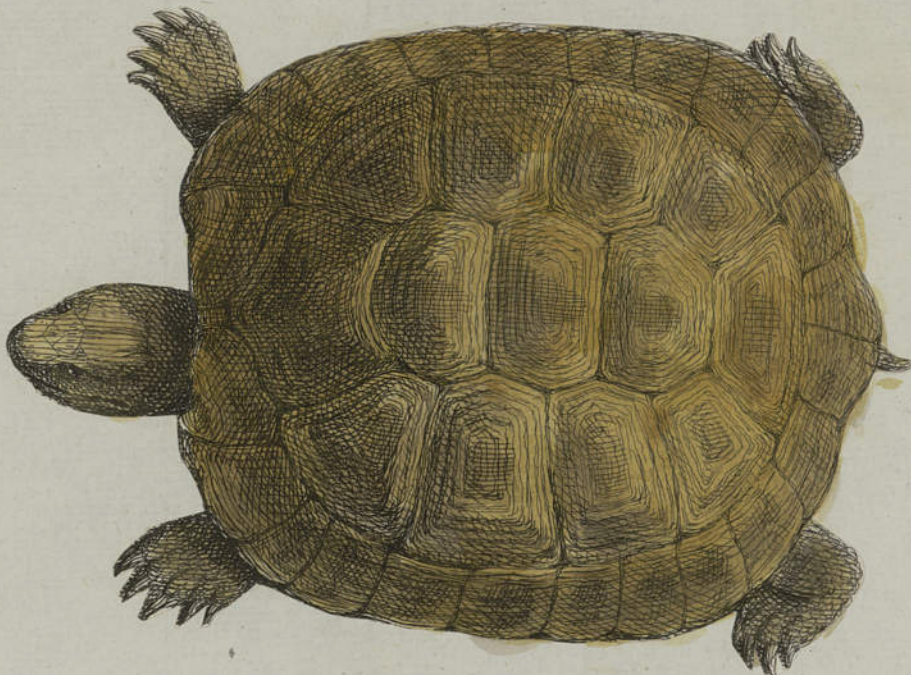

Carapace jaune, tout jaune, mais la tête et les pieds
plus pâles

Petite Tortue de terre de Ceylan. SEBA Tom. 1 tab. 80 fig. 4.

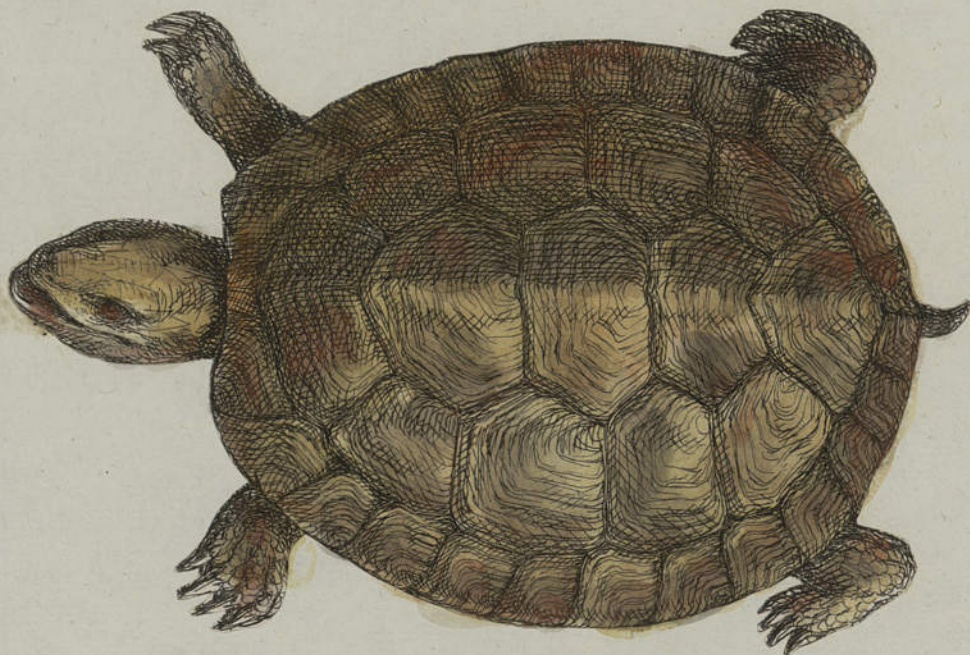

d'un roux fort clair.



LE CARET.

La cephale quadrupedes
ovipares. Pag. 103. Pl. 2.

rien sur la couleur mais en ayant
vu d'autres; elles étoient très brunes.

Petit d'une tortue de Mer d'Amérique.

La Tortue franche. SEBA. Tom. I. tab. 79. n° 4
La cephale quadrupes ovipares P. 54. Pl. 1

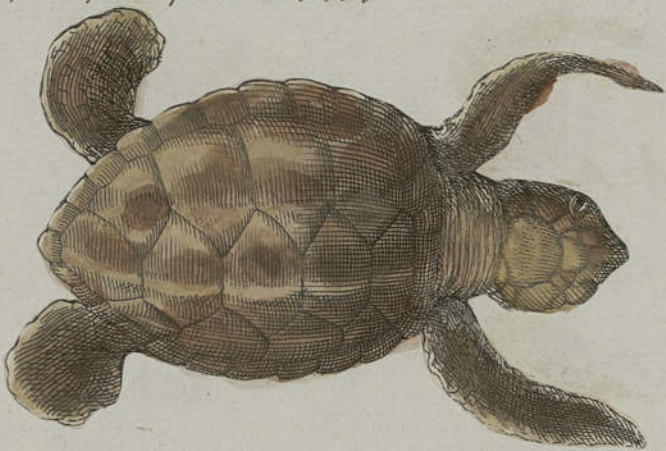

oreilles du dos et des cotés d'un jaune-pale
mêlé de brun. tête jaune, les pieds chatains bords de jaune.

Petite Tortue de Mer. SEBA Tom. I. tab. 79. fig. 6
La même qu'on ne la suit la cephale.

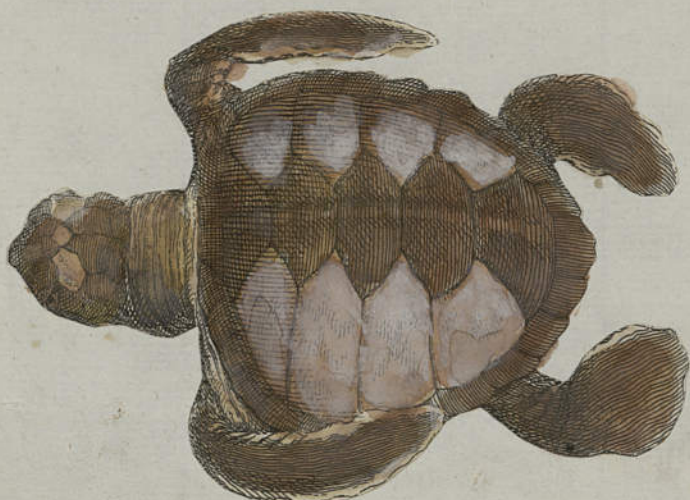

Petite Tortue de Mer. SEBA Tom. I. tab. 79. fig. 5
c'est suit la cephale la même qu'on ne la

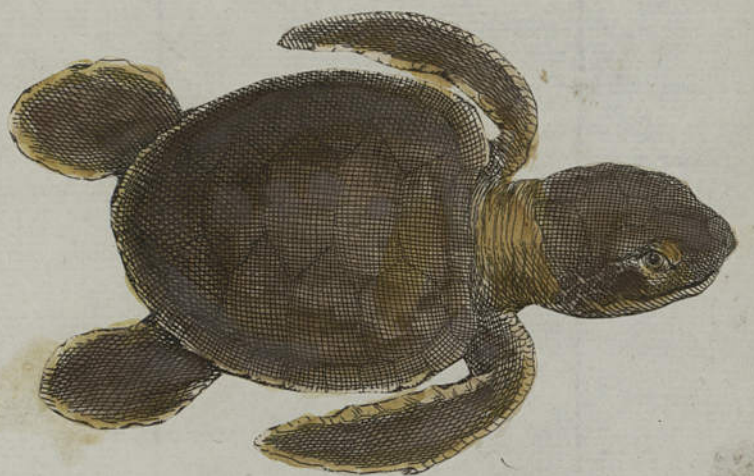

Porte un collier jaune le dessus
de son corps est d'un brun très obscur avec
une bande
œil de la Tortue précédente, avec un des petits. SEBA. Tom. I.
tab. 79. fig. 7.



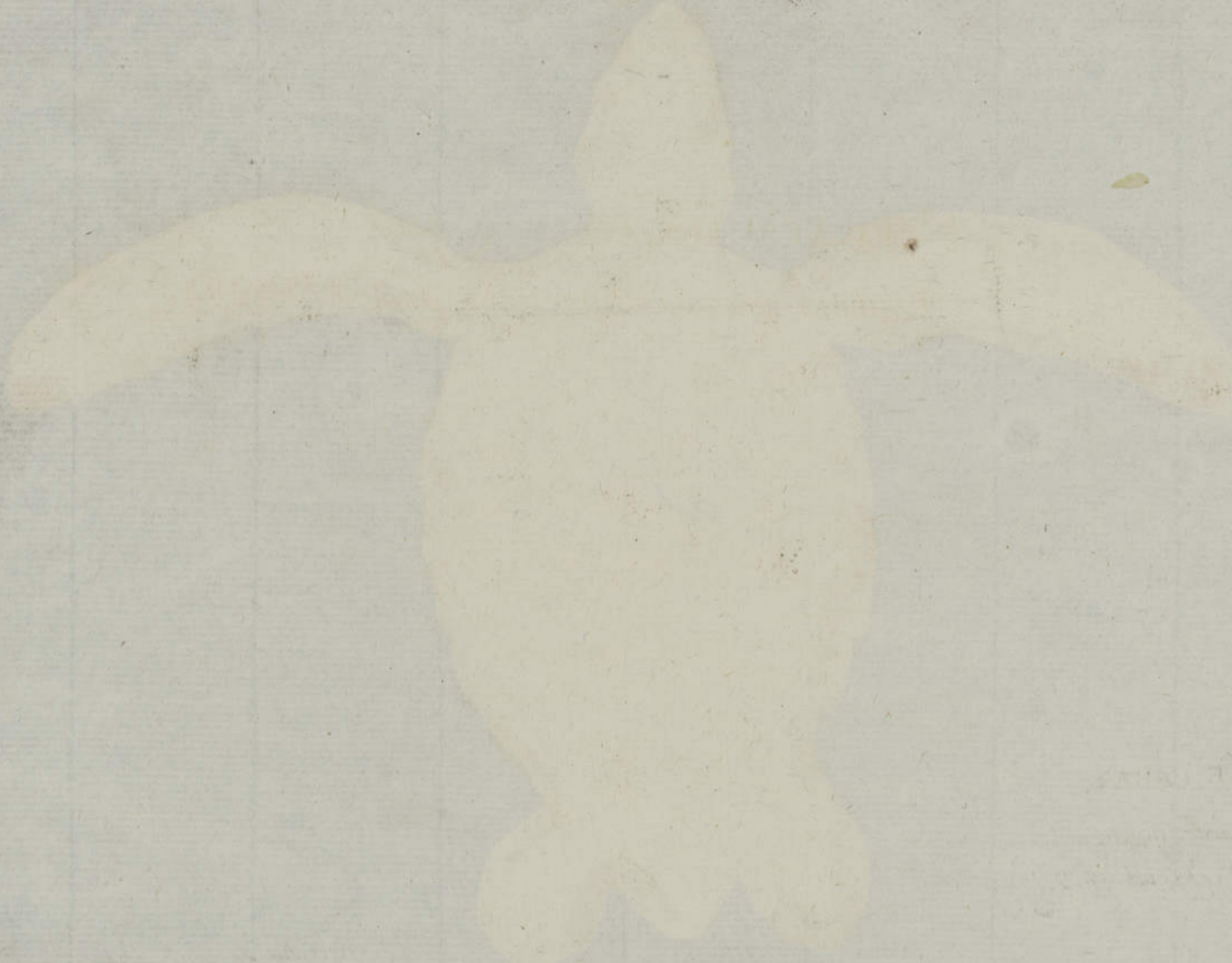

[Faint, illegible text or markings, possibly bleed-through from the reverse side of the page.]



CRAPAUDS, Contenus dans
les deux premiers tomes, du Cabinet de SEBA.

Grenouille de Mer, d'Amérique très rare. SEBA. Tom. 1. Tab. 76. fig. 1



Couleur gris brun
Lacris d'un couleur jaune
Celle barbe de petits rayes rouillés

Grenouille Femelle de Virginie, grande, belle et rare. SEBA. Tom 1. tab. 75. fig. 1



Corps couleur clair
large bande avec taches sombres
oreilles jaunes

PIPA d'Amérique, très grand, Mal. SEBA Tom 1 tab. 77. fig. 4



Troisième Pipa d'Amérique, femelle. SEBA tom. 1. tab. 77. fig. 3



Grenouille du Bresil, ronde espèce de crapaud. SEBA Tom. I tab. 74 fig. 1



yeux noirs
• les pustules de la tête des jambes jaunies par
ventre couleur chair avec des taches
d'un rouge brun

Crapaud du Brésil, qu'on nomme AGUAQUAQUAN, tout rond, renversé
sur le dos, SEBA Tom. I tab 76. no. 2.



Couleur jaune taché rouille

Autre PIPA d'Amérique femelle. SEBA. Tom 1 tab. 77 fig. 2.



PIPA Mâle. Daubenton miscelanée. Tab. 21 fig. 2. Rana Pipa, mas. Ann. Sy. nat. 1. 354



Pipa femelle. Daub. misc. Tab. 21. fig. 1. et fig. 3. un petit. Rana Pipa. succ. Ann. Sy. nat. 1. 354

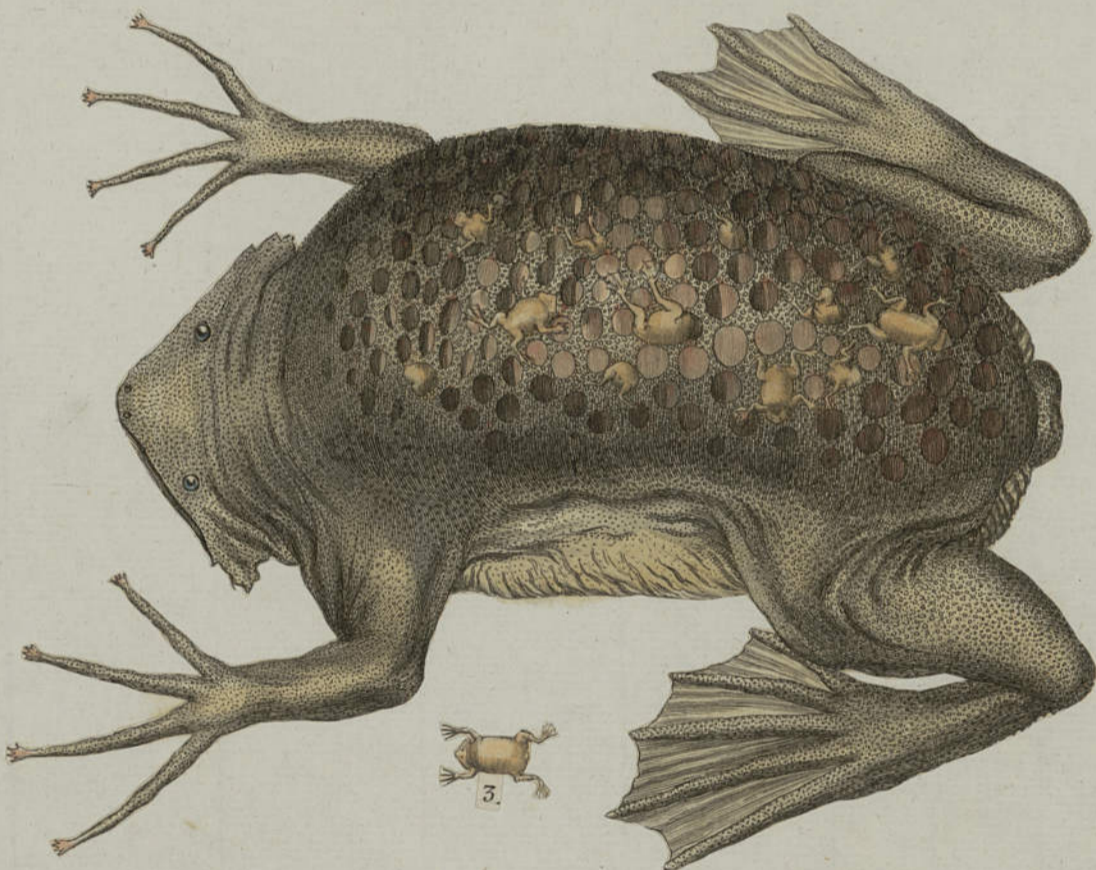

Rana Pipa. Merian Surinam tab. 59.



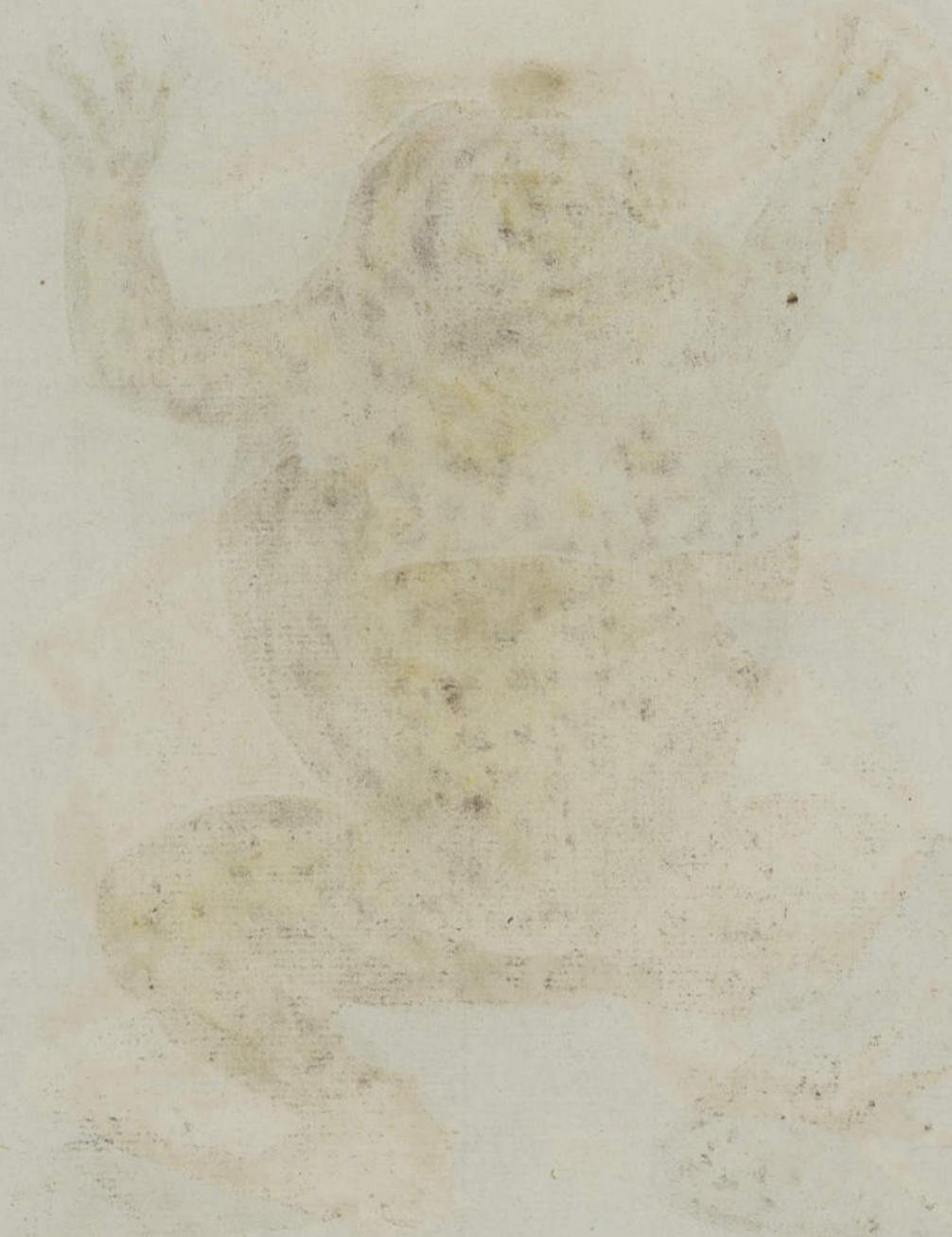

Crapaud du Bresil qu'on nomme AGUAQUAQUAN, tout rond.

SEBA. Tom. 1. tab 73. fig. 1



coux jaune tachés noirs



Crapaud d'Amérique, femelle, qui porte plusieurs œufs sur le dos. SEBA. Tom. 1

Tab. 77. fig. 1



lettre chatain obscur
Corps plus clair



Grenouille de Virginie, merveilleusement tachetee. SEBA. Tom. 1. tab. 72. fig. 3



*rouillatre et tachete de
serres courtes*

Crapaud d'Amérique, virginie, cornu et hérissé d'épines. SEBA. Tom. 1 tab 72. fig. 1



Dessus et dessous couleur jaune
raie d'un gris brun
Ventre rouge et jaune
bande blanche



Crapaud femelle de Virginie, cornu et herisse' d'épines. SEBA. Tom 1. fig. 2. Tab. 72.



Dessus et dessous par une couleur
de la gorge brune

Faint, illegible text at the top of the page, possibly bleed-through from the reverse side.

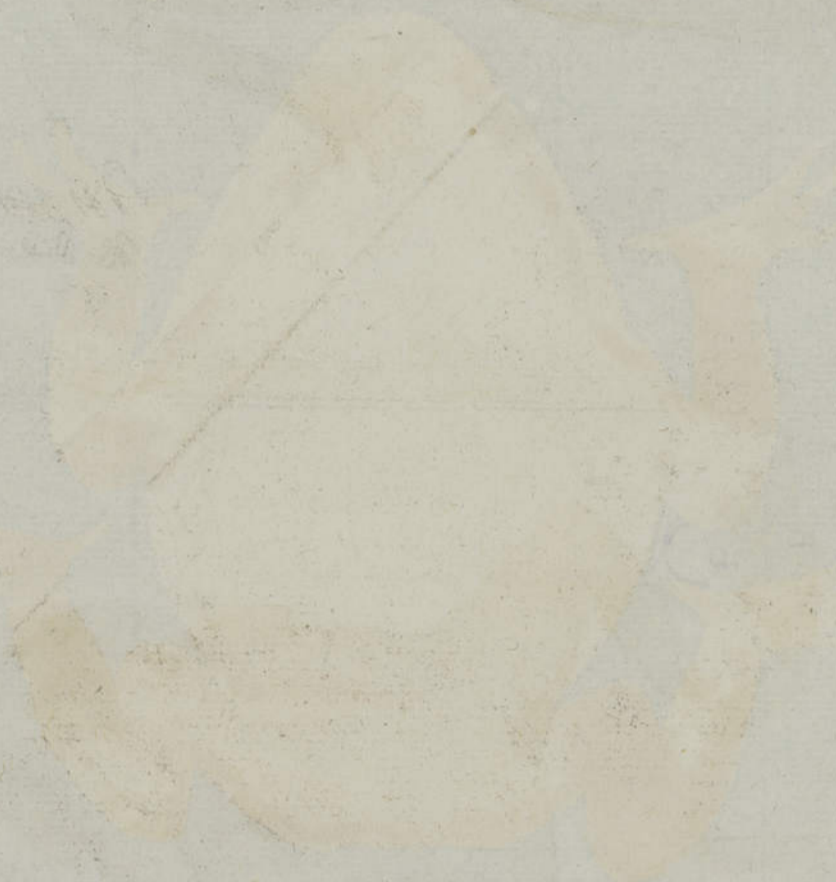



Dos cendré gris mélangé
de diverses couleurs

Crapaud du Brésil, nommé Aquaqua qui semble perlé. SEBA. Tom. I. fig. 6



Le crapaud cy dessus renversé. SEBA. Tom. I. tab. 71. fig. 7.



ventre blanchâtre
marqueté de blanc

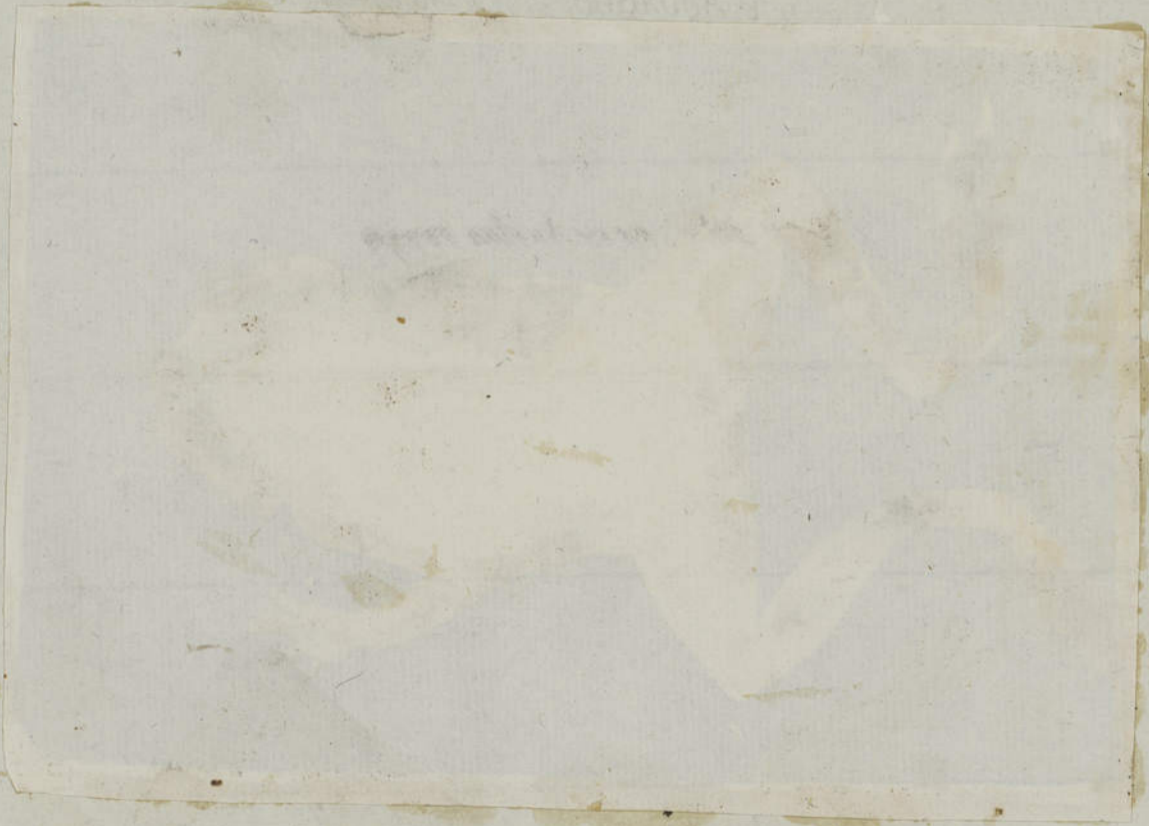

Grenouille d'Amérique, portant deux vessies attachées de chaque côté de ses ouïes

SEBA. Tom. 1 tab. 71 fig. 1



jaune pâle avec taches rouges

Grenouille d'Amérique qui a aussi de semblables vessies. SEBA. Tom. 1. tab. 71 fig. 2.



Même contour que
le précédent

Grenouille de Surinam. SEBA. Tom. 1 tab. 71. fig. 3



dos d'un jaune clair parsemé de rouge.

Grenouille d'Amérique, marbrée, SEBA.
Tom. 1 tab. 71 n° 4.

le même crapaud renversé, SEBA. Tom. 1
Tab. 71 fig. 5.



Marbré d'un caduc jaune
mélangé d'un rouge très pâle

Petit crapaud du Brésil, tacheté
SEBA. Tom. I tab. 71. fig. 9



Tacheté de bleu

Crapaud du Brésil, tout marbré comme de
petits grains. SEBA. Tom. 1 tab. 71. fig. 8



Blanchâtre taché
bruns et noirs



jaunâtre parsemé de
petits grains



Faint, illegible handwritten text, possibly a signature or date.



Faint, illegible handwritten text, possibly a signature or date.



Grenouille de Virginie, marquetée de taches et de raies. SEBA. Tom. 1
 tab. 75. fig. 4



Dorsus grisâtre et lésés rouge
 jambes et pieds parsemés de taches

Grenouille de Surinam surchargée de taches. SEBA. Tom. 2.
 tab. 70. n° 4.



Peau couleur jaune tachée
 ronds ventre pieds noirs

Grenouille de Surinam. SEBA Tom. 2
 tab. 70. n° 4.



Grenouille de Lemnos SEBA Tom 2
 tab. 13. n° 2



Non sur la couleur





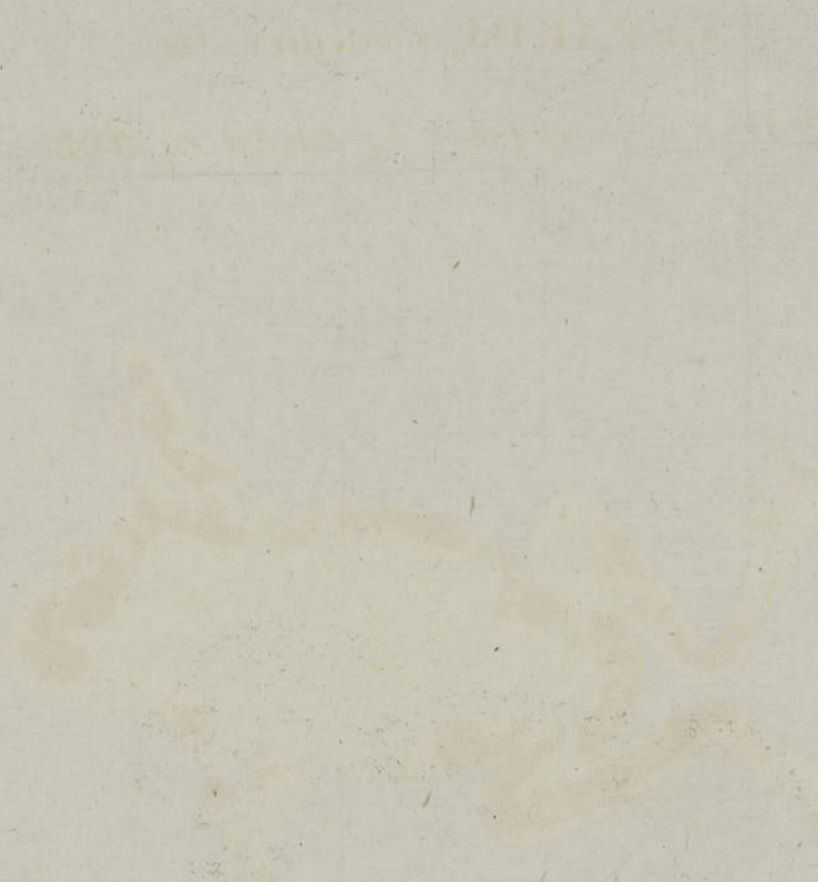

Di'Autbenton miscellanea.

LEZARDS, contenus dans

les deux premiers tomes du Cabinet de SEBA.

Faint handwritten text, possibly a signature or date, is visible in the center of the page.

LIBRARY OF THE
MUSEUM OF ART AND HISTORY
OF THE CITY OF LYON

Oeuf du crocodile de Curacao. SEBA. Tom. 1
N. 104 fig. 1.



Le même oeuf un petit en sort. SEBA. ib. fig. 2

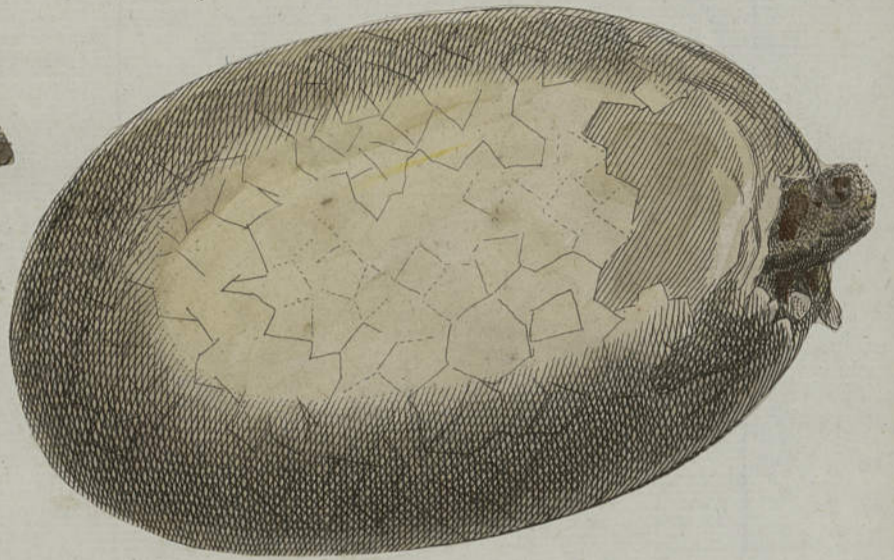

Oeuf de Crocodile, le petit en sort. SEBA. Tom. 1. tab. 104. fig. 3

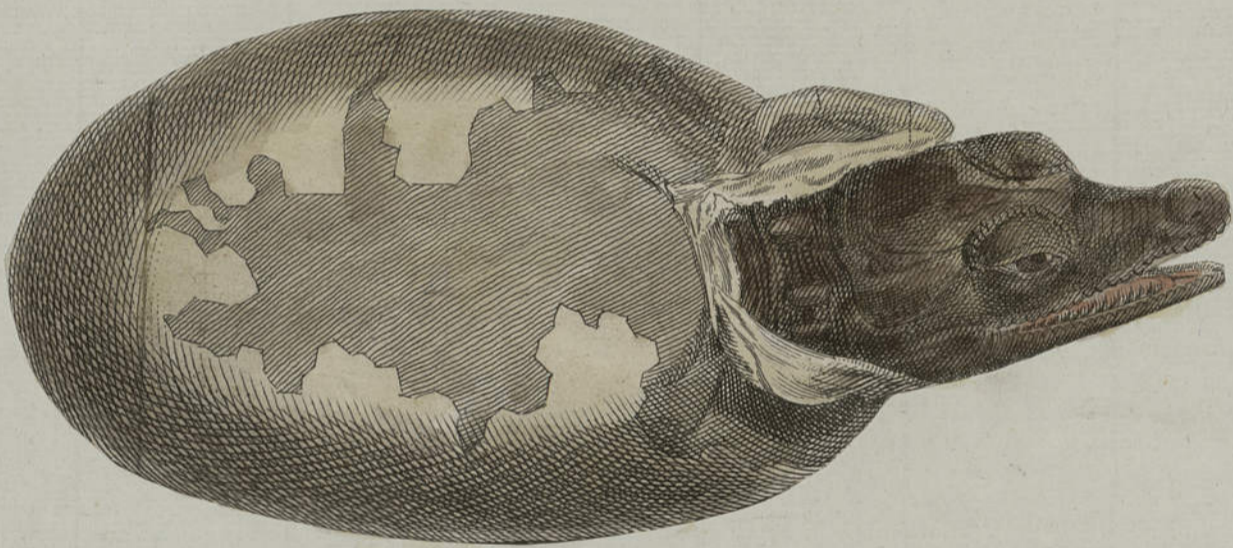

Oeuf de crocodile, avec son petit. SEBA. T. 1 tab. 104 fig. 4



autre oeuf de crocodile. Seba. ib. fig. 5



Crocodile parfait qui commence a devenir grand.

SEBA Tom. 1 Pl. 104. n° 12



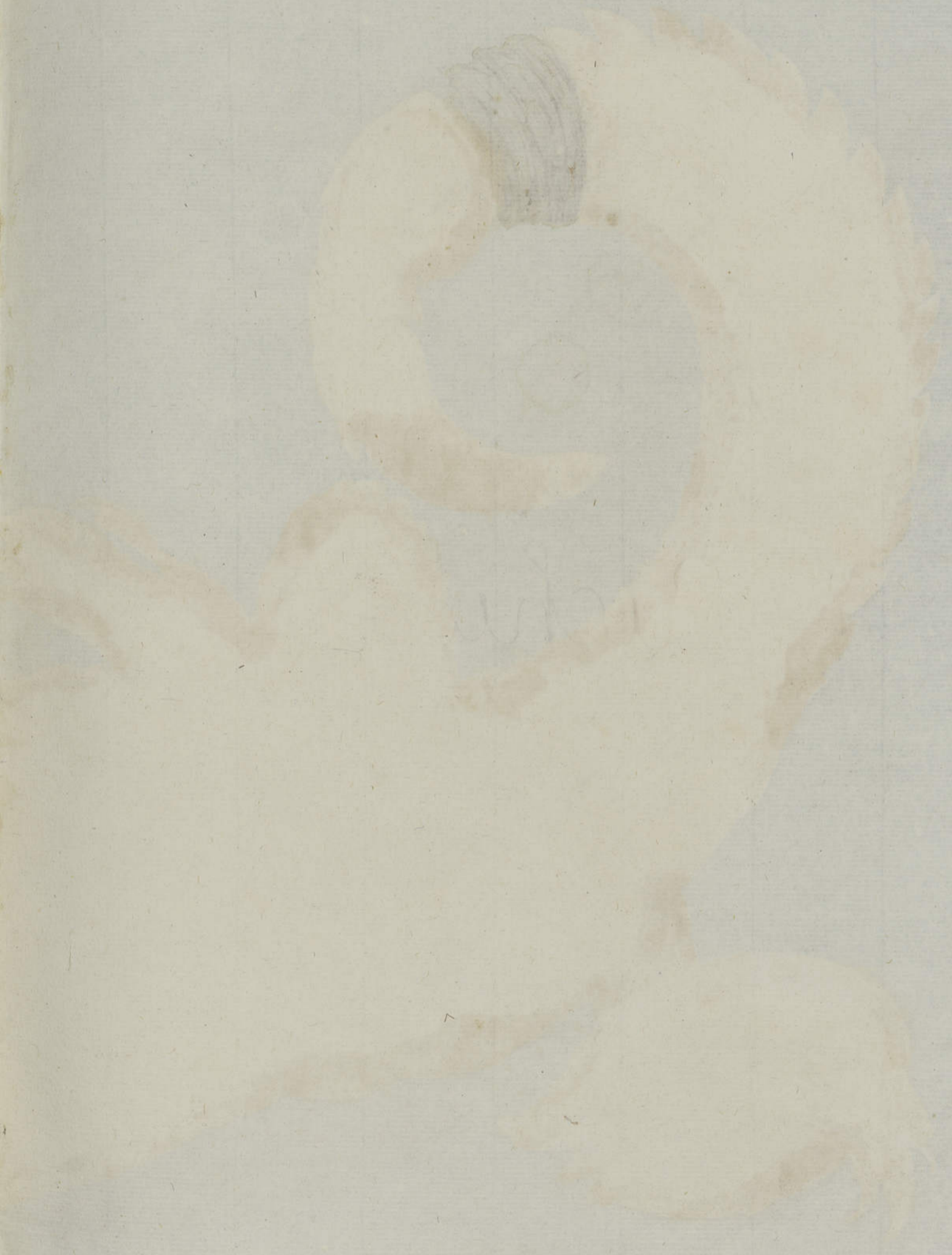

CAYMAN de Surinam. Extrait de l'ouvr. de Melle Morison. tab. 70.



CRIMAN de ...

Crocochile de Ceylan, sortant de l'œuf. SEBA. Tom. 1 Pl. 103. n. 1



1875





*Écailles relevées bas brunes
avec bordure jaune clair la queue
et le col d'un jaune pâle. le reste marqué
de taches jaunes et brunes.*

THE UNIVERSITY OF CHICAGO LIBRARY

UNIVERSITY OF CHICAGO

*Jeune Crocodile de Ceylan. SEBA. Tom. 1 tab. 104. fig. 10.
Le Calman à lunettes, curier Arg. anim. rept. pag. 21*



tête marbrée de jaune et de chatain

*Petit crocodile femelle débarrassé du cordon ombilical. SEBA. Tom. 1
tab. 104. fig. 11.*





Crocodile de Ceylan, femelle, couchée sur le dos. SEBA Tom. 3. Pl. 105. n. 4.



Crocodile d'Amérique, de Surinam. SEBA. Tom. 1 tab. 103. fig. 4.



dessus du corps d'un bai-brun et sa queue
entourée d'un bai moins foncé. ventre couleur
isabelle varié de brun clair.

Faint, illegible text at the top of the page, possibly bleed-through from the reverse side.

^a nommé CUTEZPALLIN.

LEZARD d'Amérique tout à fait beau et qui ne fait
de mal à personne. SEBA. Tom. 1 tab. 97. fig. 5.



Faint, illegible text, possibly bleed-through from the reverse side of the page.

WITZELIUM

LE FAREY TO WITZELIUM

LE FAREY TO WITZELIUM



Lézard Saxatile, qui a la langue épaisse la tête grosse et ramassée, semblable
à celle de la Salamandre de terre. SEBA. Tom. 1. tab. 96. fig. 6



Delus. D'inn. Bai-clair



LEZARD de Ceylan. SEBA tom. 2 Pl. 14. n^o 4



Die verd. p. pale var. h. n. 11

THE UNIVERSITY OF CHICAGO



Lezard armé de pointes, du cap de Bonne-Esperance. SEBA. tom. 2 Pl. 8. n^o 6.



écailles lisses et unies

Lezard d'Afrique, roussatre. SEBA Tom. 2 pl. 63. n°4.



Contour de jeune morte, taches noires

Faint, illegible text at the top of the page, possibly bleed-through from the reverse side.



Lezard d'Afrique dont la queue est hérissée de pointes. Mâle, SEBA Tom. 1 tab. 84 fig. 3



Femelle du précédent. Seba. ib. fig. 4.



écailles d'un bleu pâle sur les côtés plus foncés
cuiller, patas, yeux d'un brun obscur

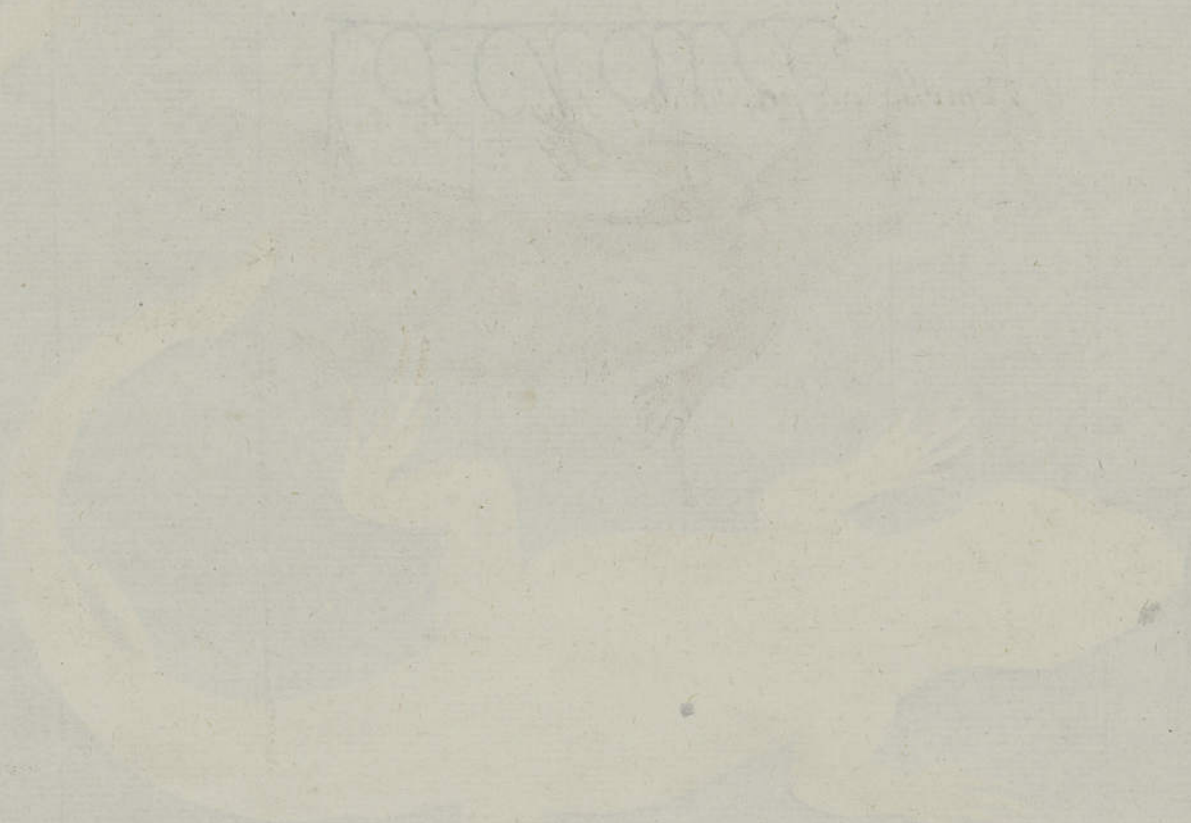

TECOIXIN; ou, Lezard Saxatile, armé de pointes, à grosse queue.

SEBA Tom. 2. tab. 79. n. 4.



écailles cendrées-clair, ombres de roux, épines blanchâtres
tête et lailles cendres jaunes



Lezard du Mexique goitreux se tenant dans les pierres;
nommé TECOIXIN. Seba. Tom. 1 tab. 9. n. 2. tab 99. Fig. 140.



langue epaisse
ecailles bleues verdâtres
sur la enflure, la queue

ne la voir pas



Dessus du corps chatre clair avec taches noires
large bande. bleu sur le dos et sur les flancs
dessous du ventre blanc et sur le ventre
noir sur le fond blanc sur les cuisses avec bandes
blanches
marche sur les quatre jambes indépendantes
dell'...

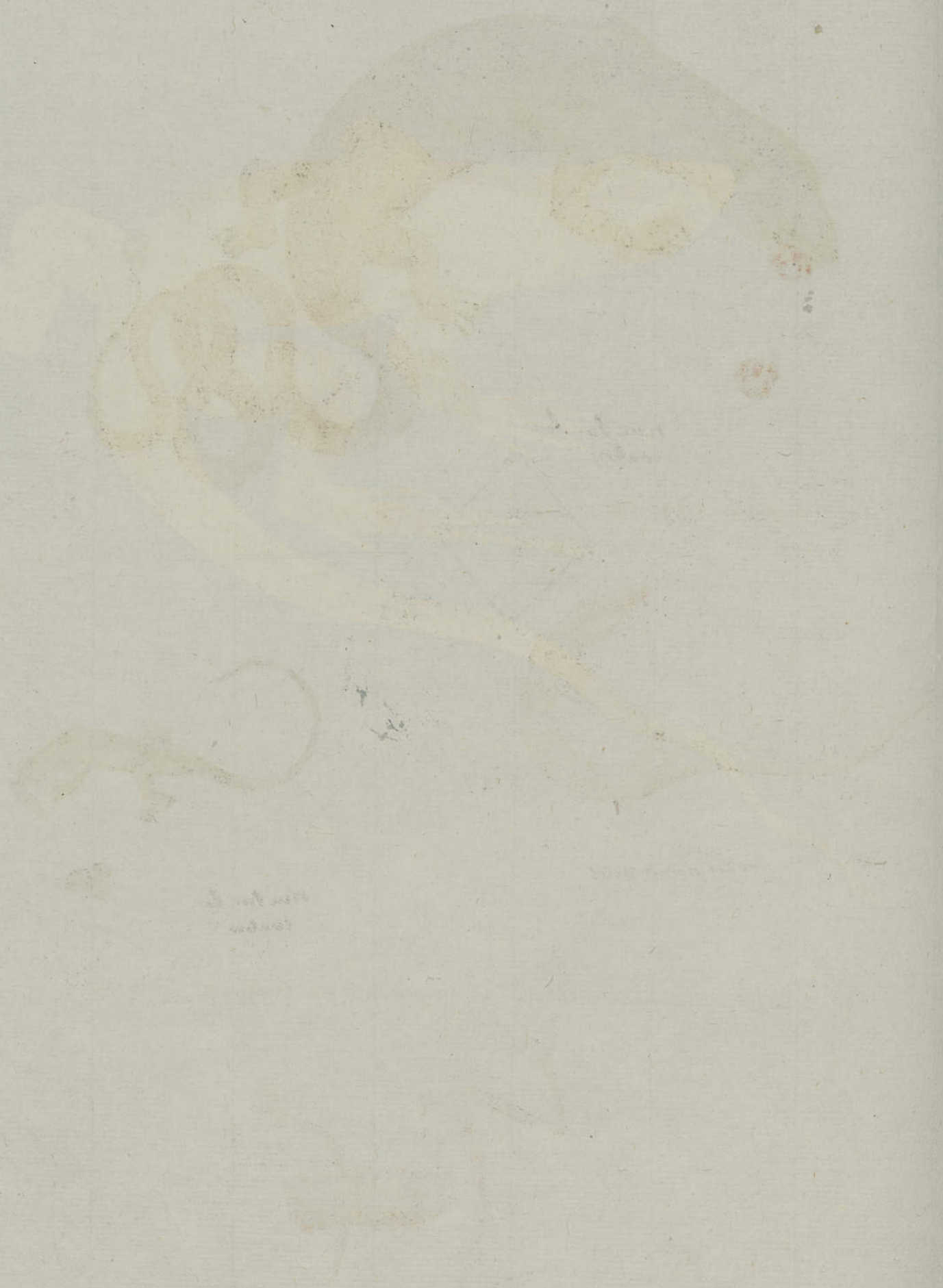

SEINE marin, d'Amerique, à langue queüe. SEBA. tom. 2 tab. 10. fig. 4.

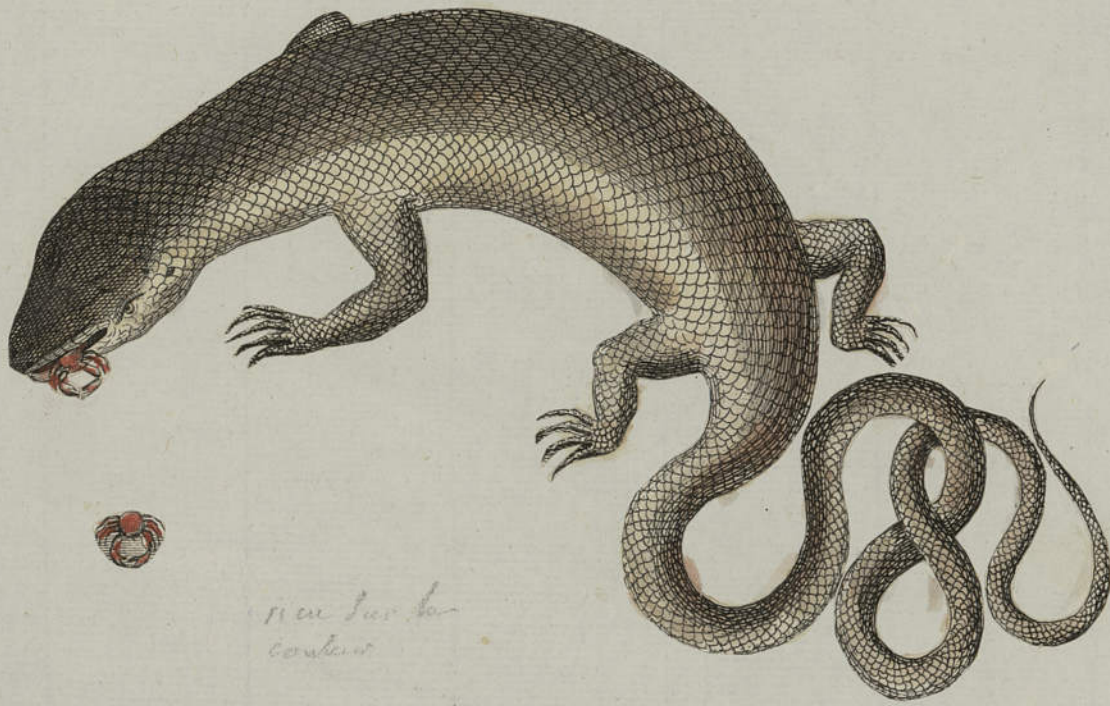

rien sur les
contour

Lezard d'Afrique, SEBA Tom. 2 tab. 11.
no 6

Petit Seine Marin, d'Amerique. SEBA. Tom. 2
Pl. 10. no 5.



jaune avec points noirs

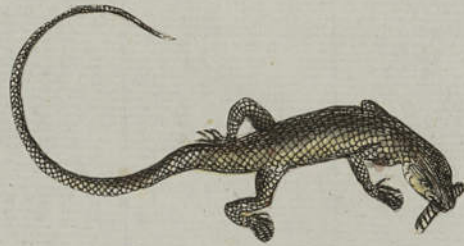

rien sur les
contour

Grenouille du Bresil, maigre et menue. SEBA Tom. 1 tab. 73. fig. 3



jaune d'ore
et varié de rouge sur le dos

Graissets d'Afrique SEBA. Tom. 2. tab. 37. n^{os} 3
ces Grenouilles de buissons, passent pour venimeuses. la peau est verte



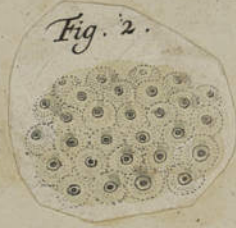

Grenouille
d'Amérique.

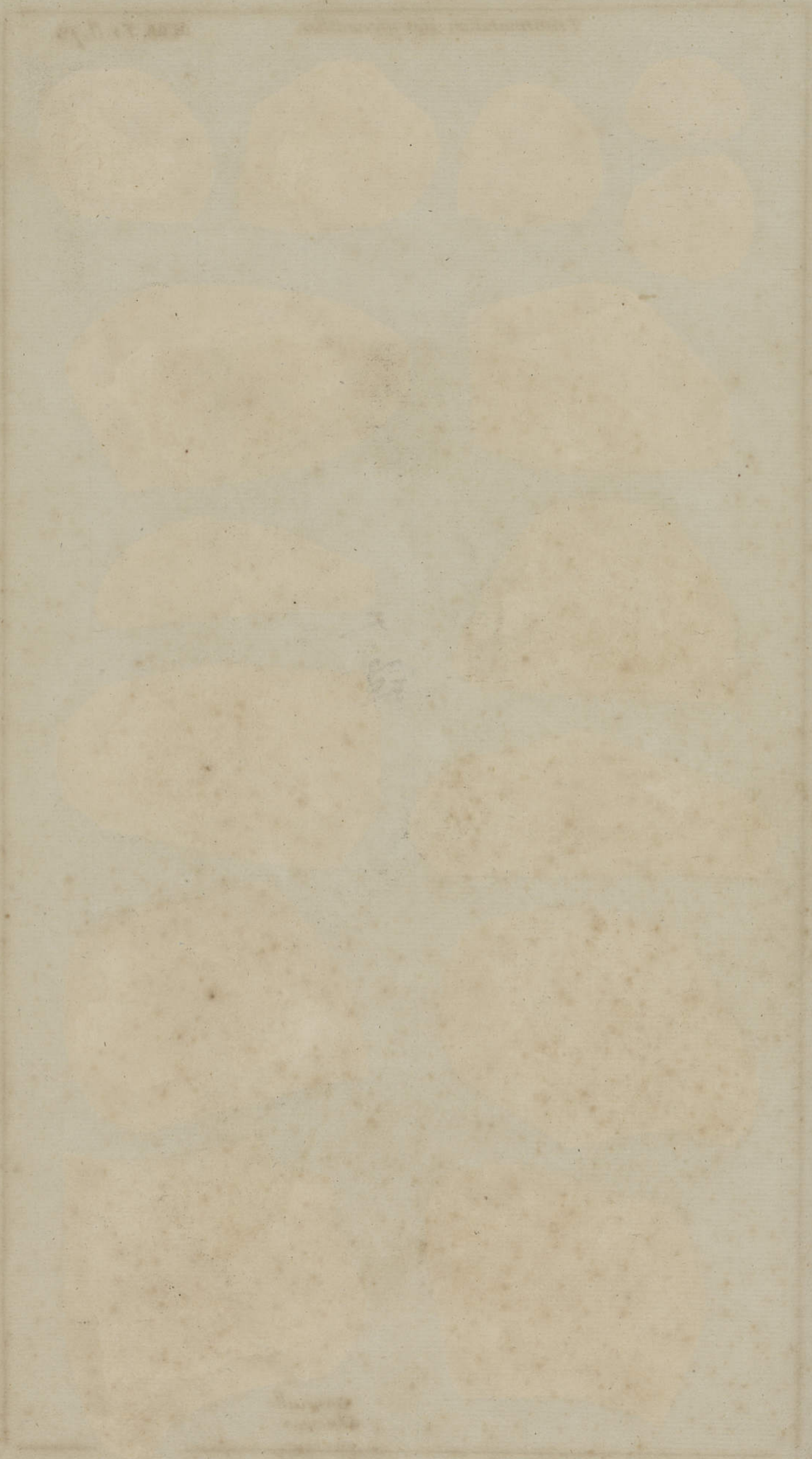

Mérian, Surinam. tab. 71. en haut de la planche





La précédente renversée



La même dans une autre position



encore la même.



Transformation des grenouilles en poissons ou des poissons en grenouilles - Se trouvent en Amerique

yeux clair
 taches rouges sur le
 Dorsum
 SCD LYON 1

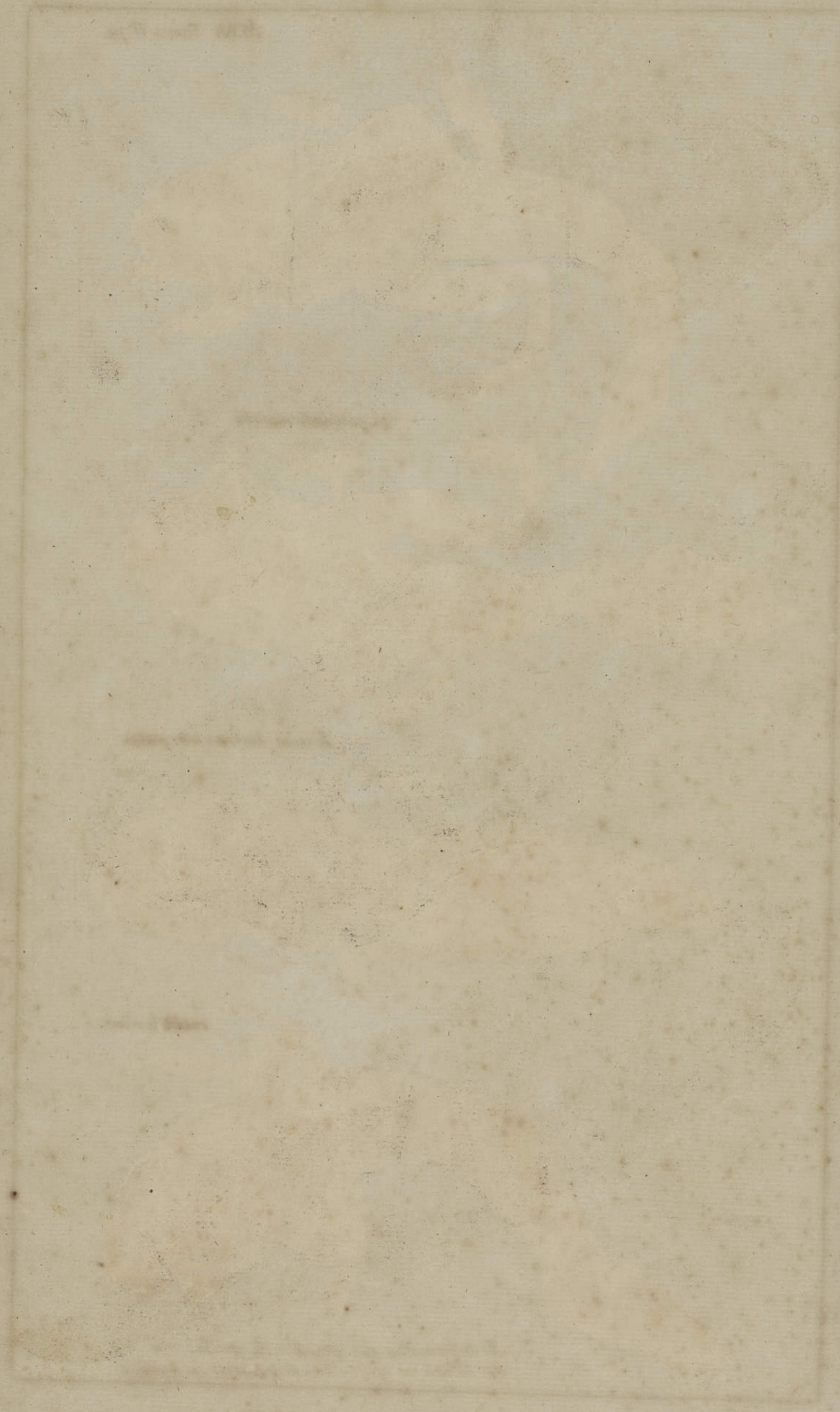

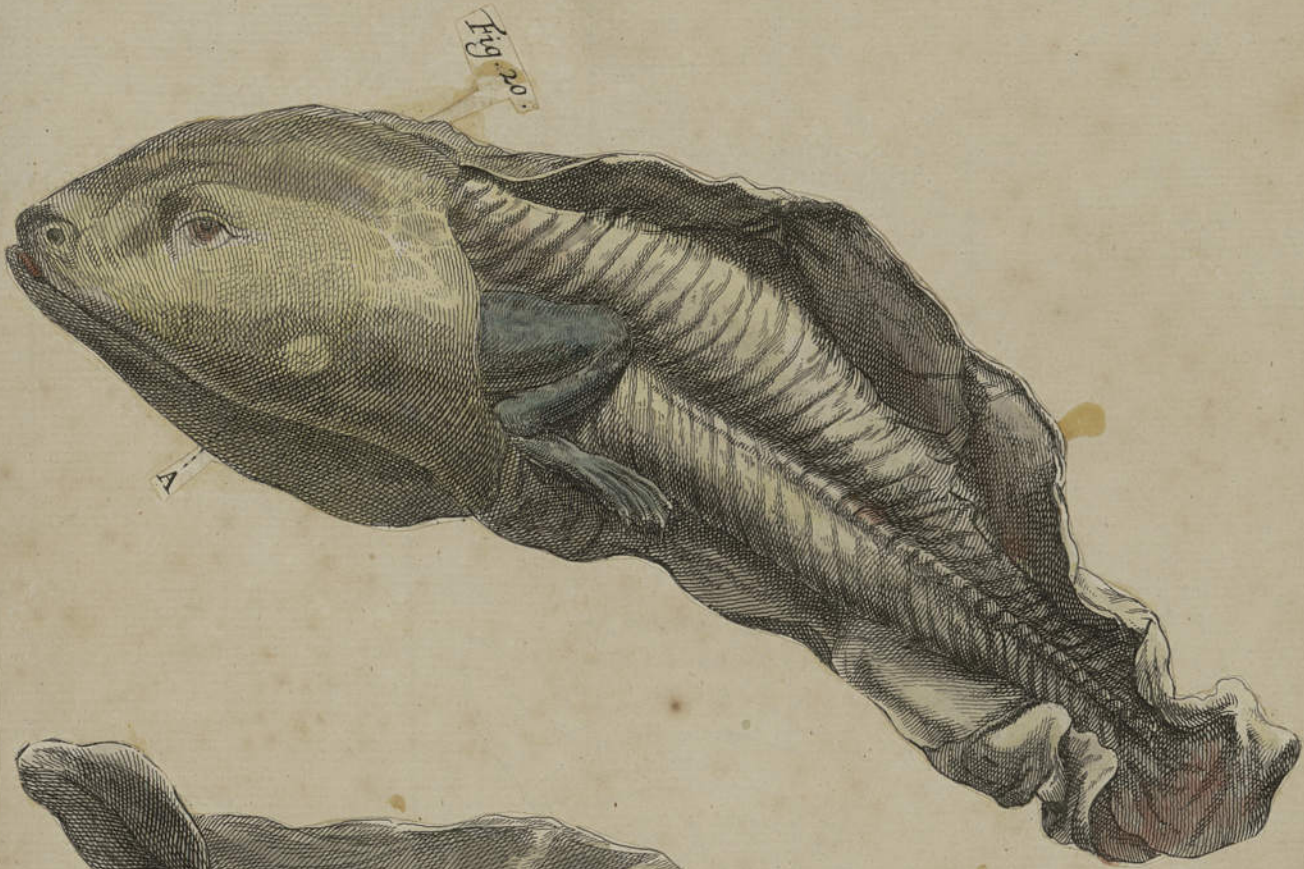

au texte rien sur ce
tubercule fig. 21. B

Merian Surinam tab. 71 en bas de la planche
Rana paradoxa Linn. Syst. nat. 1 p. 536



Rana paradoxa. Linn. Syst. nat. 1 p. 536.

en bas no. 71



Faint, illegible text, possibly bleed-through from the reverse side of the page. The text is arranged in several lines and is mostly obscured by a large, irregular water stain that covers the central portion of the page.

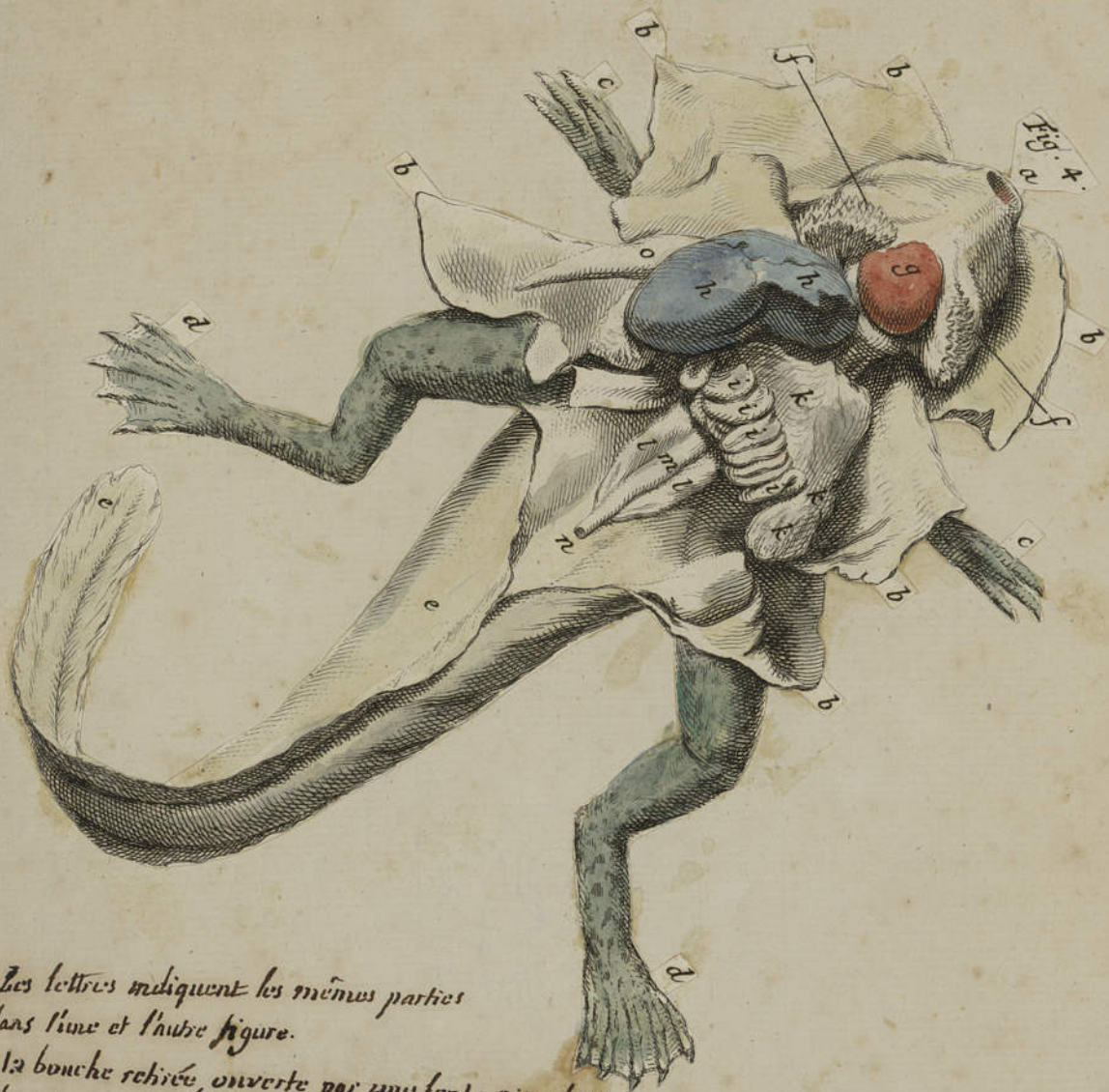

Les lettres indiquent les mêmes parties dans l'une et l'autre figure.

- a. la bouche referée, ouverte par une fente circulaire.
- b. la peau jetée sur les cotés
- c. les pattes de devant prêts à disparaître.
- d. Les Pieds de derrière paroissant encore.
- e. la queue du Poisson parfaite.
- f. les ouies
- g. le coeur
- h. le foye
- i. les pommons
- k. les intestins
- M. intestin droit coupe'
- n. les deux reins.
- o. la graille striée



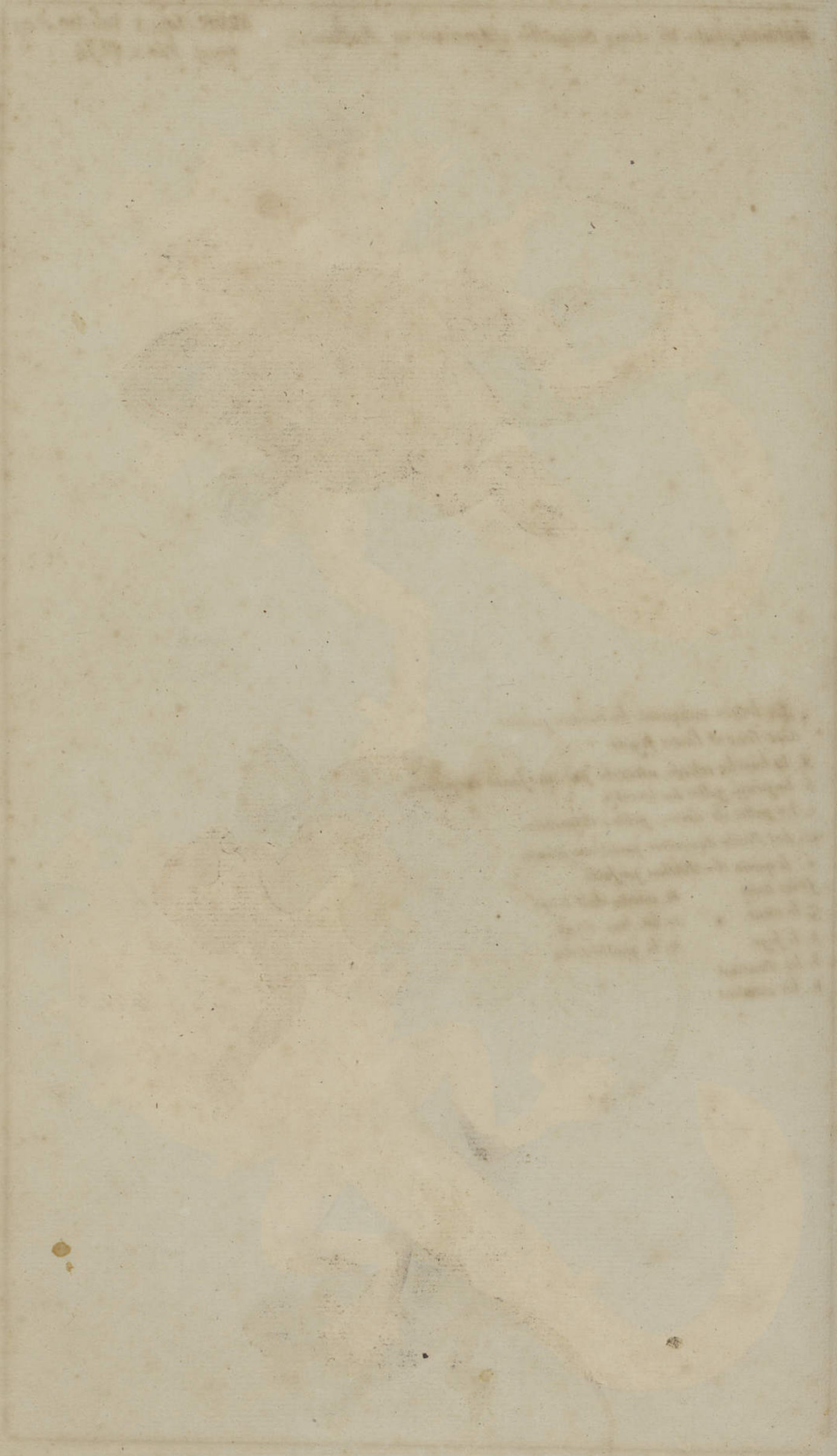

Lezard, rond, hérissé d'épines, ou le TAPAXIN de la nouvelle espagne
 SEBA Tom. 1 tab. 83. fig. 1



Corps mélangé de plusieurs
 couleurs, blanches, brunes noires
 rouillées, grises cendrées rouges pâles

le même sur le dos. SEBA. ib. fig. 2.



les écailles tiennent sur la face

Tapayaxin, ou Lezard rond et petit du Cap de Bonne Esperance
 SEBA. Tom. 2. Pl. 8. n. 7



corps blanc, noir et gris clair

Crapaud d'Amérique, nommé *TAPAYAXIN* hérissé sur le dos de pointes
ou Salamandre de figure ovale. *SERA. Tom. I tab. 109. fig. 6.*



corps gris clair avec taches brunes

Faint, illegible text at the top of the page, possibly bleed-through from the reverse side.

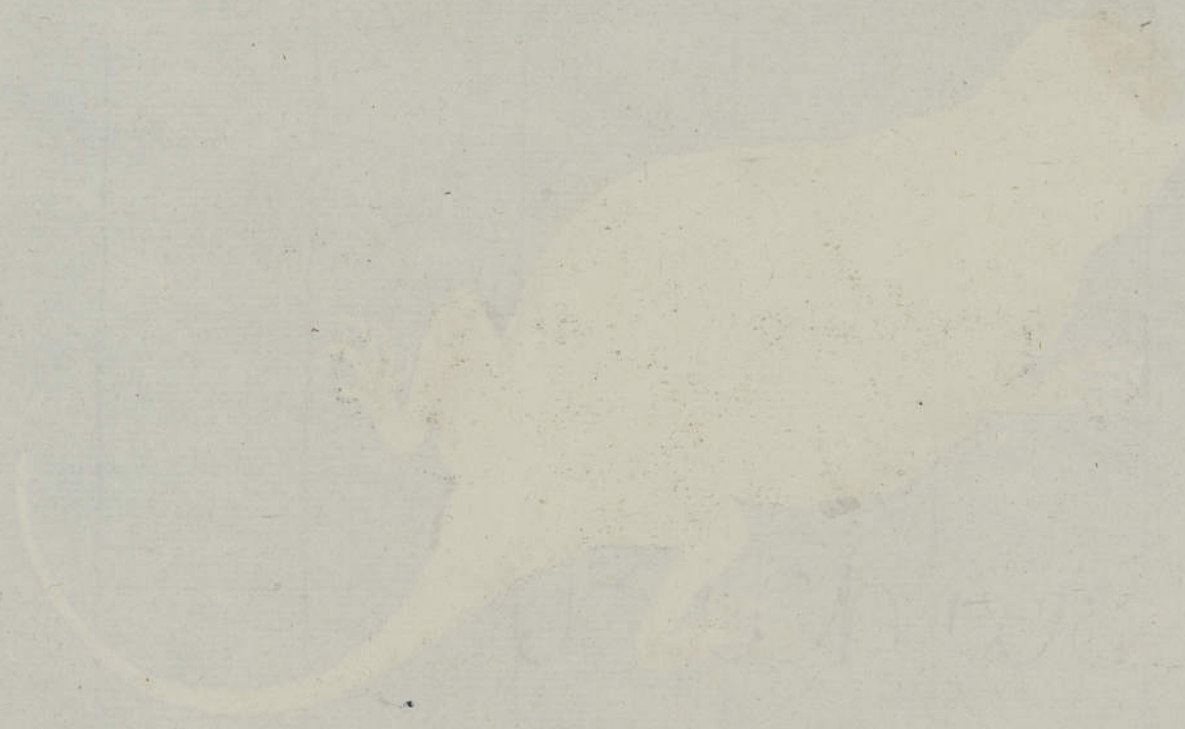

Lezard d'Amboine, Amphibie, très grand, qu'on nomme
SEMEMBI ou IGUANA, gouffreux, et armé de grandes pointes
sur le corps. SEBA. Tom. 1 Pl. 98 n°1



Sur le dos bai-brun tirant sur le pourpre avec taches
blanchâtres - queue jaunâtre - front bleu pâle
cuisse, patte et doigts de pieds d'un bleu pâle
queue bleue - la queue est armée de
pointes à la base d'un côté et de l'autre

Faint, illegible text at the top of the page, possibly bleed-through from the reverse side.

Lezard d'Amérique gouetieux, et portant comme une denture de peigne
sur le dessus du corps, on l'appelle LEGUANA. Seba tom. 1. Tab. 95. fig. 1.



tête d'un gris clair, yeux jaunes d'un cercle rouge
gouet bleu pâle et jaunâtre ombre de bleu-rouge
dessus du corps couleur brun noir manchette de chaque
blanche et noire - denture du dos de la queue
et du gouet bleu pâle - le ventre et les côtés
un peu jaunes et blancs

*Liguana Asiaticque, Gouletreux, ayant sur le dos
un rang de grandes pointes qui diminuent vers
la queue. SEBA. Tom I Pl. 96 fig. 4.*



*Le dos du corps, est d'un
gris obscur. Les goulottes
sont d'un blanc clair.*

Lézard du Mexique, goitreux, portant comme un peigne sur le devant de la tête.

8

SEPA tom 1 tab. 29 n^o1.



*bleu clair
goitreux, pieds jaunes. Dors bleu clair et taches blanches*

LIGUANA de l'Isle formosa, petit gouetieux, dente' sur le dos et sur
une partie de la queue. SEBA, Tom. 1 tab. 96. n° 3



Dessiné par M. de Clair

Faint, illegible text at the top of the page, possibly bleed-through from the reverse side.



La couleur de ses écailles est d'un jaune de Safran foncé, mélangé d'un bai fort brun
les cuisses et les jambes ont des écailles d'un jaune pale et d'autres chatuin

*Petit crocodile, male adherent encore a sa coquille. SEBA-Tom. 1
tab. 104. fig. 8*



*Petit crocodile encore attaché au jaune de l'œuf par le cordon ombilical. SEBA Tom 1
tab. 104. fig. 9*



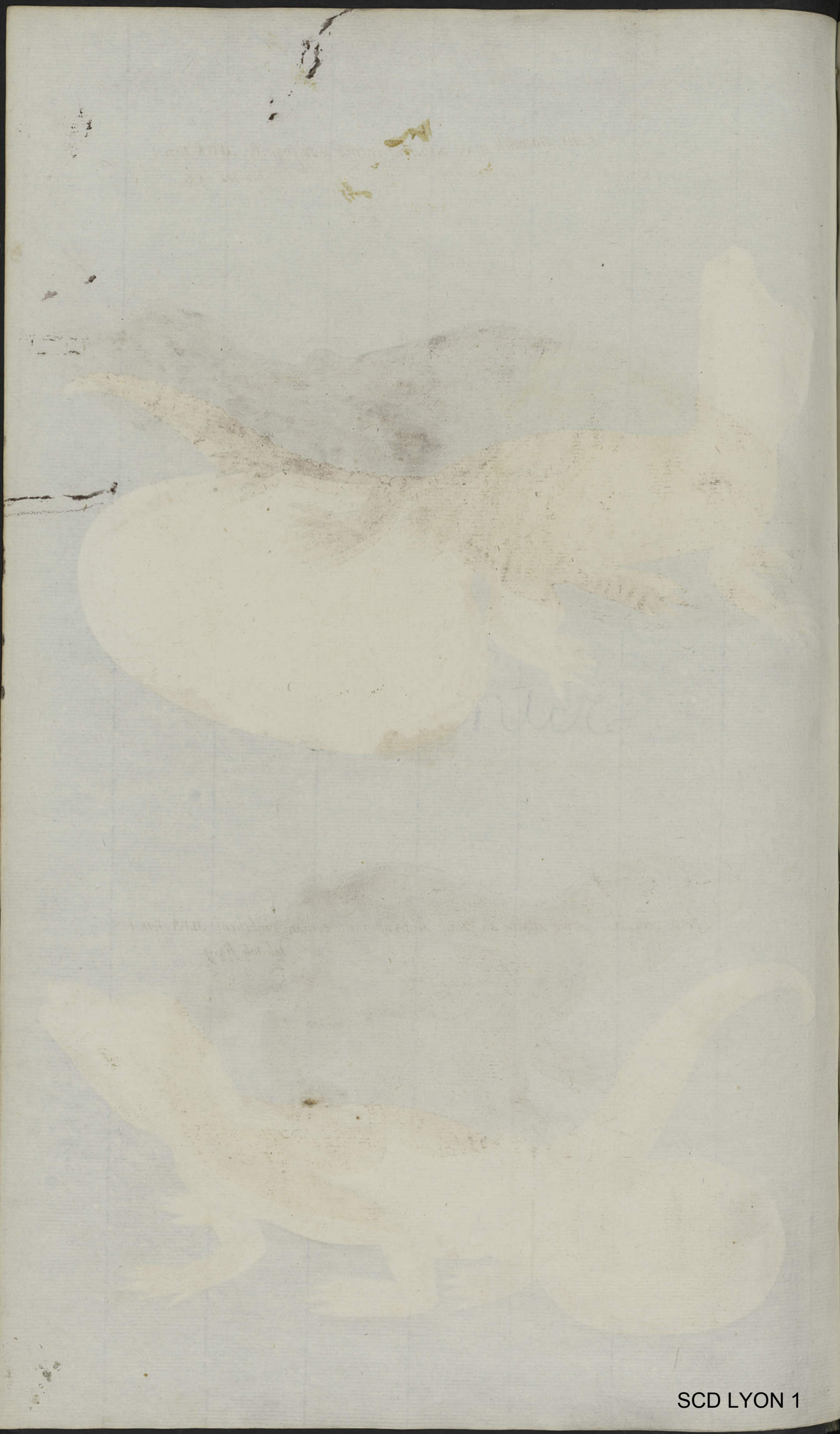

Crocodile sortant de son œuf. SEBA Tom 1. Pl. 104. fig. 6



Petit crocodile, ayant encore partie de son placenta. SEBA. ib. Sup. tab 104 fig. 7.



Crocodile d'Afrique nouvellement éclos. SEBA. Tom. I tab. 103 fig. 3



*les écailles faites en losange sont d'un jaune foncé
et les bandes brun-clair*

Faint, illegible text at the top of the page, possibly bleed-through from the reverse side.



Crocodile d'Afrique, nouvellement éclos. SEBA Tom. 1 tab. 103. fig. 2.



Se plaît sur terre

écailles du dessus du corps, des cuisses, et des pattes
sont jaunes maillees, et figurees de taches chatain. les
peuces sont jaunes. ventre jaune clair. la queue cerclee
de bandes chatain.

Lezard de Mer très grand, ou Crocodile d'Arabie.
SEBA Tom 2. Pl. 105 no 9.

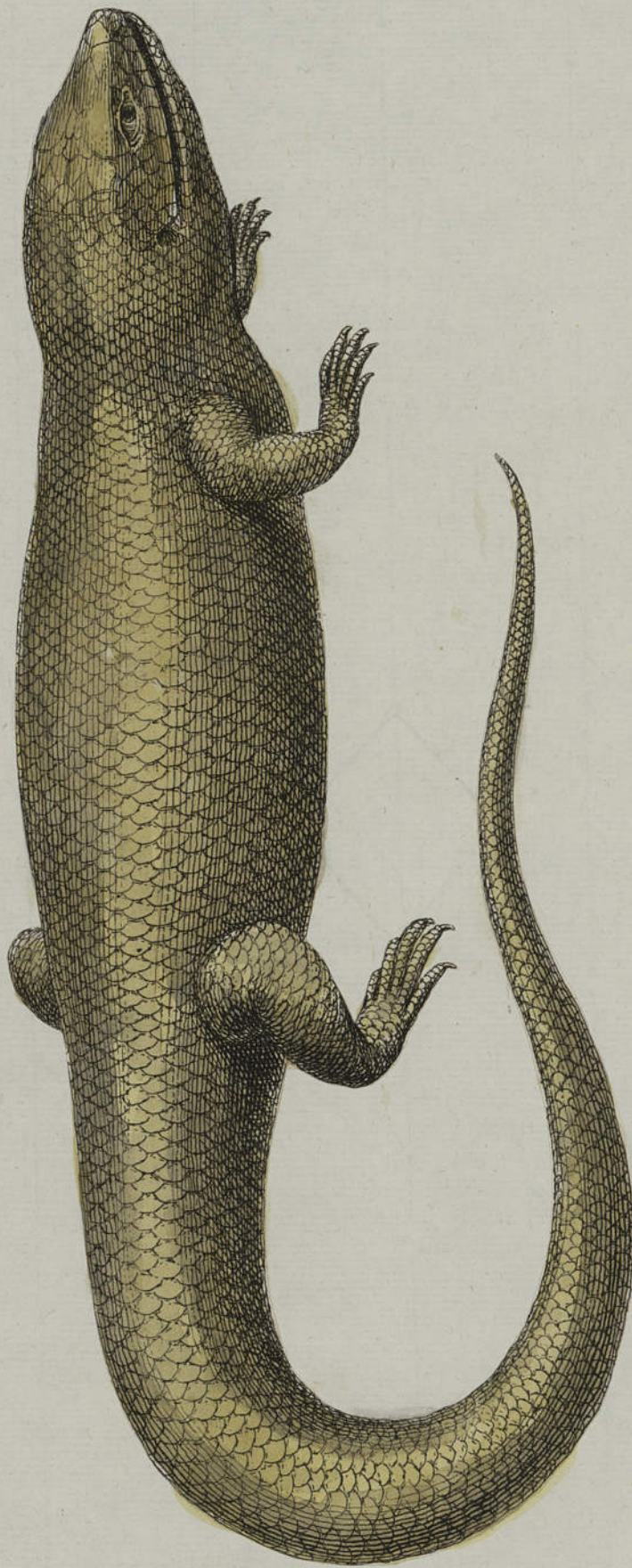

5. 1

jaune, dessus de son corps couleur jaune

LEONARD M. LYON, JR. 1892-1978
MAY 10 1978

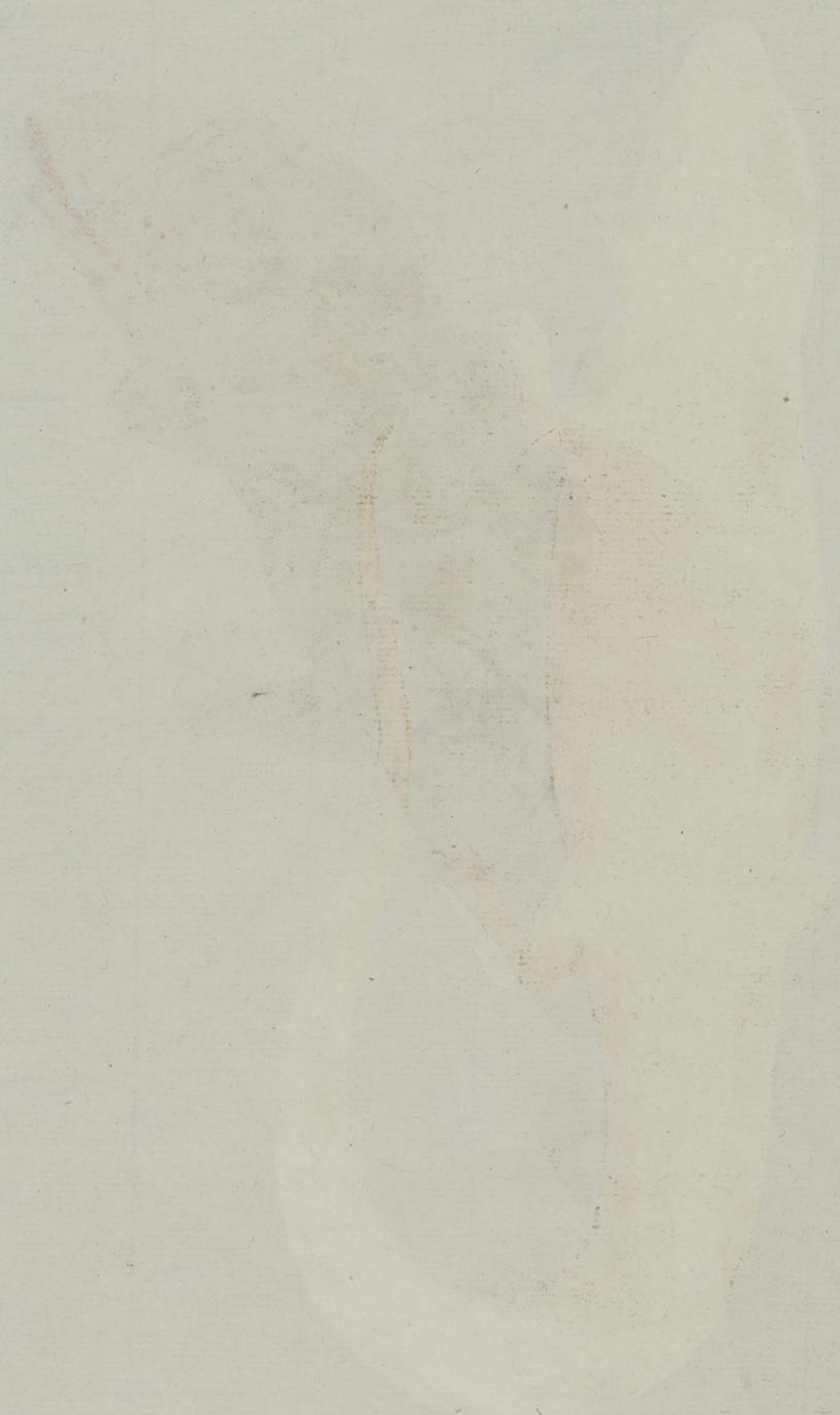

Vraie SALAMANDRE ; ou GEKKO de Ceylan, Amphibie,
très grand à courte queue. SEBA. Tom. I N. 108 n. 1.



écailles d'un rouge cendre avec tâches
blancs blancs

GEKKO de Ceylan, à queue cercleé d'anneaux Compasés. SEBA. Tom. 1. Pl. 108. fig. 2



écailles en partie cendrées et jaunes pâles
les écailles rouges sont plus bas ou plus

GEKKO de Ceylan. troisieme espece SEBA Tom. 1 Tab. 108 n^o 2.



corps grisâtre, patte et bas-ventre
jaune blanchâtre

5ieme espèce de GEKKO de Ceylan. SEBA. Tom. 1. tab. 108. fig. 5.



rien sur la couleur

GEKKO de Ceylan dont la queue en partie est en anneaux. SEBA Tom. I

Pl. 108. n°6



tubercules blancs sur le corps

Autre GEKKO a queue cerclee d'anneaux
d'anneaux (Cauda circinnata)
SEBA. ib. fig. 7.



*non sur les contours
taches blanches*

Autre GEKKO de Ceylan, couche sur le dos SEBA Tom. I
tab. 108 fig. A.



écailles blanchâtres

Salamandre aquatique, d'Arabie; ou Salamandre nommée *Corydylus*, d'Egypte

SEBA Tom. 2. tab. 103 fig. 2



Le dessus de son corps d'un bleu noirâtre
taché de vermillon au milieu
quatre jaunes pâles avec taches corallines
noires ramelles
dessous de pieds bleus jaunes avec



Salamandre tachetée d'Europe. SEBA. Tom 2. Tab. 12. n°3

c'est la Salamandre de nos pays meridionaux.



noir de pois avec taches d'un jaune foncé

Faint, illegible text at the top of the page, possibly bleed-through from the reverse side.

Faint, illegible text in the middle of the page, possibly bleed-through from the reverse side.



Faint, illegible text at the bottom of the page, possibly bleed-through from the reverse side.

Petit élu Gekko. SEBA Tom.1 tab.108. fig.8



*couleur fort
claire*

*Autre petit élu GEKKO pareil au gekko représenté au N°4
SEBA. Tom.1. tab.108 fig.9*



*de couleur fort
claire*

Camelion oriental, d'Amboine. SEBA Tom. I tab. 82. fig. 2.



est couleur brun plus clair pour la tête les pieds et la queue

Camelcon du Mexique qu'on nomme Cuapapalcatt. SEBA Tom. 1 Pl. 82 fig. 1



Le Dos et le ventre sont d'un gris obscur
Les côtes du ventre sont d'un jaunâtre

Lezard d'Amérique, le plus grand. SEBA. Tom. 1 tab. 83 n° 4



écailles d'un rouge cendré pâle
avec taches noires. Sur la tête les yeux
et la queue sont tout fondus avec du brun l'ombro
qu'une marque de taches d'un brun obscur



Faint, illegible text or markings, possibly bleed-through from the reverse side of the page.



TABLEAU

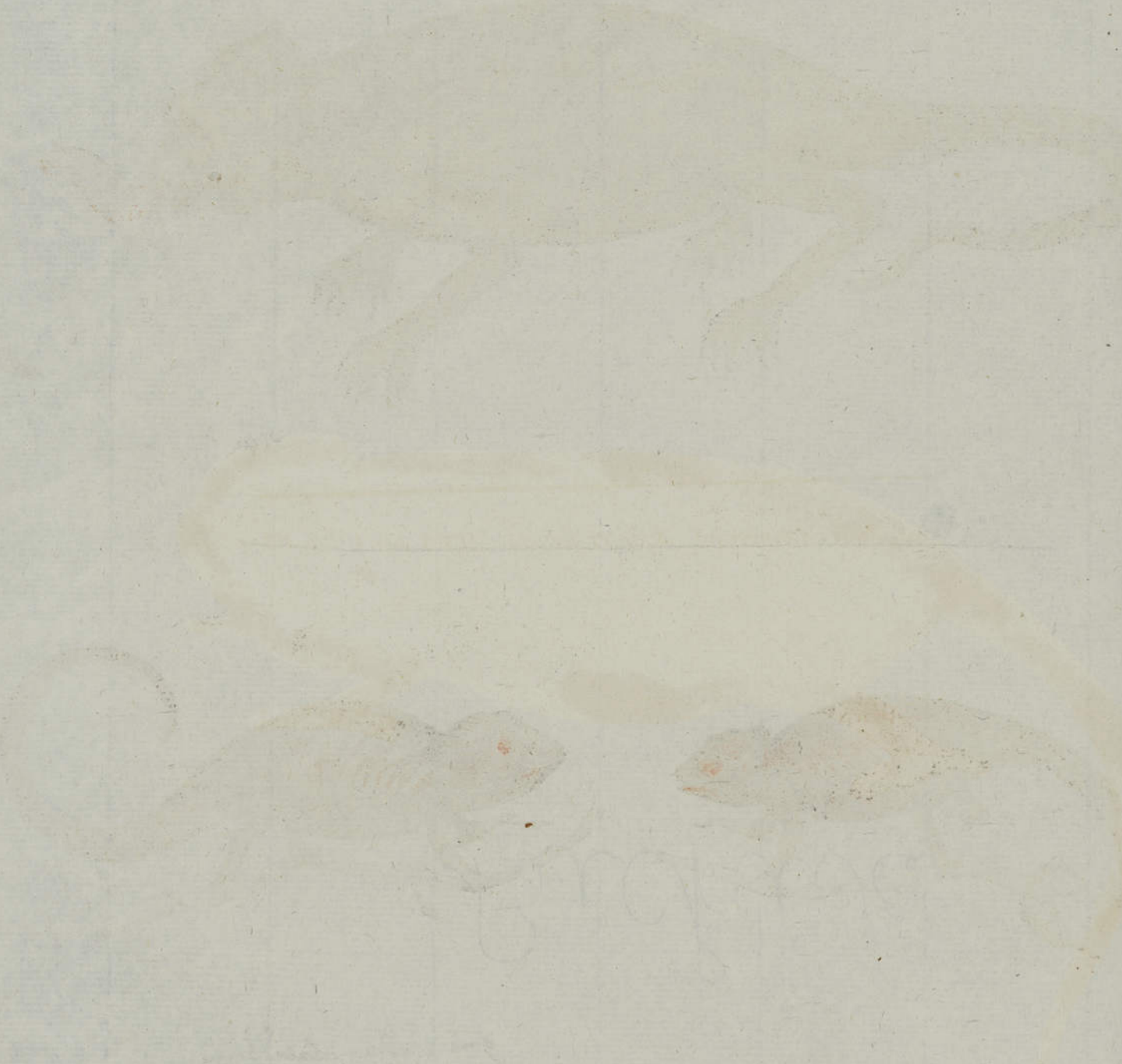

Caméleon de Ceylan dont la couleur tire sur le Safran. SEBA. tom. 1. tab. 82. n° 3.



rien de plus sur la couleur

Petits Caméleon d'Amboine Male et femelle SEBA tom. 1. tab. 82. n° 4. et 5.



gris cendré et clair brun

Caméleon du Cap de Bonne-Espérance, marbré de blanc et de bleu. SEBA tab. 83. fig. 5.



paraît tantôt bleu, rouge, jaune et vert

Salamandre d'Amérique, Amphibie. femelle. SEBA. Tom. 1. Pl. 107. fig. 2.



*tête blanche
Dessus du corps couleur obscure
Sur le dos cinq grandes taches blanches*

Salmandre d'Amboine extraordinaire muni sur la tête d'un bouclier. SEBA. Tom. 1 tab. 109. fig. 3



corps d'un jaune ^{pale} ombre de bleu clair avec des points blancs
sur la queue arrières bleus
cuilles pattes et doigts bleues

Faint, illegible text at the top of the page, possibly bleed-through from the reverse side.

Salamandre d'Amérique, amphibie Mâle, ayant le derrière du corps d'un lézard.

SEBA Tom. 1 tab. 107. fig. 1



Peau véritable

Salamandre d'Amérique, approchant de lézard. SEBA tom. I tab. 107. n° 3.



*dessus du corps couleur faveuse
ventre d'un cendré clair*

Salamandre d'Amboine, portant sur la tête comme un bouclier. SEBA. Tom. I. tab. 109. fig. 4



Dessus du corps orné de taches noires de blanc

*Salamancre d'Amérique, ressemblant au Lézard, ayant la queue grosse
et terminée par un noeucl. SE. DA. Tom. 1 tab. 93. fig. 3.*



*Couleur brune, queue entourée de jaunes ainsi que
les oreilles, le bout de la queue est d'un blanc sale.*



Lezard de Ceylon ayant une crête et une dentelure de peigne sur le dos.

SEBA tab. 94. fig. 4. Tom. 1



Couleur claire avec des taches d'un bai rouge foncé
pattes, pieds et queue d'un bai-rouge clair
crête et peigne d'un bai rouge
crête et peigne jaunâtre

[Faint, illegible handwriting, possibly bleed-through from the reverse side of the page]

Salamandre du Mexique, Goitreuse, et rare. Tom. 2. Tab. 20. n° 4.



*gouffre incarnat fort pale
roux du corps couleur gris et
poches brunes.*

Salamandre d'Amérique à queue fourchue, espèce batarde du lézard.
SEBA. Tom. 1 tab. 109. fig. 5



*Dors tacheté de noir et de jaune foncé
corps d'un gris clair cendré ombre de
taches brunes*

la carte de Lyon



Lezard d'Afrique Amphibie le dos pectiné Mâle. SEBA. Tom. 2. Tab. 14. fig. 2.

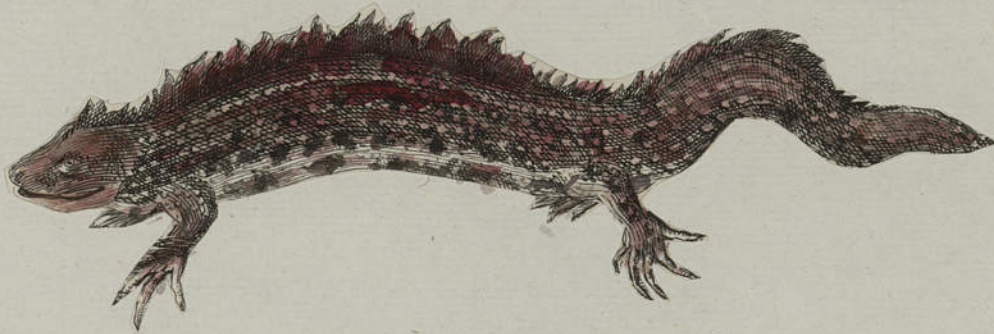

Pourpre avec taches roses

Femelle du précédent. ib. fig. 3



les caillies rouges

Salamandre aquatique, d'Amérique. SEBA. Tom. 1. Pl. 89. fig. 4



Chabain obscur
taches sur le dos
corps jaune pâle avec
taches rouillées

Femelle du précédent. SEBA. ib. fig. 5



rien sur les côtés

Salamandre tachetée d'Europe. SEBA. Tom. 2. pl. 12. fig. 5



noir de poil avec taches
d'un jaune foncé

Petit Lezard d'Afrique tout jeune. SEBA. Tom. 2.
Tab. 27. n° 6



Lezard de la nouvelle Espagne, nommé AMEIRA,
de couleur chatain, à rayes noires, et à queue fourchue.

SEBA. tom. 1. tab. 98. n. 2.



Dessus du corps clair chatain, avec des rayes noires
marque du col bien-brun avec taches noires



Lezard. de Ceylan, tacheté comme le Tigre et ayant la queue fourchée
(le fourchon inférieur de la queue finit par un bouton rond et obtus). SEBA Tom. 1
Tab. 90 fig. 7.



Les coloris de rouge, de jaune de blanc et de brun
écailles de la peau rouillées. tête et gorge d'un rouge jaune
ombres de couleur pourpre. ventre et pieds d'un jaune pâle.



Merian Surinam. Tab. 23.



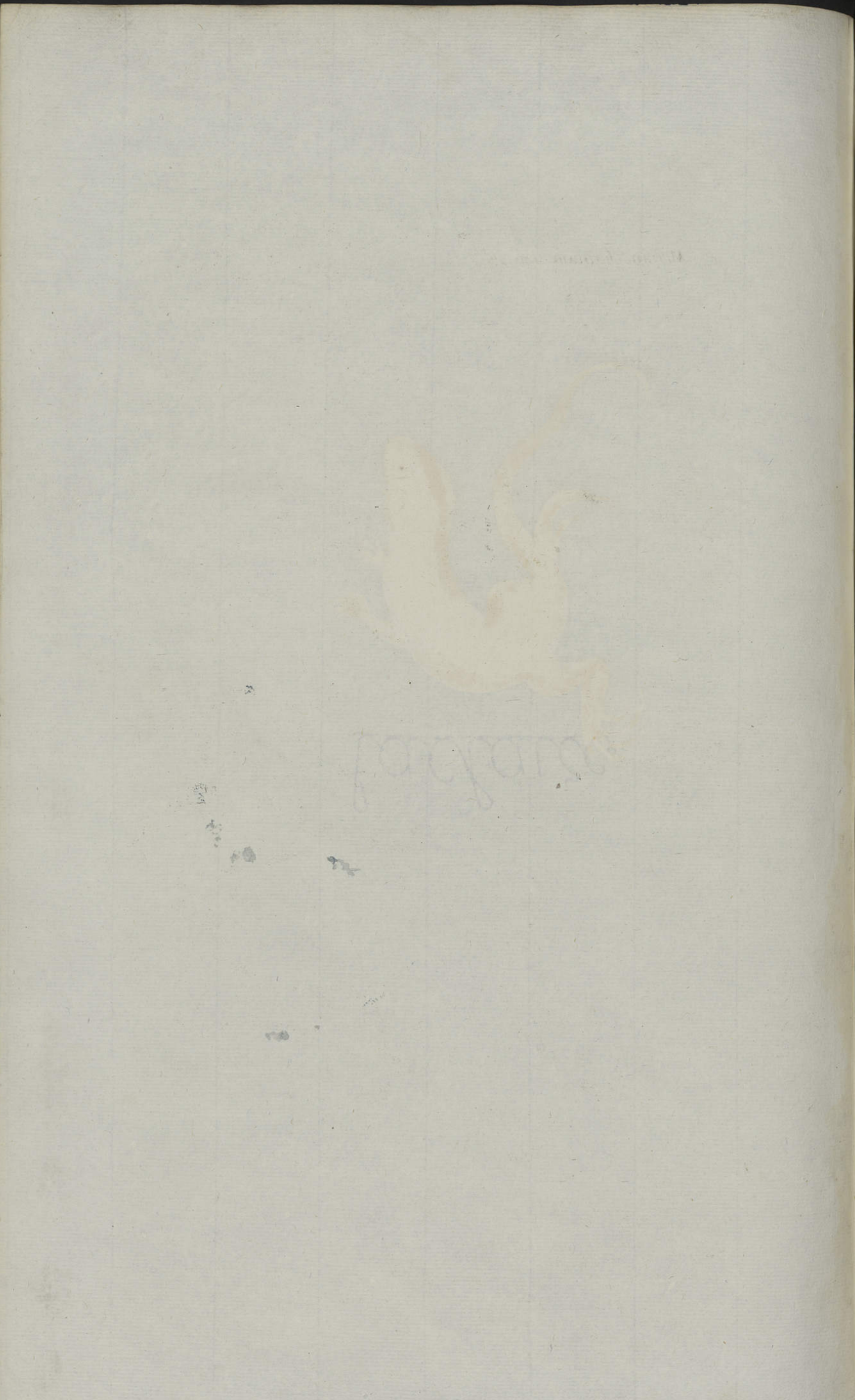

Dragon d'Amerique, Amphibie qui vole, et se tient sur les arbres
ou autrement nomme BASILIC. SEBA. Tom. 1. Pl. 100. n. 1.



Dessus du corps d'un gris foncé
à des taches blanchâtres, sur le dos, le ventre et les ailes

Faint, illegible text at the top of the page, possibly bleed-through from the reverse side.

Lézard d'Amérique qui a des ailes, ou Dragon ailé. SEBA. Tom. 1. tab. 102. fig. 2.

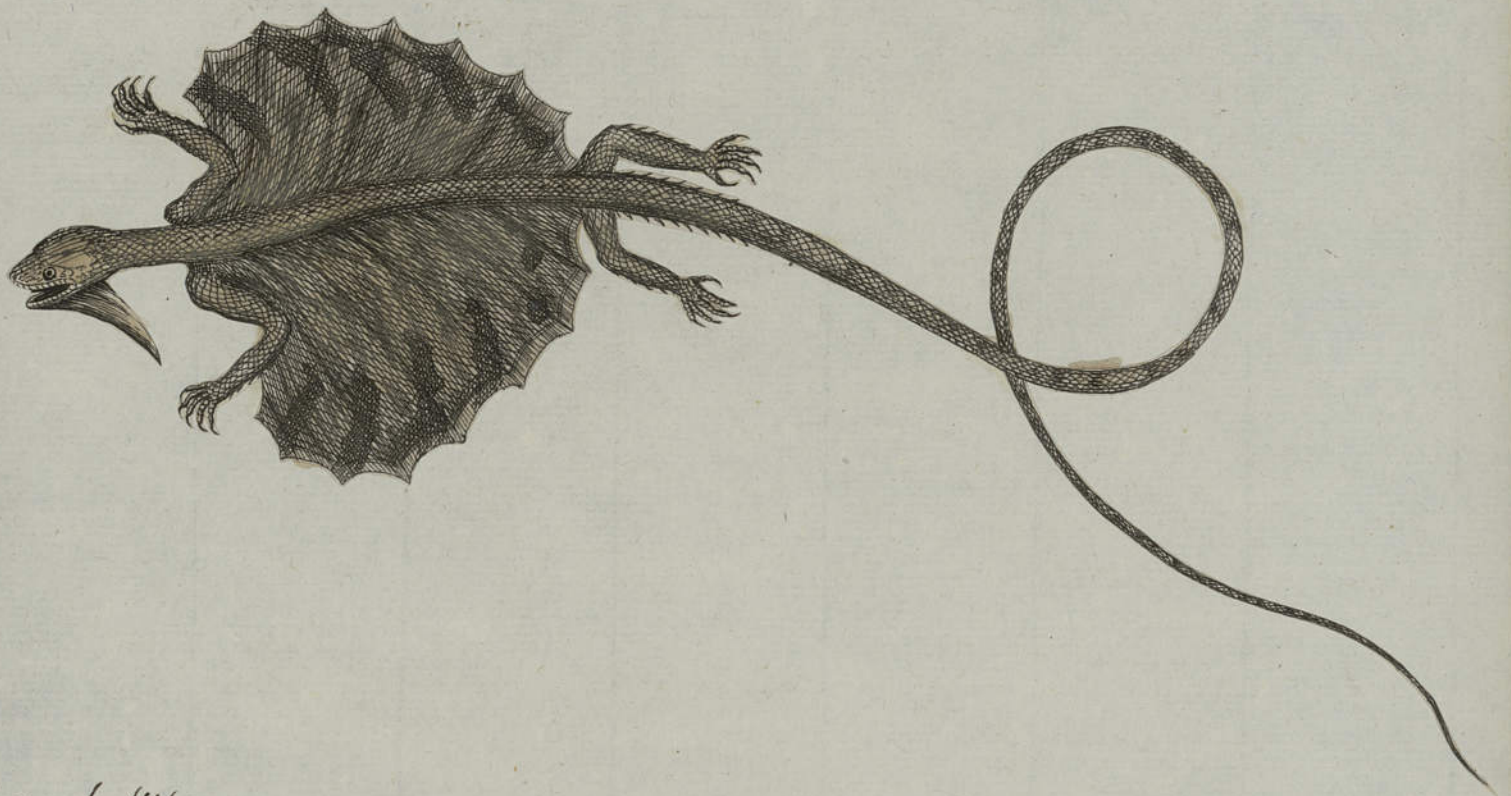

Lézard d'Afrique qui vole, ou Dragon ailé. SEBA. Tom. 2. tab. 86. n° 3.



Dessus du corps bleu cuivré
les ailes tachées brunes noires, et blanches

Lezard volant. Daubenton miscellanea tab. 45

Draco volans. Linn. Sy. nat. 1. 558. Habitat in India. Africa.



THE UNIVERSITY OF CHICAGO
LIBRARY

THE UNIVERSITY OF CHICAGO
LIBRARY

LEZARDS.

Qui se trouvent dans les planches
du cabinet de SEBA.



24 24

LIBRARY

1817



facture

Léguana SENEMBI, goétreux, armé sur le dos de grandes pointes qui vont en
diminuant, on appelle ce Léguan dans la nouvelle Espagne TAMACOLIN. SEBA. Tom. 1

Pl. 97. no. 3



Composé de toutes petites et roulantes
laine et goétreux d'un gris clair

Lezard qui se bat contre les Serpents, armé de pointes sur le dos, et d'aiguillons par tout le reste du corps, Espèce de Dragon, du Brésil. SEBA. Tom. 1 Pl. 93. fig. 4.



lela bal-rouge fonce
rouille sur le corps dessous
de couleur d'un brun-jaune



lête du verd de mer piquée de points rouges
oreilles rouges, les tubercules au dessus, cordons jaunes
dessus du corps jusqu'à l'origine de la queue
d'un verd foncé avec des taches pourpres de même sur
les cuisses et les jambes

Femelle du Lezard d'Amérique, goitreux. SEBA. Tom 2. tab. 103. n° 4



*Couleurs les mêmes que dans
le mâle*

LEGUANA femelle de Surinam, bleu, gouctreux ayant un denture
de peigne sur le dessus du corps. SEBA Tom. 1 tab. 93. fig. 2.



Le dos et les côtés du ventre, bruns sur
un brun mêlé d'azur, le col à des pointes
noirâtres. La queue couleur bleuâtre. Les
jambes et pieds d'un bleu mourant. Peigne
des pieds d'un bleu mourant - vu

Lezard d'Arabie, de diverses couleurs nommé GALEOPTES.

SEBA Tom. 1. Pl. 93. fig. 1



Varie de rouge et jaune, ventre
ventre d'un cendré jaune
tête jaune clair, la dentelure jaunes pâles



Lezard de Galice brun, tete de noir et
denté sur le dos. SEBA. Tom. 2. tab. 76. n° 5.



Sombre parsemé de points noirs
ventre gris cendré

Lézard de Ceylan, bleu, portant un double peigne, et ceint de bandes
par tout le corps. les Grecs l'appellent kolotes et Askalabotes. SEBA. Tom. 1

{ tab. 93. n. 2. p. 146



Dessus bandes blanches et bleu mou, sur
peigne blanchâtre
haut du la tête, j'ai vu les pieds bleus
de la queue

LEZARD de Ceylan, bleu, femelle du preccient. Seba. Tom. 4. Tab. 95. n^o. 4. P. 151
Lacerta calotes. Linn.



Après avoir rayé blanchâtre
ventre bleu mourant.

Grand. Lezard de ceylan, mâle, nommé le Lezard Paresseux

SEBA. Tom. 1. tab. 103. fig. 1.



son Dos est melangié de blanc
et de bai-brun. son ventre est roux jaune.

Lezard de Ceylan, femelle, qui fait voir ses oeufs. SEBA Tom. 1. tab. 103. fig. 7.



Le dessous du cou et les pattes de devant
sont munies de petites taches ovales
en devant de l'anus il y a trois grandes escailles blanchâtres
et une escaille de la queue a une tache rouillâtre, le dessous
du corps et des pattes sont d'un brun foncé.

Lezard de ceylan, la gueule béante couché sur le dos. SEBA. Tom. 1. tab. 94. fig. 3

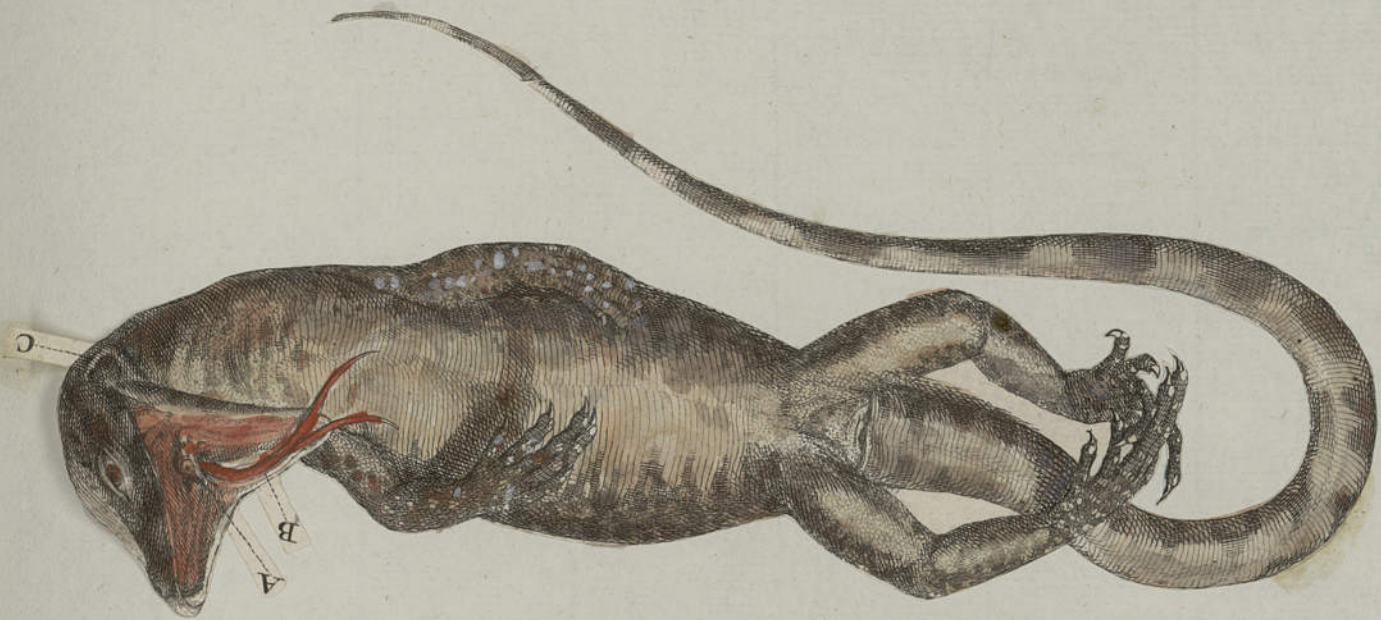

Chubain blanc

Lezard d'Amérique, nommé ASCALABOS tacheté comme le Leopard,
et hérislé d'une denture sur le derrière du cou. SEBA. Tom. 1. Pl. 100. fig. 2.



yeux d'un brun foncé margés de taches rouges
ou d'un jaunâtre - queue bachelée brune et blanche
écaille de couleur blanche.

LEGUANA mâle, ou lézard amphibie de Ceylan, qu'on nomme SOA-AJËR. p. 55.
 SEBA Tom. 1 tab. 95 fig. 3. / Calotes l'espèce la plus commune. Civ. reg. anim. amph
Lacerta calotes. Linn.



écailles blanches sur le front
 le ventre bleu très pâle
 le dessous du corps blanchâtre.
 Doigts des pieds bai-rouge

Faint, illegible text at the top of the page, possibly bleed-through from the reverse side.

Lezard de Bresil, nommé Quetzpaleo, qui a la queue formée par anneaux,
et garnie de pointes. SEBA. Tom. I.



Corps d'un vert cendre, pattes
gris cendre, foyes blanchâtres
oracles bay-brun, collier noir

de la nature par

Lezard noir, d'Afrique. SEBA Tom. 2. Pl. 62.



gris brun pour se ajouter en couleur à la figure

Faint, illegible text at the top of the page, possibly bleed-through from the reverse side.

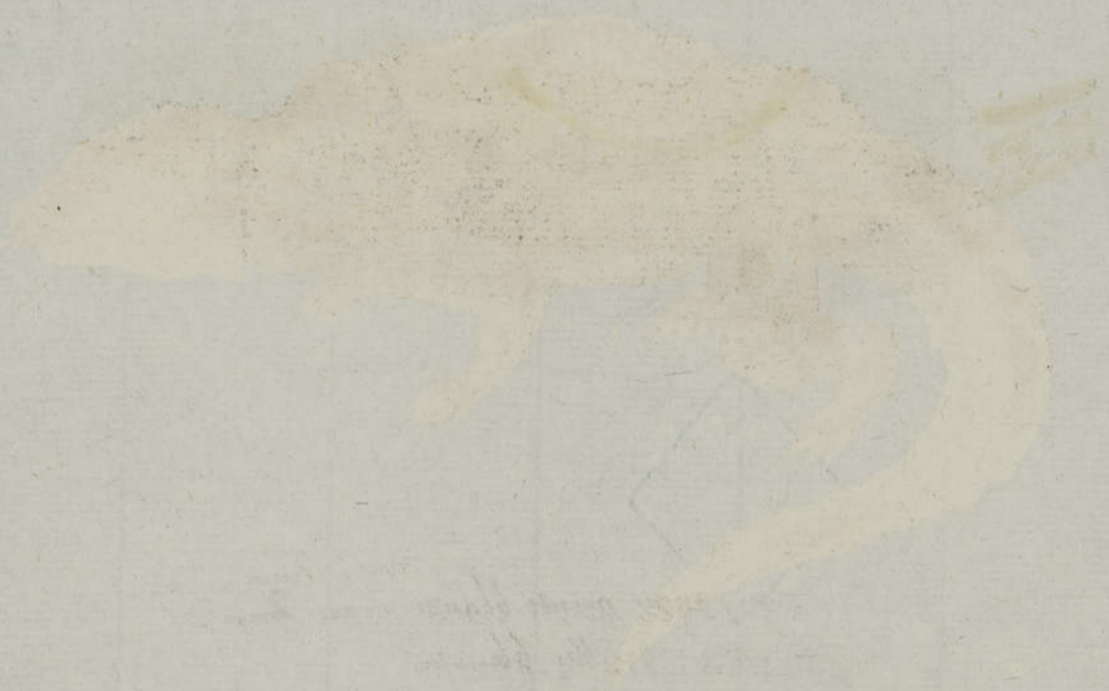

Lezard de TALETEC, petit, et qui n'est pas mal-faisant; on le nomme
nomme TAMACOLIN dans la nouvelle Espagne. SEBA. Tom. I. ^{no 1} Pl. 97. p. 151



bande large avec points blancs avec deux
bandes jaunâtres, écailles blanchâtres

Faint, illegible text at the top of the page, possibly bleed-through from the reverse side.



Miscellanea

Classis 2.

Miscellanea

Miscellanea

Miscellanea

Lézard d'Amérique, etc Rio de Janeiro, mâle, beau par les marques
qu'il porte sur le corps. SEBA. Tom. I. Pl. 91. fig. 1

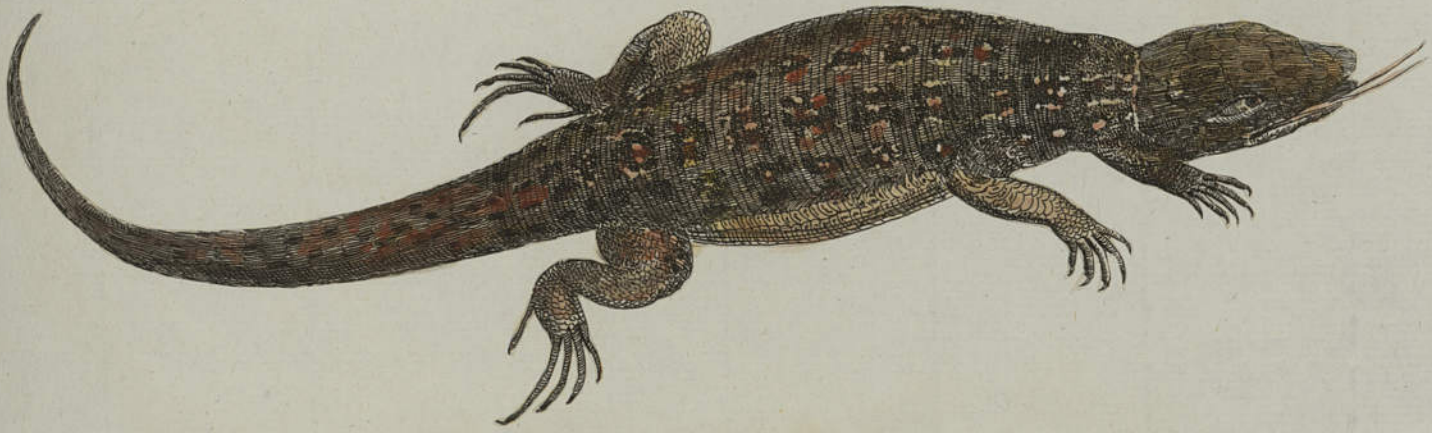

coloris de rouge de jaune
et de brun

Le même, femelle du précédent, SEBA ib. fig. 2.

tête et queue d'un rouge jaune
ventre et pieds jaunes pâles



Sommet de la tête rouge jaune avec écailles rouges
ventre cuisses et pieds de devant jaunes très pâles
queue toute jaune avec anneaux rouges fort pâles
avec des rayes blanches

LEZARD de Galice, marbré d'Araun de deux couleurs. SEBA, Tom. 2.

Pl. 76 n^o 4.



Convex jusqu'à l'extrémité de la queue
de petites écailles d'un rouge de cuivre
marbrées de blanc et de noir, avec des rayes
blanchâtres



Lezard de Surinam nommé Ameira. JEBA. Tom. 1. tab. 88. n^o 2.



Son front a des ecailles, noires, rouges sur un fond blanchâtre
son corps est bleu marbré de noir et de blanc et quelques taches rouges
ainsi que les jambes. queue bleue avec taches noires et rouges.

Lezard d'Amérique, doré comme le Soleil, et dentelé
Sur le dessus du corps. SEBA Tom. 1 tab. 106. fig. 2.



Colora hinc gamba dori colorata
Dorsus vireo fuscus
gamba vireo et gamba

Faint, illegible text, possibly bleed-through from the reverse side of the page.

Lezard d'Amérique, tacheté de noir. SEBA. Tom. 1 Pl. 35. fig. 2



écailles blanches ou blanchâtres
mêlées de taches noires

LEZARD de Ceylan, a taches noires et blanches. SEBA Tom. 2 tab. 32. n° 3



non de plus que cy dit



[Faint, illegible handwriting]

Lézard du Brésil nommé Tejuquacu. SEBA Tom. 1 tab. 91. fig. 4.



bande du milieu blanche, les autres blanches avec taches noires
et brunes du ventre - les yeux bleu et noir, carilles noirs et doigts du
pieds bleu pale avec taches blanches, queue cornee d'orange
bleu foncé

Faint, illegible text at the top of the page, possibly bleed-through from the reverse side.



Lezard d'Amérique fort gros. SEBA. Tom. I. Pl. 85. n°4.



longue couleur pâle
pieds ventres d'un Sambre pâle



Lezard de la Nigritie, étoile femelle. SEBA. Tom. 1. tab. 36 fig. 5.



écailles ventrales claires avec des taches rhomboïdes
brun rouge avec une tache blanchâtre au milieu
ventre fin blanc mâle doré

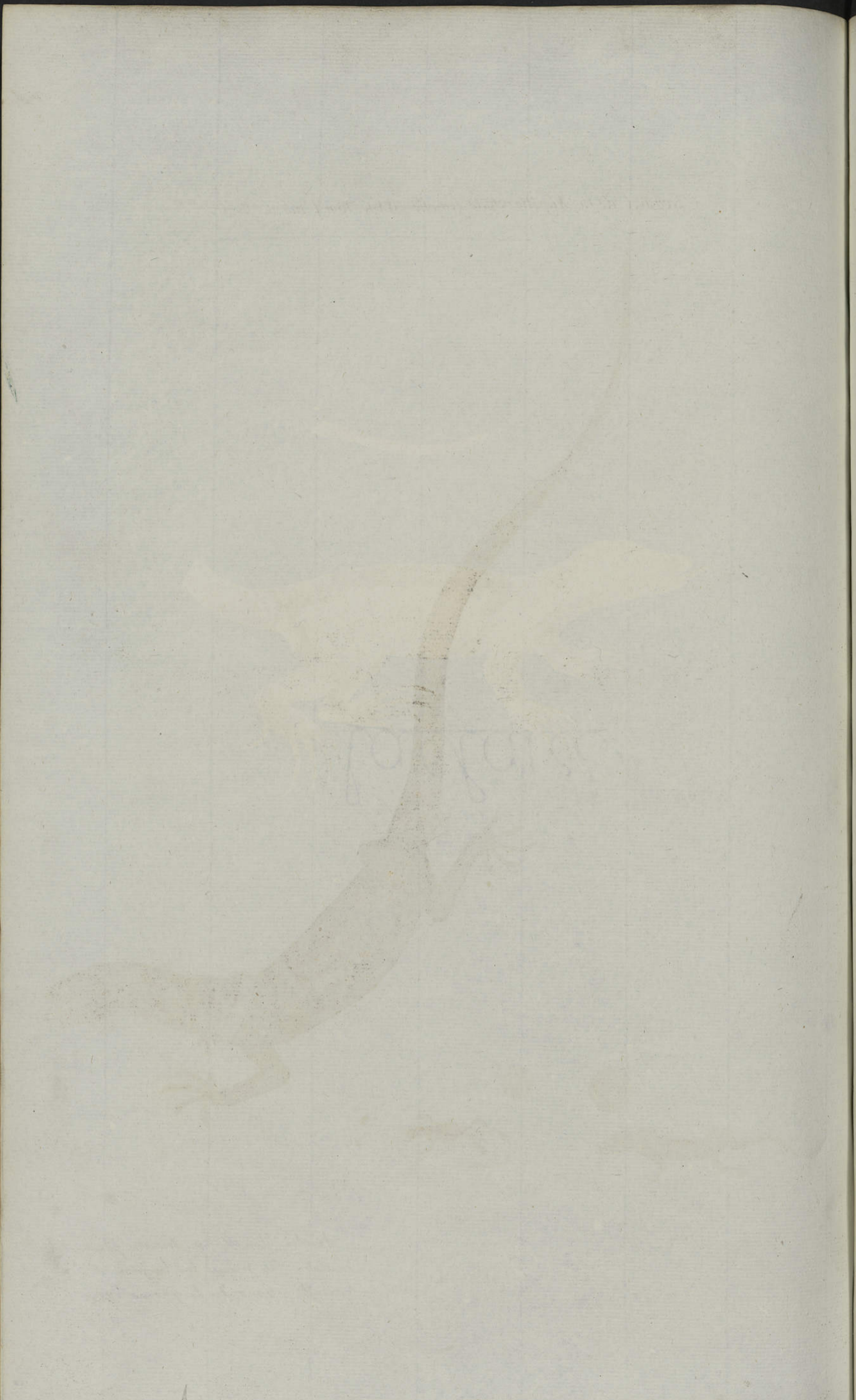

Lezard de ceylan, assez joli marbré comme le Tigre.

SEBA. Tom. 2. Pl. 49. n° 2

n° 3. Deux petits Lezards, avec des œufs de leur espèce

SEBA. loc. cit.



Teints blanchâtre sur un fond
rouillâtre de même sur les pieds et
la queue. Bout de la queue rouge
cendre.

Faint, illegible text at the top of the page, possibly bleed-through from the reverse side.



Faint, illegible text at the bottom of the page, possibly bleed-through from the reverse side.

Lezard d'Amérique d'une grande beauté SEBA. Tom. 1. tab. 92. no 5



les bandes sont cendrées jaunâtres et d'autres
du brun clair, tête jaunâtre avec taches bai-rouge
cristallines et pattes cendré jaunâtre

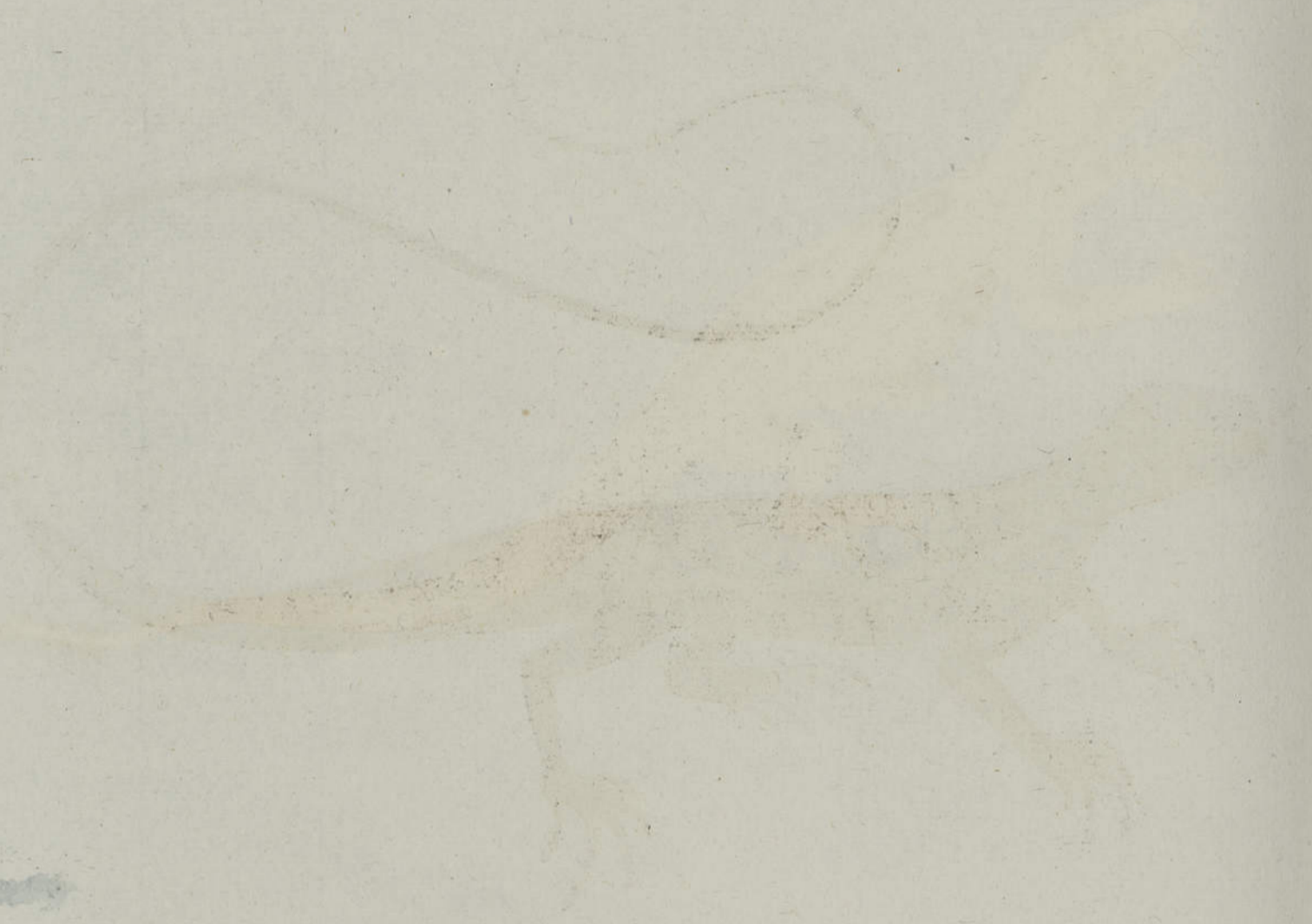

[Faint, illegible handwritten text, possibly bleed-through from the reverse side of the page.]

Lezard du Brésil, nommé TESUGUACU. SEBA. Tom. 3 Pl. 92. fig. 1.



Son corps depuis la tête jusqu'à l'extrémité de la queue
a des bandes transversales, les une cendrées et les autres
d'un jaune clair. tête jaune pâle avec taches brunes rouges
cristallines et pieds d'un bleu tendre jaunâtre blancis. taches
blanches sur les pieds

Faint, illegible text at the top of the page, possibly bleed-through from the reverse side.



Faint, illegible text at the bottom of the page, possibly bleed-through from the reverse side.

Lezard du Brésil, à queue fourche. SEBA Tam. 1. Pl. 92 fig. 3.



Dessus du corps, couleur jaunâtre, avec taches noires et blanches
bandes blanchâtres & queue couleur d'airain-bronze avec taches
noirâtres et blanches. les cuisses et les pattes comme la queue



Lezard tout-à-fait joli, de Ceylan. SEBA. Tom. I tab. 100. fig. 3



écailles d'un rouge obscur
la tête et le col ont des rayes blanchâtres

Lezard du Mexique, nommé Cutezpallin tout a fait beau
et qui ne fait de mal a personne. SEBA. Tom. 1. tab. 78. n° 3. tab. 97. p. 153.



Varié de noir, de blanc et de bleu

sur le ventre plus

Lacerta, Americana, minor, caerulea, Argus dicta. SEBA. Tom. 1 tab. 85. n° 3



*La tête, la queue et le ventre
d'un bleu-pâle mêlé de noir*

Faint, illegible text at the top of the page, possibly bleed-through from the reverse side.

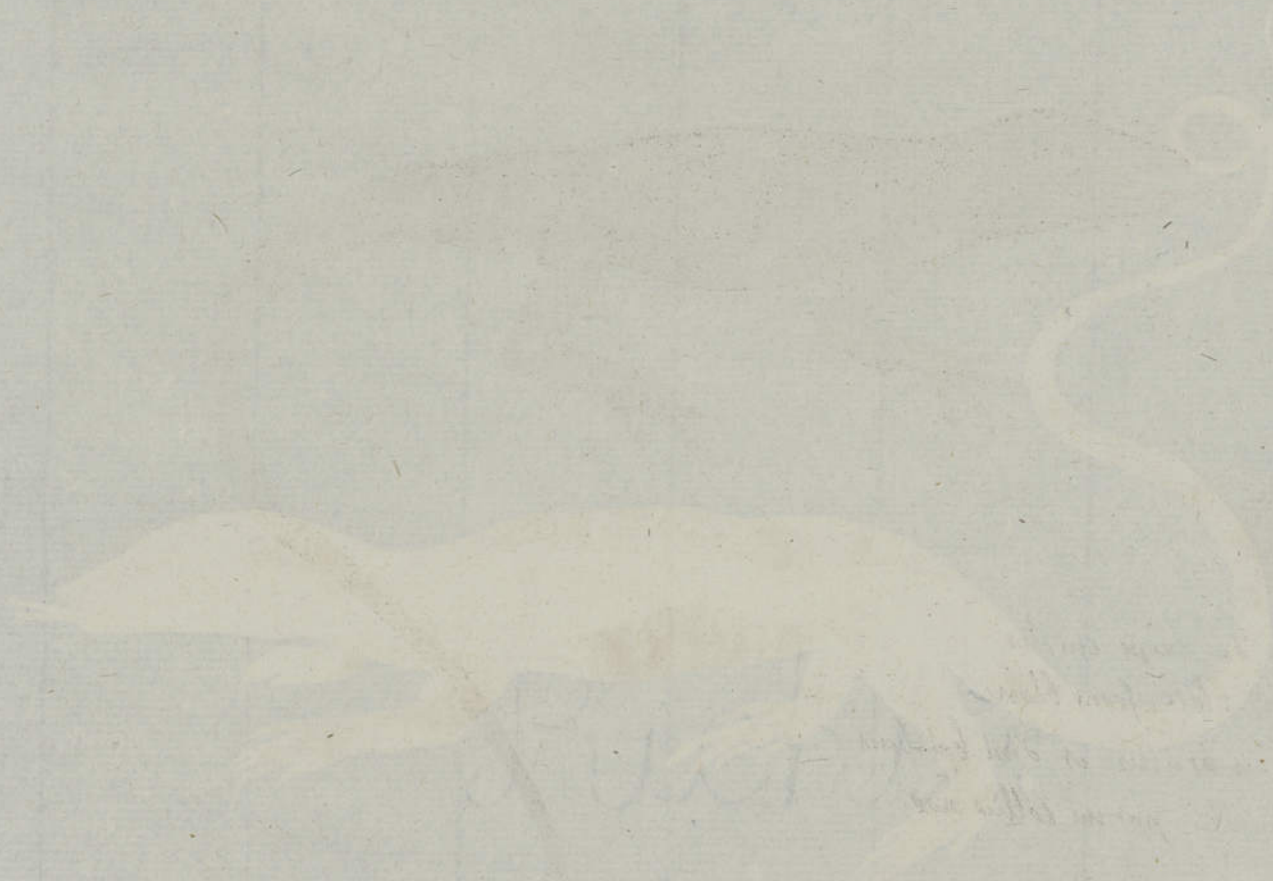

Deux beaux Lézards de l'Isle St Eustache. SEBA. Tom. 1 Pl. 97. nos 4. et 5.



Dessus du corps cuiller
d'un gris clair. front blanc
le bord des oreilles et d'une barbe
remarquable par un collier noir



varie de noir, de blanc de blanc
et de bleu

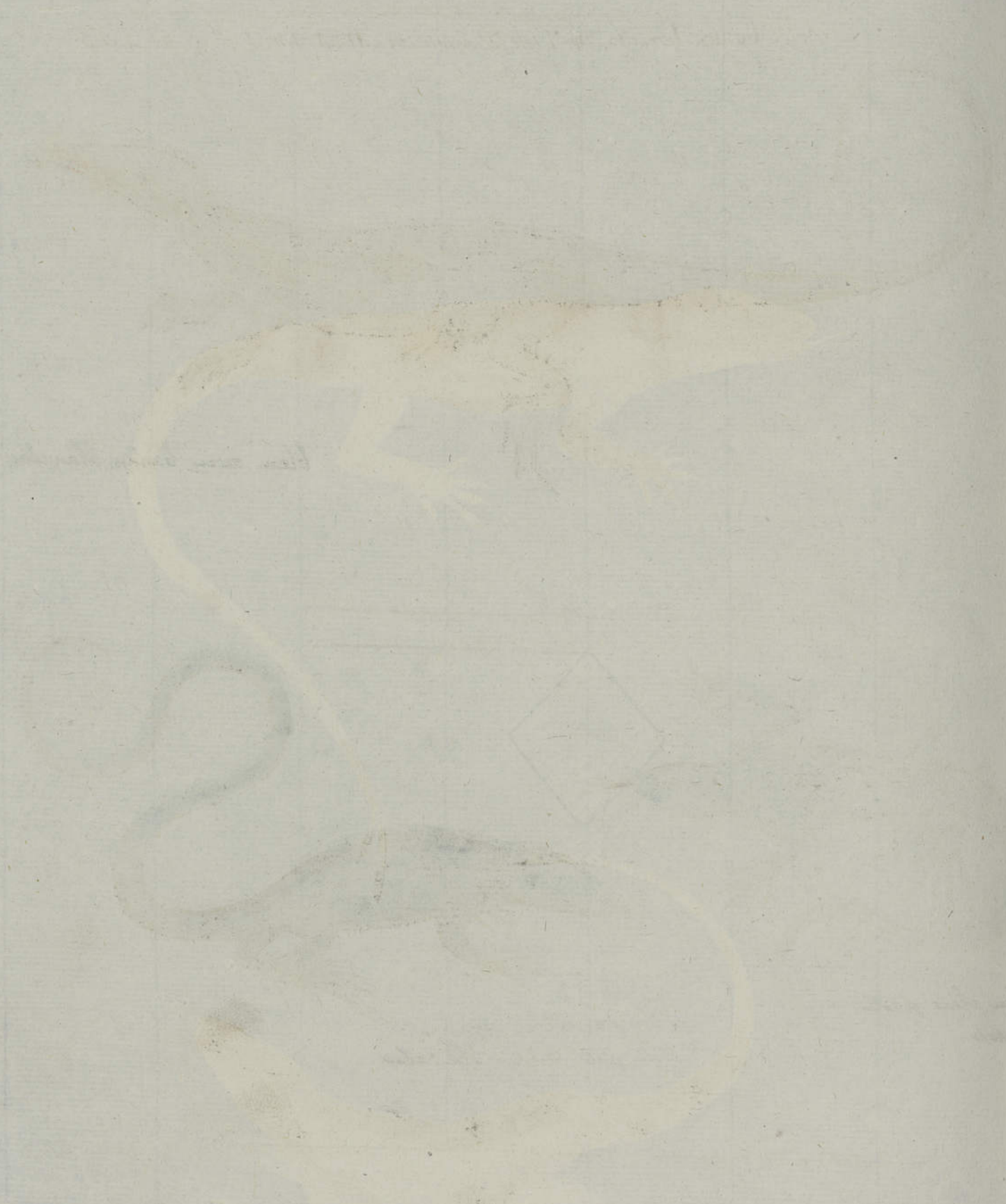

Lezard d'Afrique, de Guinée. SEBA. Tom. 1. Pl. 92. fig. 4



bleu avec bandes blanches

Le Lezard d'Amboine sillonné ici a côté
vu en dessous. SEBA. Tom. 2.
tab. 9. n. 6



bleu clair petit
noir

Lezard d'Amboine, à petites
bandes sillonnées. SEBA. Tom. 2.
n. 5 tab. 9.



bandes noires et
bleu gris, ventre bleu clair

Lezard d'Amérique, qui paroît comme couvert de rubans. SEBA. Tom. 1. tab. 5. fig. 9



bleu clair

Faint, illegible handwriting, possibly bleed-through from the reverse side of the page.



Faint, illegible handwriting, possibly bleed-through from the reverse side of the page.

Petit lézard de Ceylan, très-joli. SEBA Tom.1. tab. 109. fig. 2.



*Dim jaunâtre verdâtre varié
de taches brunes brunes*

Petit Lézard tacheté, de ce pays. SEBA. Tom. 2. tab 79. no 5



*Petites écailles d'un brun pourpre
avec taches oblongues noirâtres au
bordure blanche
Sur les côtés du ventre sont des taches
rondes, brunes, bordées de points blancs
queue brune et blanche
tête et ventre d'un plombé clair*

Deux petits Lézards, verts, de nos païs. SEBA Tom. 2 Pl. 4. nos 4 et 5.

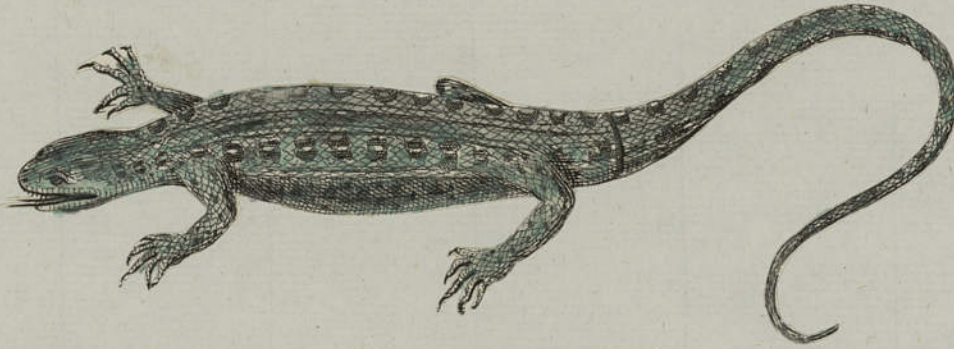

ver 1

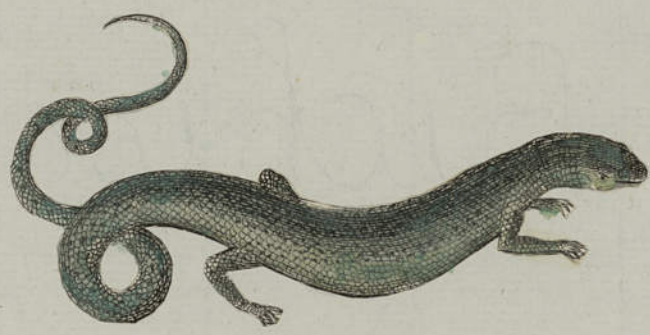

ver 2



Seb. T. 2. N. 4.

Salamandre rare; de l'Isle de St Eustache. SEBA. Tom. 1. tab. 87 n° 6



gorge claire avec taches noires
rayes blanches

Lézard de Nigritie marbré. SEBA Tom. 1. tab. 86 n° 6.



gorge blanche rouge mêlée de blanc

Lézard de Surinam, peint sur le dos d'un bleu-pâle et portant une queue
longue et menue. SEBA. Tom. 1. pl. 85 n° 1.



Bande large brune avec des points blancs
bord blanchâtre
Des 2 em bleu pâle front bleu moussé

Lezard d'Afrique, très beau. SEBA Tom 2. tab 62. n^o6.

Lacerta azurea. Em. Sy. nat. 3. 1061



Dessus du corps a un manteau bleu marbré
traverse de bandes noires irrégulières
lata, cunilla, peris etc.

Faint, illegible text or markings at the top of the page, possibly bleed-through from the reverse side.

Lézard Tejuagua de l'Amérique très grand, qu'on appelle aussi SAUVEGARDE,
amphibie, et marbré par tout le corps. SEBA. Tom. 1 pl. 99. fig. 1 pag. 155

Lacerta Tejuixin. Linn. et Shaw. Sauvegarde de l'Amérique. cur. Reg. anim. Reptiles. P. 27
Se trouve (dit Cuvier) au Brésil, & la Guiane.) arrivant à près de six pieds de longueur. marche
rapidement sur terre, se réfugie dans l'eau quand on le poursuit, mais n'y nage pas.



les écailles de la tête sont entrecoupées de raies blanches
oreilles rouges, bordées de blanc, les yeux sont cercles d'anneaux
rouges, mâchoire inférieure, ponctuée de taches noires. la langue
est rouge. corps d'un roux brun avec des taches blanchâtres. côtés
du ventre, fond blanc, varié de taches noires. la queue se termine par
un roux clair

PLATE I. - The first of the series of plates illustrating the

results of the experiments on the effect of the various

conditions of the soil on the growth of the plants

under the various conditions of the soil, and the

results of the experiments on the effect of the various

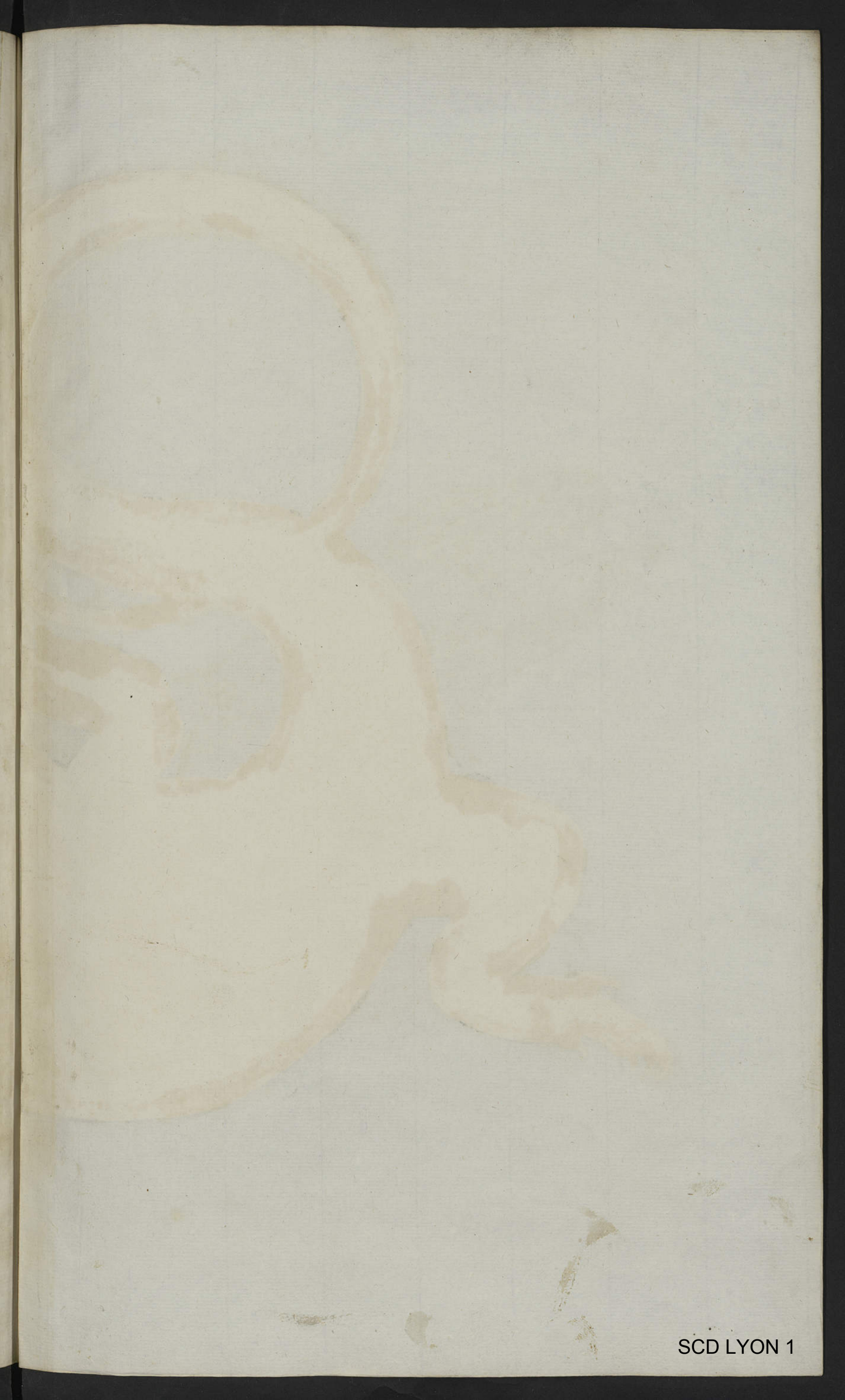



THEATRE DE LYON

Richardson

Richardson
The National Library of Medicine
Bethesda, Maryland

Lacerta Tejuacu, seu Texixincoyotl, seu Teuixim simpliciter dicta, maxima
SEBA Tom. 1. tab. 96. n^o 3.

c'est suivant Cuvier Reg. anim. reptiles, le Sauvage de l'Amérique; Lacerta Teuixim. Linn. et Shaw.



*ne dit rien sur la couleur,
dit seulement qu'elle est belle,
je pense que le bleu foncé est la principale teinte.*

Autre Lézard Teuixim ou Tejuacu, plus gros. SEBA Tom. 1. pl. 96. n^o 2
c'est suivant Cuvier Reg. anim. le même que le précédent



même couleurs que le précédent

Petit lézard nommé Teuixim ou Tejuacu de la nouvelle Espagne. SEBA. Tom. 1. pl. 96. n^o 1
c'est suivant Cuvier loc. cit. le même que les deux précédents



même couleurs

Handwritten text at the top of the page, likely bleed-through from the reverse side. The text is mirrored and difficult to decipher but appears to contain a title and a date.



Handwritten text in the middle of the page, also appearing to be bleed-through from the reverse side. It contains several lines of text, possibly a description or a list of items.



Gros Lezard, nommé dans la nouvelle Espagne, Tiscuetzpallin
du rapport d'Hernandez, SEBA Tom. 1 Tab. 97. fig. 2.



foto varié de blanc et de noir, rapporte Hernandez
Gros de noir

Lezard d'Amérique, nommé en latin, *Cordylus et Caudiverbera*, très gros, et très grand.

Le Fouette-queue d'Égypte. *cur. rept. p. 52* SEBA. Tom. 1. n. 1. p. 133. tab. 101. fig. 1.

Seba. loc. cit. dit qu'on mange cette espèce et est très bon.



queue jaune autour des bords
son corps bai-brun. crilles, pattes
et doigts des pattes marquées
de taches d'un jaune safran



Lezard du Bresil surnommé TARAGUICO.
AYCURABA. SEBA. Tom. I. Pl. 98 fig. 3

Les yeux d'un brun clair, les taches sont blanches
et petites, et sont sur le dos
et sur les flancs, et sont de couleur
et sont de couleur

Lezard de Virginie, nommé de Talerec. SEBA. Tom. 1 tab. 76 n. 2.



d'un centre gris. ayant sur le dos un mélange de blanc et de rouge le reste est marqué de carreaux blancs.

LEZARD de Virginie, nommé DE TALEREC. SEBA. Tom. 1. tab. 76. fig. 2.



Dun gris cendré sur le dos blanc et rouge
le reste du corps et marqué de petits
carreaux blancs

RECEIVED BY THE DIRECTOR GENERAL OF THE POST OFFICE DEPARTMENT



Lezard de virginie, couvert de taches comme des flammes. SEBA tom.1 tab.75.nº 2.



Marbre sur le Dos de flammes rouges dans verd foncé

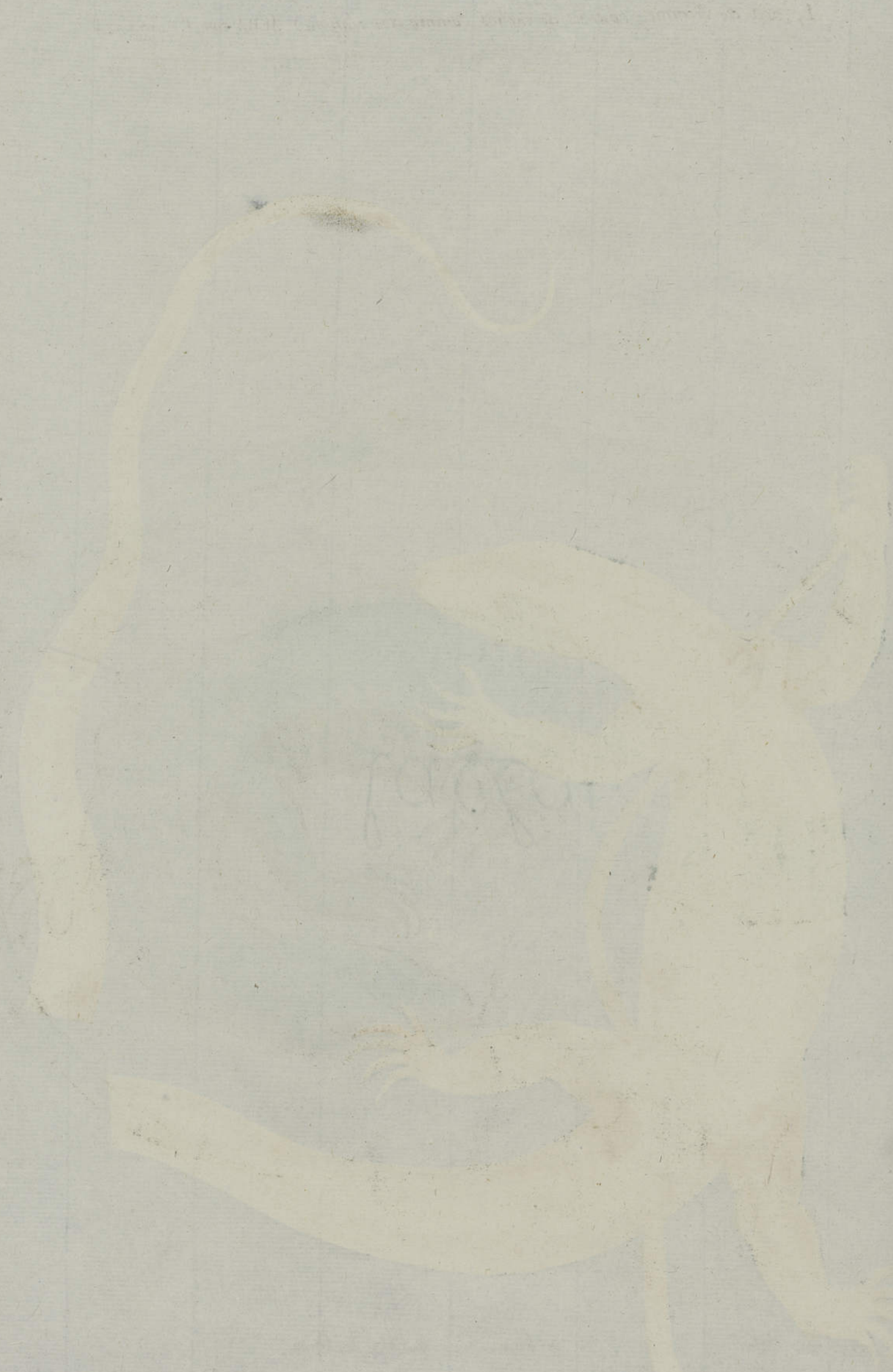

Lezard d'Amérique Singulier. Femelle. SEBA. Tom. 1. tab. 110. fig. 5



ventre tacheté de taches noires et blanches, remarquable de l'anus

Lacerta Tejuquacu, ceilonica;
autre espèce de sauve-garde. Seba. Tom 1. Pl. 99

no 2.

Monitor élégant de l'Archipel des Indes
Cuvier. Reg. anim. rep. pag. 24.

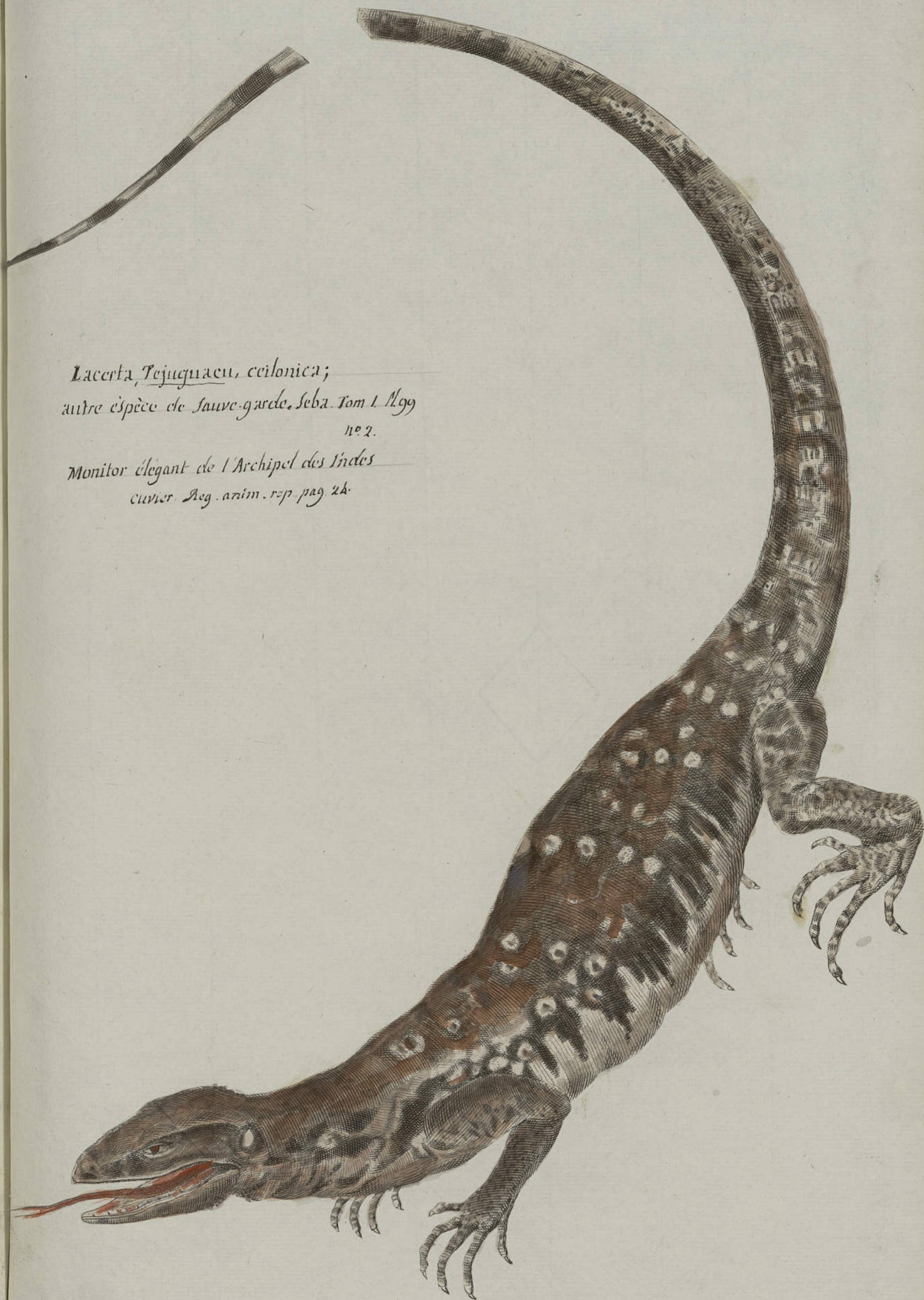

écailles du dessus du corps d'un brun obscur, taches blanches
ventre blanc, tacheté de noir sur les côtés. La queue est entourée
de larges bandes brunes et blanches, les flancs varient de blanc et de brun
orbites blanchâtres

Lezard TEJUGUACU, marqueté de taches comme autant d'yeux; ou le SAURUS
de Ceylan, mâle. SEBA. tom. 2 tab 103. no 1.



Le dessus de son corps est bleu turquin, sa tête est tachée
de points blancs

Faint, illegible text at the top of the page, possibly bleed-through from the reverse side.

Lezard bleu tacheté de blanc, de Java. SEBA tom 2. Tab. 103. fig 2



Dehors du corps d'un beau bleu avec
taches blanches sur le corps la tête et
la queue, taches blanches sur la tête
tête est bleue

Faint, illegible text at the top of the page, possibly bleed-through from the reverse side.

Lezard d'Amérique, Singulier Male. SEBA Tom. I tab. 110 n° 4



Les écailles sont vert de mer, avec des taches ^{semblables} à la fig. Des n° 13
noirâtes

Lezard d'Amboine, magnifique, mâle. SEBA. Tom. I. Pl. 94. fig. 2.



Un noir de corbeau entre coupé de blanc éclatant
corp^s fait tout le mélange de ses couleurs

1871



Lezard d'Amboine, magnifique, femelle SEBA Tom. 1 Pl. 94. fig. 3



écailles brunes
ventre blanc avec des
bandes d'un chatin clair
petit cercle d'anneaux blanc



Lezard du Bresil, de Bahia, nommé TARAGUIRA, par les habitants. SEBA. Tom. I
Tom. I. pag. 144. n^o 3



La grande raie du Dos est blanche jaspée dans
son milieu de rouge vermeil. les autres bandes sont
jaunes, bleues et chatain, les cotes bruns, le ventre les
pattes de devant le cou, d'un jaune pâle, le sommet de
la tête d'un bleu turquoise. queue brune sur le bleu.

Lezard de l'Isle St Eustache. SEBA tom. 1 tab. 87. fig. 4.

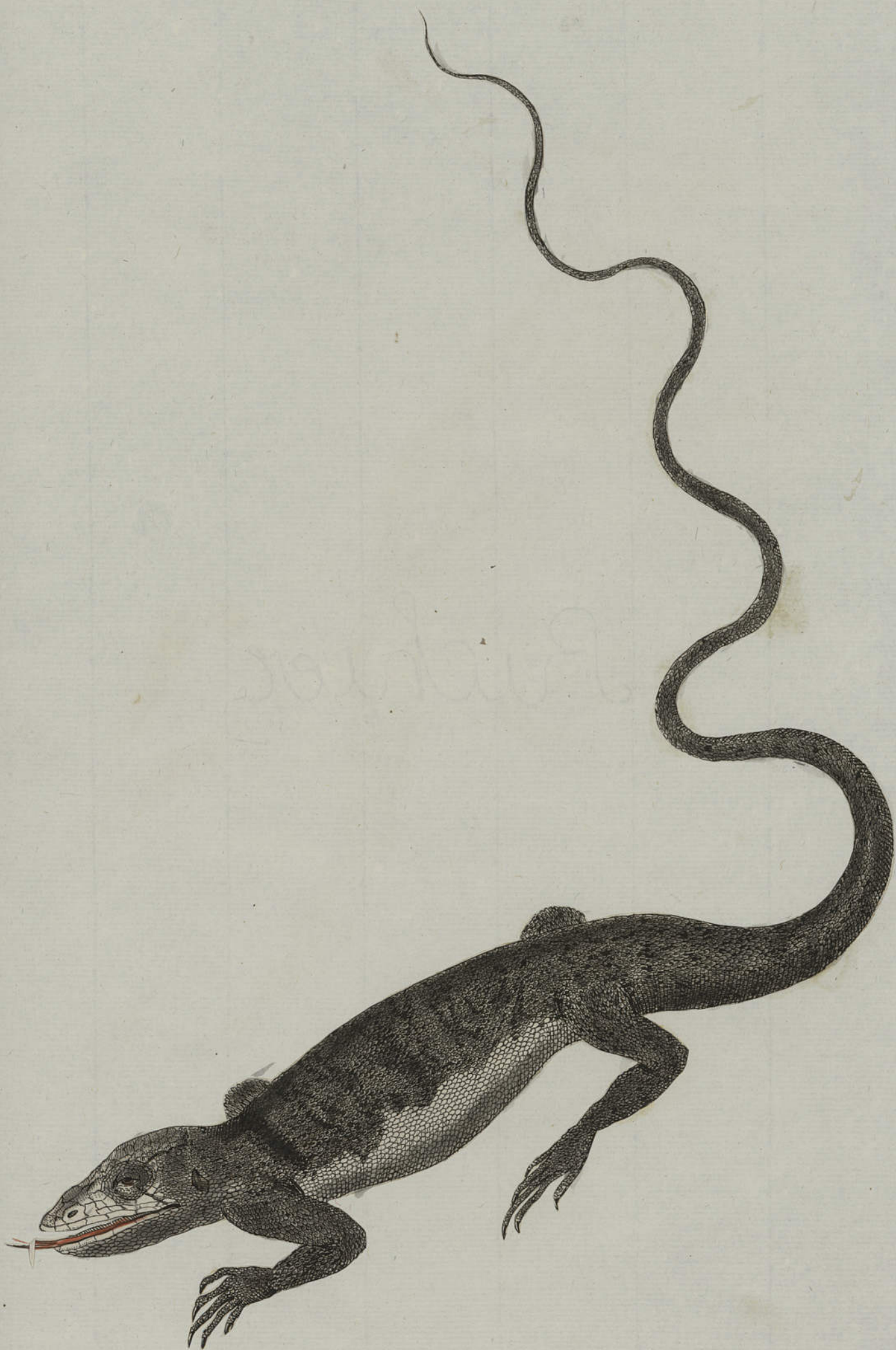

Dessus du corps caillies, et pattes d'un gris clair,
le front écaille blancheâtre, oreilles d'un bai-brun
coller noir, sur la nuque du cou

1871



Letter to the Hon. Secy of the Interior
Washington D.C. 1871



Dessus du corps du cuirre brun. tête plus clair
ainsi que les cuilles et les grattes, sur ventre des veilles rouges pale
les pûges d'un jaune pale

Faint, illegible handwriting or bleed-through from the reverse side of the page.

Lezard d'Amérique, du Mexique. SEBA tab. 30 n° 2. Tom. 2.



non par le contour

Aspic COBRO, du Bresil, tres grand. SEBA Tom. 2. tab. 68. n° 1



*lata blanchi avec raye noire
taches brunes et blanches queue noire*

THE COURT OF THE ...



with the ...

Lacerta americana, major. SEBA. Tom 1. tab. 85 fig. 4



*écaille d'un centon rouge-pale
tachet noirâtre*

MAISON ROYALE DES ARTS ET METIERS

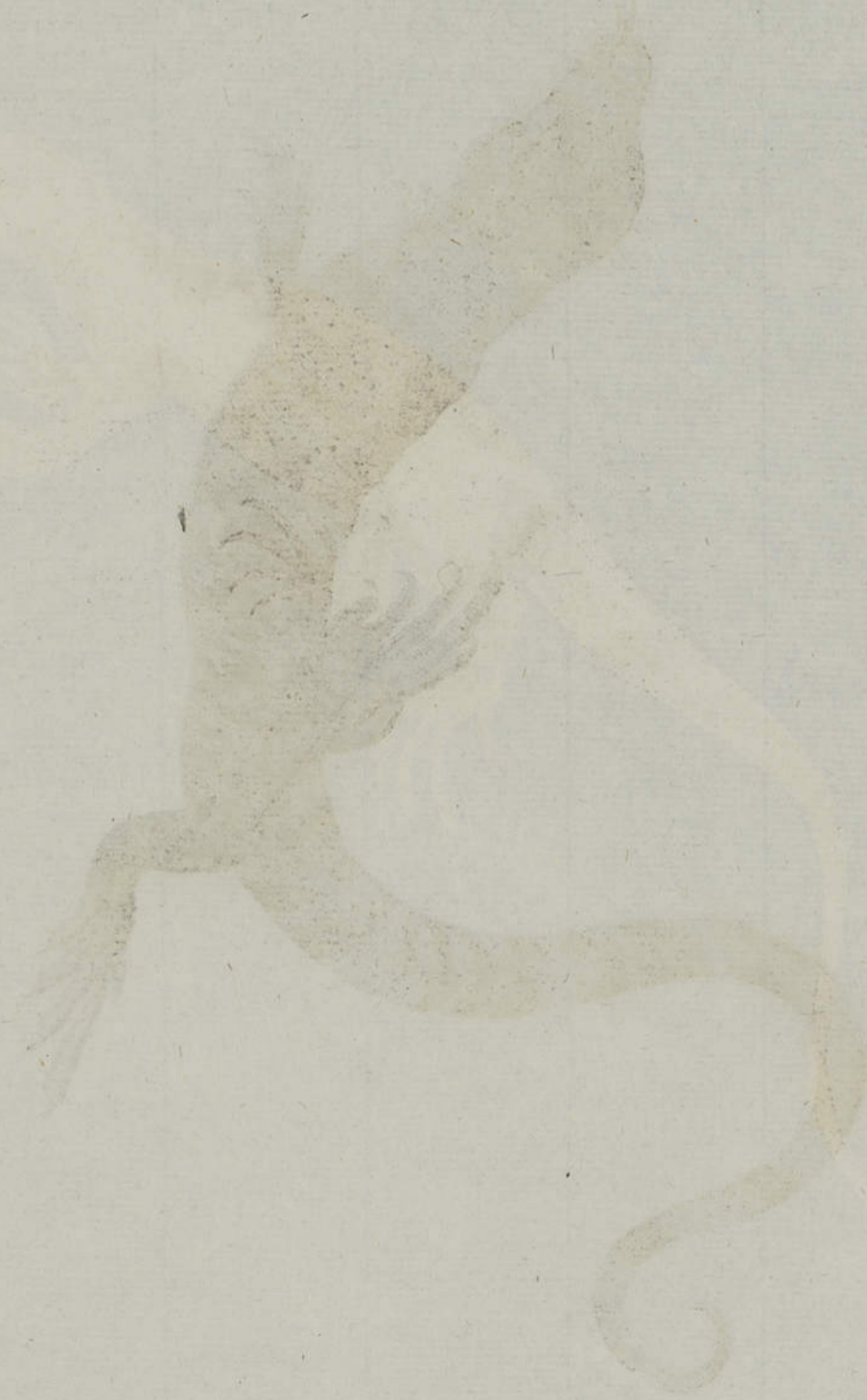

Merian, Surinam . tab. 4.





Lezard d'Amboine, magnifique, Femelle. SEBA. Tom. I. Pl. 94. n. 1.



Corps varicé de blanc, noir et rouge.

Squelette de Cameleon. SEBA Tom. I Tab 82. fig. 6.



Squelette d'un Lezard d'Amérique SEBA Tom. I. Tab. 94. fig. 6

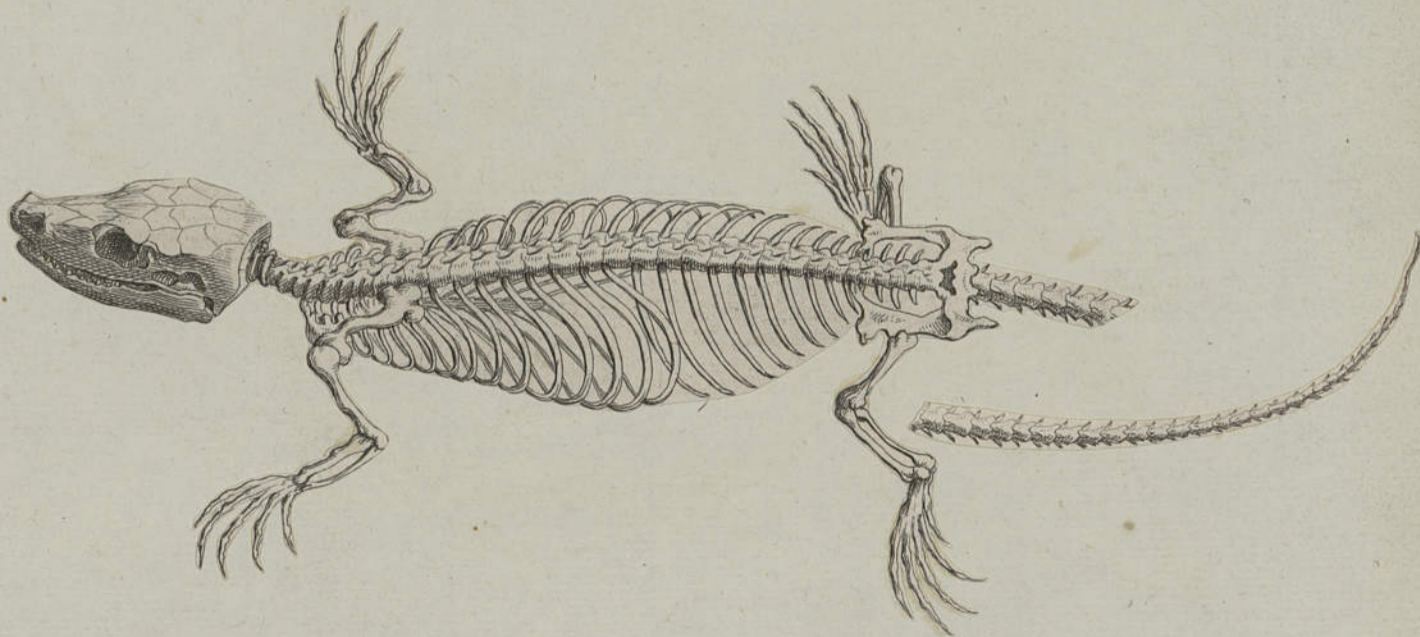

Tête d'un jeune crocodile dont la gueule
 ouverte decouvre l'interieur du palais. Seba Tom. 2.
 tab. 110 fig. 1

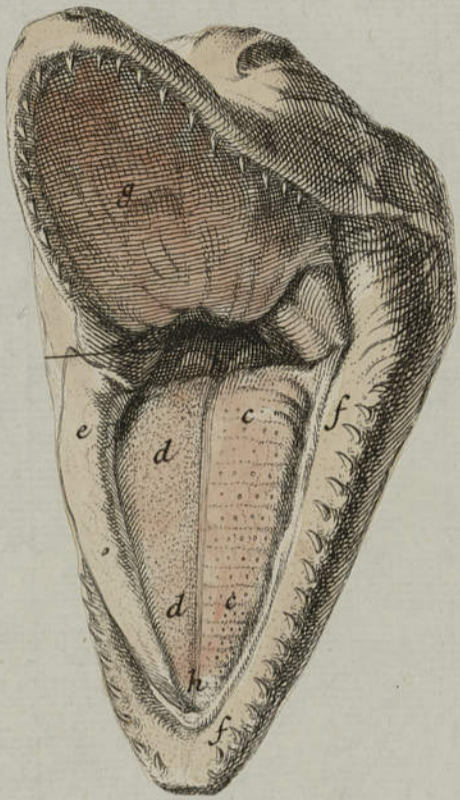

Parties interieures du GEKKO ou véritable
 Salamandre interieure Amphibie de Ceylan.
 Seb. ib. fig. 2.



Grand Lezard ouvert. SEBA. ib. fig. 3

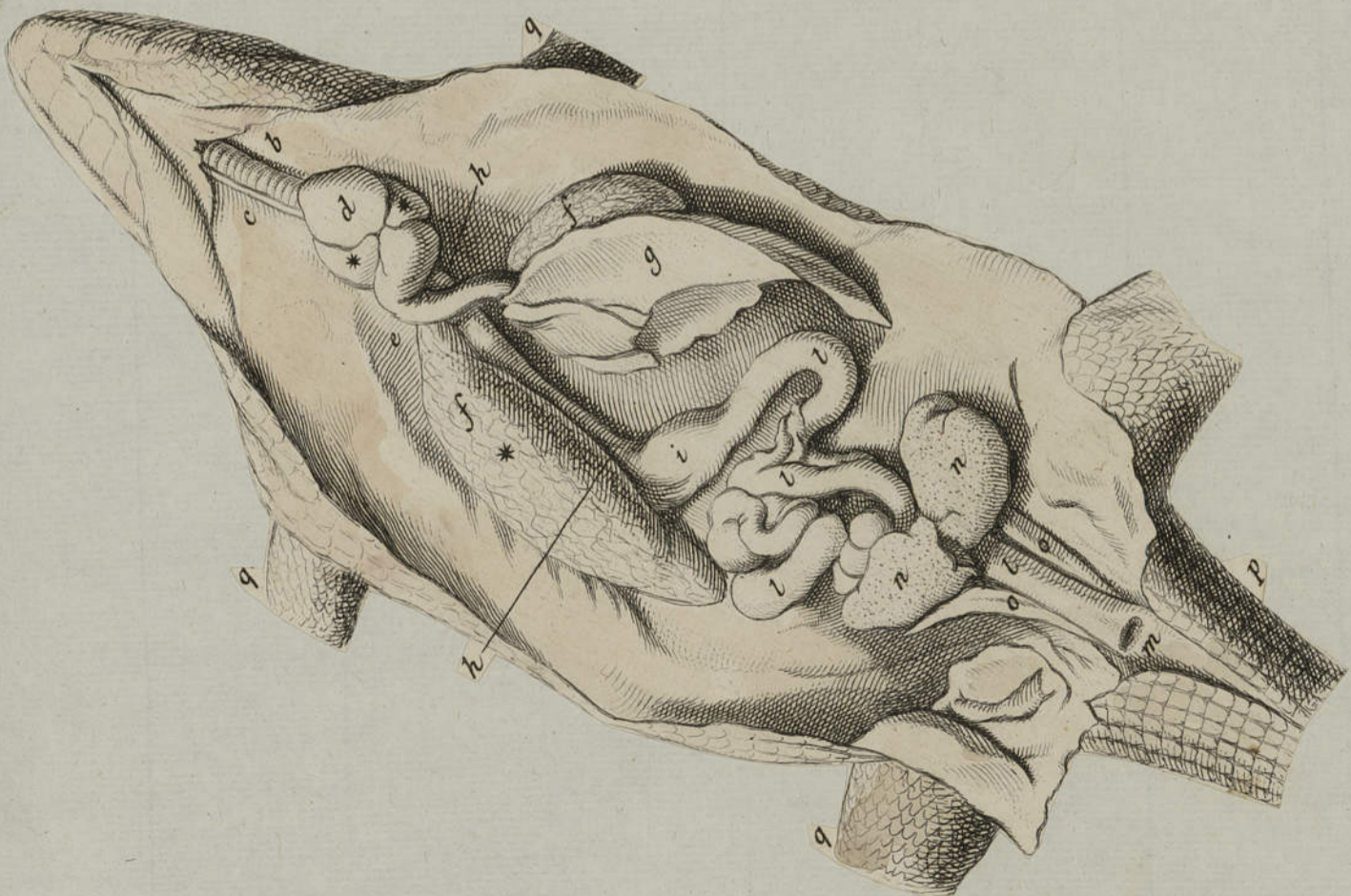



Fig. 1.

J'ai vu, moi A. J. Coquebert, vers 1771. à Hambourg, dans la superbe auberge qui est sur le Port, l'original en paille de cet animal. Seba, dit qu'il a appartenu d'abord au comte de Koning. Marc et ensuite au comte de Leeuwenhaupt. qu'il s'est procuré un dessin de celui dont il vient d'être parlé. et qu'il a fait graver dans son cabinet, quoique tout semble annoncer que cet animal, est factice; cependant depuis qu'il est très avéré que des pierres énormes sont tombées de notre atmosphère. il est prudent, à ce que j'osais de me prononcer, sur l'existence de cet animal, d'autant plus que Gesner, dans son hist. des animaux livre 4. p. 259 a donné la figure d'un animal assez semblable à celui-ci, et qui a été apporté de la Turquie, à Venise en 1590.







W. A. G. B. A. W.

