



Sujets d'examens d'odontologie

CSCT

2016 - 2017

Annales de l'Université Lyon 1

Faculté d'odontologie

Université Claude Bernard Lyon 1

Année universitaire

Faculté d'odontologie

2016-2017

Sujets d'examens

CSCT

1^{ère} session

Ne rien écrire ici

UNIVERSITE CLAUDE-BERNARD LYON I - FACULTE D'ODONTOLOGIE
EXAMEN DU CERTIFICAT DE SYNTHÈSE CLINIQUE ET THÉRAPEUTIQUE 2016-2017 (1ère session)

NOM :

PRENOM :

ÉPREUVE DE CHIRURGIE BUCCALE- QUESTION n° 1

ÉPREUVE DE CHIRURGIE BUCCALE

Ne rien écrire ici

QUESTION n° 1 - LIBELLE : Un patient se présente en consultation avec une hémorragie buccale. Il a bénéficié d'une avulsion dentaire chez un confrère il y a quelques heures. Que faites-vous ?

Note :

Ne rien écrire ici

UNIVERSITE CLAUDE-BERNARD LYON I - FACULTE D'ODONTOLOGIE
EXAMEN DU CERTIFICAT DE SYNTHESE CLINIQUE ET THERAPEUTIQUE 2016-2017 (1ère session)

NOM :

PRENOM :

EPREUVE DE CHIRURGIE BUCCALE - QUESTION n° 2

EPREUVE DE CHIRURGIE BUCCALE

Ne rien écrire ici

QUESTION n° 2 - LIBELLE : Une patiente de 70 ans consulte pour une cellulite génienne basse gauche. L'hémi-mandibule est édentée. Les dernières avulsions dans la zone datent de moins d'un an. L'examen clinique révèle une lésion au niveau de la crête mandibulaire mettant à nu l'os nécrosé. Au niveau de l'état général, la patiente souffre d'une dépression traitée par un IMAO et ne prend pas d'autre médicament le jour de la consultation. Elle fume un paquet de cigarettes par jour. En poussant l'interrogatoire, nous apprenons que la patiente a été suivie pour une ostéoporose, il y a deux ans. Un traitement avait alors été mis en place durant 5 années à raison d'une fois par mois.

→ Suspicion de diagnostic ?

→ Prise en charge ?

Note :

/20

Ne rien écrire ici

UNIVERSITE CLAUDE-BERNARD LYON I - FACULTE D'ODONTOLOGIE
EXAMEN DU CERTIFICAT DE SYNTHÈSE CLINIQUE ET THÉRAPEUTIQUE 2016-2017 (1ère session)

NOM :

PRENOM :

ÉPREUVE DE CHIRURGIE BUCCALE - QUESTION n° 3

ÉPREUVE DE CHIRURGIE BUCCALE

Ne rien écrire ici

QUESTION n° 3 – LIBELLE : Un patient se présente à votre cabinet pour l'extraction de la dent n°36. L'anamnèse médicale révèle que le patient est porteur d'une prothèse valvulaire aortique, et sous acétylsalicylate de lysine (Kardegic®). Quelle est la conduite à tenir ?

Note :

/20

Ne rien écrire ici

UNIVERSITE CLAUDE-BERNARD LYON I - FACULTE D'ODONTOLOGIE
EXAMEN DU CERTIFICAT DE SYNTHESE CLINIQUE ET THERAPEUTIQUE 2016-2017 (1ère session)

NOM :

PRENOM :

EPREUVE DE CHIRURGIE BUCCALE - QUESTION n° 4

EPREUVE DE CHIRURGIE BUCCALE

Ne rien écrire ici

QUESTION n° 4 - LIBELLE : Conduite à tenir face à un patient diabétique en chirurgie orale

Note :

/20

Ne rien écrire ici

UNIVERSITE CLAUDE-BERNARD LYON I - FACULTE D'ODONTOLOGIE
EXAMEN DU CERTIFICAT DE SYNTHESE CLINIQUE ET THERAPEUTIQUE 2016-2017 (1^{ère} session)

NOM :

PRENOM :

EPREUVE D'ODONTOLOGIE CONSERVATRICE/ENDODONTIE - QUESTION n° 1

EPREUVE D'ODONTOLOGIE CONSERVATRICE/ENDODONTIE

Ne rien écrire ici

QUESTION n° 1 - LIBELLE :. Conduite à tenir lors du traitement d'urgence d'une parodontite apicale aiguë sur une dent présentant un canal accessible dans la séance.

Note :

/20

Ne rien écrire ici

UNIVERSITE CLAUDE-BERNARD LYON I - FACULTE D'ODONTOLOGIE
EXAMEN DU CERTIFICAT DE SYNTHESE CLINIQUE ET THERAPEUTIQUE 2016-2017 (1^{ère} session)

NOM :

PRENOM :

EPREUVE D'ODONTOLOGIE CONSERVATRICE/ENDODONTIE - QUESTION n° 2

EPREUVE D'ODONTOLOGIE CONSERVATRICE/ENDODONTIE

Ne rien écrire ici

QUESTION n° 2 - LIBELLE : Citer brièvement les différentes étapes opératoires permettant le traitement des lésions non carieuses par une restauration cervicale en technique directe.

Note :

/20

Ne rien écrire ici

UNIVERSITE CLAUDE-BERNARD LYON I - FACULTE D'ODONTOLOGIE
EXAMEN DU CERTIFICAT DE SYNTHESE CLINIQUE ET THERAPEUTIQUE 2016-2017 (1^{ère} session)

NOM :

PRENOM :

EPREUVE D'ODONTOLOGIE CONSERVATRICE/ENDODONTIE - QUESTION n° 3

EPREUVE D'ODONTOLOGIE CONSERVATRICE/ENDODONTIE

Ne rien écrire ici

QUESTION n° 3 - LIBELLE : Quels sont les différents critères à considérer pour l'évaluation du risque infectieux lors de la réalisation d'un traitement endodontique chez un patient diabétique.

Note :

/20

Ne rien écrire ici

UNIVERSITE CLAUDE-BERNARD LYON I - FACULTE D'ODONTOLOGIE
EXAMEN DU CERTIFICAT DE SYNTHESE CLINIQUE ET THERAPEUTIQUE 2016-2017 (1^{ère} session)

NOM :

PRENOM :

EPREUVE D'ODONTOLOGIE CONSERVATRICE/ENDODONTIE - QUESTION n° 4

EPREUVE D'ODONTOLOGIE CONSERVATRICE/ENDODONTIE

Ne rien écrire ici

QUESTION n° 4 - LIBELLE : Justifier la sélection du système adhésif que vous souhaitez utiliser afin d'effectuer une restauration d'angle.

Note :

/20

Ne rien inscrire ici

UNIVERSITE CLAUDE-BERNARD LYON I - FACULTE D'ODONTOLOGIE
EXAMEN DU CERTIFICAT DE SYNTHESE CLINIQUE ET THERAPEUTIQUE 2016-2017(1^{ère} session)

NOM :

PRENOM :

EPREUVE D'ODONTOLOGIE PEDIATRIQUE - QUESTION n° 1

EPREUVE D'ODONTOLOGIE PEDIATRIQUE

Ne rien écrire ici

QUESTION n° 1 - LIBELLE : Quand et comment devez-vous réaliser une pulpotomie sur une 84 sur un enfant de 6 ans.

Note :

/20

Ne rien écrire ici

UNIVERSITE CLAUDE-BERNARD LYON I - FACULTE D'ODONTOLOGIE
EXAMEN DU CERTIFICAT DE SYNTHÈSE CLINIQUE ET THÉRAPEUTIQUE 2016-2017(1^{ère} session)

NOM :

PRENOM :

ÉPREUVE D'ODONTOLOGIE PÉDIATRIQUE - QUESTION n° 2

ÉPREUVE D'ODONTOLOGIE PÉDIATRIQUE

Ne rien écrire ici

QUESTION n° 2 - LIBELLE :

**Différentes utilisations de CAO(2) en Odontologie pédiatrique ; intérêts et inconvénients
Par rapport à la BIODENTINE ou au M.T.A.**

Note :

/20

Ne rien écrire ici

UNIVERSITE CLAUDE-BERNARD LYON I - FACULTE D'ODONTOLOGIE
EXAMEN DU CERTIFICAT DE SYNTHÈSE CLINIQUE ET THÉRAPEUTIQUE 2016-2017 (1^{ère} session)

NOM :

PRENOM :

ÉPREUVE D'ORTHOPÉDIE DENTO-FACIALE - QUESTION n° 1

ÉPREUVE D'ORTHOPÉDIE DENTO-FACIALE

Ne rien écrire ici

QUESTION n° 1 - LIBELLE :



Si Franck R, 34 ans, souhaitait corriger son sourire gingival, quelles seraient les principales étapes thérapeutiques ?

Note :

/20

Ne rien écrire ici

UNIVERSITE CLAUDE-BERNARD LYON I - FACULTE D'ODONTOLOGIE
EXAMEN DU CERTIFICAT DE SYNTHESE CLINIQUE ET THERAPEUTIQUE 2016-2017 (1^{ère} session)

NOM :

PRENOM :

EPREUVE D'ORTHOPEDIE DENTO-FACIALE - QUESTION n° 2

EPREUVE D'ORTHOPEDIE DENTO-FACIALE

Ne rien écrire ici

QUESTION n° 2 – Examen clinique endo-buccal de A., 10 ans (5 photographies fournies).



Note :

/20

Ne rien écrire ici

UNIVERSITE CLAUDE-BERNARD LYON I - FACULTE D'ODONTOLOGIE
EXAMEN DU CERTIFICAT DE SYNTHÈSE CLINIQUE ET THÉRAPEUTIQUE 2016-2017 (1ère session)

NOM :

PRENOM :

ÉPREUVE DE PARODONTOLOGIE - QUESTION n° 1

ÉPREUVE DE PARODONTOLOGIE

Ne rien écrire ici

QUESTION n° 1 - LIBELLE : Classification des lésions inter-radiculaires

Note :

/20

Ne rien écrire ici

UNIVERSITE CLAUDE-BERNARD LYON I - FACULTE D'ODONTOLOGIE
EXAMEN DU CERTIFICAT DE SYNTHÈSE CLINIQUE ET THÉRAPEUTIQUE 2016-2017 (1ère session)

NOM :

PRENOM :

EPREUVE DE PARODONTOLOGIE - QUESTION n° 2

EPREUVE DE PARODONTOLOGIE

Ne rien écrire ici

QUESTION n° 2 - LIBELLE : Indications et technique chirurgicale de l'élongation coronaire d'une première prémolaire maxillaire

Note :

/20

Ne rien écrire ici

UNIVERSITE CLAUDE-BERNARD LYON I - FACULTE D'ODONTOLOGIE
EXAMEN DU CERTIFICAT DE SYNTHÈSE CLINIQUE ET THÉRAPEUTIQUE 2016-2017 (1ère session)

NOM :

PRENOM :

EPREUVE DE PARODONTOLOGIE - QUESTION n° 3

EPREUVE DE PARODONTOLOGIE

Ne rien écrire ici

QUESTION n° 3 - LIBELLE : Un homme de 32 ans consulte pour une douleur vive de sa 36. Le sondage souligne une poche mésiale de 10mm : Quels examens faites-vous, quels diagnostics évoquez-vous et quels traitements envisagez-vous ?

Note :

/20

rien écrire ici

UNIVERSITE CLAUDE-BERNARD LYON I - FACULTE D'ODONTOLOGIE
EXAMEN DU CERTIFICAT DE SYNTHÈSE CLINIQUE ET THÉRAPEUTIQUE 2016-2017 (1ère session)

NOM :

PRENOM :

ÉPREUVE DE PARODONTOLOGIE - QUESTION n° 4

ÉPREUVE DE PARODONTOLOGIE

Ne rien écrire ici

QUESTION n° 4 - LIBELLE : Une femme de 55 ans, directrice d'entreprise vient consulter pour une mobilité de 26 associée à une récession palatine. Elle se plaint de douleurs. Quels examens faites-vous, quel diagnostic et plan de traitement ?

Note :

/20

Ne rien écrire ici

UNIVERSITE CLAUDE-BERNARD LYON I - FACULTE D'ODONTOLOGIE
EXAMEN DU CERTIFICAT DE SYNTHESE CLINIQUE ET THERAPEUTIQUE 2016-2017 (1ère session)

NOM :

PRENOM :

EPREUVE DE PROTHESES - QUESTION n° 1

EPREUVE DE PROTHESES

Ne rien écrire ici

QUESTION n° 1 - LIBELLE : Une patiente se présente avec une prothèse complète maxillaire et une prothèse partielle mandibulaire remplaçant les secteurs postérieurs. Cette patiente ne présente aucune pathologie générale, régionale ou locale. Elle se plaint du manque de stabilité et de rétention de sa prothèse maxillaire. Quelle démarche thérapeutique ?



Note :

/20

Ne rien écrire ici

UNIVERSITE CLAUDE-BERNARD LYON I - FACULTE D'ODONTOLOGIE
EXAMEN DU CERTIFICAT DE SYNTHÈSE CLINIQUE ET THÉRAPEUTIQUE 2016-2017 (1ère session)

NOM :

PRENOM :

ÉPREUVE DE PROTHÈSES - QUESTION n° 2

ÉPREUVE DE PROTHÈSES

Ne rien écrire ici

QUESTION n° 2 - LIBELLE : Une patiente de 25 ans se présente avec une doléance concernant la dyschromie de la dent 11. Un traitement par éclaircissement interne a été tenté mais sans résultat. Que préconisez-vous ?
détaillez brièvement les étapes de traitement.



Note :

/20

Ne rien écrire ici

UNIVERSITE CLAUDE-BERNARD LYON I - FACULTE D'ODONTOLOGIE
EXAMEN DU CERTIFICAT DE SYNTHÈSE CLINIQUE ET THÉRAPEUTIQUE 2016-2017 (1ère session)

NOM :

PRENOM :

ÉPREUVE DE PROTHÈSES - QUESTION n° 3

ÉPREUVE DE PROTHÈSES

Ne rien écrire ici

QUESTION n° 3 – Un patient se présente en consultation suite à fracture d'un morceau lingual de la dent 46 (fracture supragingivale) qui lui provoque une blessure sur la langue. Il ne présente aucune pathologie générale, régionale ou locale. Quelles solutions thérapeutiques immédiates et définitives préconisez-vous ?



Ne rien écrire ici

UNIVERSITE CLAUDE-BERNARD LYON I - FACULTE D'ODONTOLOGIE
EXAMEN DU CERTIFICAT DE SYNTHÈSE CLINIQUE ET THÉRAPEUTIQUE 2016-2017 (1ère session)

NOM :

PRENOM :

ÉPREUVE DE PROTHÈSES - QUESTION n° 4

ÉPREUVE DE PROTHÈSES

Ne rien écrire ici

QUESTION n° 4 - LIBELLE : Patiente de 20 ans se présente en consultation pour une réhabilitation du sourire. Cette patiente ne présente aucune pathologie générale, régionale ou locale. Quel diagnostic posez-vous et résumez les étapes de traitement et leur chronologie. (*voir les 4 photos*)



Photos 1 à 3 (photo 4 voir page suivante)

Ne rien écrire ici

UNIVERSITE CLAUDE-BERNARD LYON I - FACULTE D'ODONTOLOGIE
EXAMEN DU CERTIFICAT DE SYNTHESE CLINIQUE ET THERAPEUTIQUE 2016-2017 (1ère session)

NOM :

PRENOM :

EPREUVE DE PROTHESES - QUESTION n° 4

EPREUVE DE PROTHESES

Ne rien écrire ici

QUESTION n° 4 - LIBELLE : suite



Photo 4

Note :

/20

Université Claude Bernard Lyon 1

Année universitaire

Faculté d'odontologie

2016-2017

Sujets d'examens

CSCT

2^e session

Ne rien écrire ici

UNIVERSITE CLAUDE-BERNARD LYON I - FACULTE D'ODONTOLOGIE
EXAMEN DU CERTIFICAT DE SYNTHÈSE CLINIQUE ET THÉRAPEUTIQUE 2016-2017 (2^{ème} session)

NOM :

PRENOM :

ÉPREUVE DE CHIRURGIE BUCCALE - QUESTION n°1

ÉPREUVE DE CHIRURGIE BUCCALE

Ne rien écrire ici

QUESTION n° 1 - LIBELLE : Une patiente de 65 ans se présente en consultation. L'interrogatoire révèle une dépression légère traitée, et une hypertension artérielle modérée bien contrôlée. La patiente est édentée totale et ne supporte plus ses prothèses. Elle décrit des douleurs diffuses de type brûlure, évoluant depuis plusieurs mois.

- 1- Quels sont les deux diagnostics préférentiels évoqués ?
- 2- Quels éléments de l'examen clinique et de l'interrogatoire vous permettront de poser le diagnostic ?

Ne rien écrire ici

UNIVERSITE CLAUDE-BERNARD LYON I - FACULTE D'ODONTOLOGIE
EXAMEN DU CERTIFICAT DE SYNTHESE CLINIQUE ET THERAPEUTIQUE 2016-2017 (2^{ème} session)

NOM :

PRENOM :

EPREUVE DE CHIRURGIE BUCCALE - QUESTION n°2

EPREUVE DE CHIRURGIE BUCCALE

Ne rien écrire ici

QUESTION n° 2 - LIBELLE : conduite à tenir face à un lichen

Note :

/20

Ne rien écrire ici

UNIVERSITE CLAUDE-BERNARD LYON I - FACULTE D'ODONTOLOGIE
EXAMEN DU CERTIFICAT DE SYNTHESE CLINIQUE ET THERAPEUTIQUE 2016-2017 (2^{ème} session)

NOM :

PRENOM :

EPREUVE DE CHIRURGIE BUCCALE - QUESTION n°3

EPREUVE DE CHIRURGIE BUCCALE

Ne rien écrire ici

QUESTION n° 3 - LIBELLE : Une patiente de 19 ans consulte en urgence pour une tuméfaction volumineuse de l'hémiface gauche s'étendant de la région cervicale à la région oculaire. Le questionnaire rapporte une dysphagie, un trismus serré, une hyperthermie (38,7°) ainsi qu'une dyspnée et une altération de l'état général. La patiente s'est automédiquée au AINS. L'extraction des 4 dents de sagesse était à prévoir (antécédents de périodontite).

- 1- Quel est votre diagnostic suspecté ?
- 2- Quel est votre conduite à tenir (demande d'examen radiologique, biologique, prise en charge clinique) ?

Note :

/20

Ne rien écrire ici

UNIVERSITE CLAUDE-BERNARD LYON I - FACULTE D'ODONTOLOGIE
EXAMEN DU CERTIFICAT DE SYNTHESE CLINIQUE ET THERAPEUTIQUE 2016-2017 (2^{ème} session)

NOM :

PRENOM :

EPREUVE DE CHIRURGIE BUCCALE - QUESTION n°4

EPREUVE DE CHIRURGIE BUCCALE

Ne rien écrire ici

QUESTION n° 4 - LIBELLE :

Conduite à tenir en cas d'avulsion dentaire chez un patient sous Kardegic®

Note :

/20

Ne rien écrire ici

UNIVERSITE CLAUDE-BERNARD LYON I - FACULTE D'ODONTOLOGIE
EXAMEN DU CERTIFICAT DE SYNTHESE CLINIQUE ET THERAPEUTIQUE 2016-2017 (2^{ème} session)

NOM :

PRENOM :

EPREUVE D'ODONTOLOGIE CONSERVATRICE/ENDODONTIE - QUESTION n° 1

EPREUVE D'ODONTOLOGIE CONSERVATRICE/ENDODONTIE

Ne rien écrire ici

QUESTION n° 1 – LIBELLE : Citer et décrire brièvement les différentes étapes opératoires permettant d'effectuer le traitement d'urgence d'une pulpite aiguë.

.

Note :

/20

Ne rien écrire ici

UNIVERSITE CLAUDE-BERNARD LYON I - FACULTE D'ODONTOLOGIE
EXAMEN DU CERTIFICAT DE SYNTHESE CLINIQUE ET THERAPEUTIQUE 2016-2017 (2^{ème} session)

NOM :

PRENOM :

EPREUVE D'ODONTOLOGIE CONSERVATRICE/ENDODONTIE - QUESTION n° 2

EPREUVE D'ODONTOLOGIE CONSERVATRICE/ENDODONTIE

Ne rien écrire ici

QUESTION n° 2 - LIBELLE : Après avoir indiqué quels patients sont à risque d'endocardite infectieuse, décrire les critères de décision thérapeutique et le protocole à mettre en œuvre pour la réalisation d'un traitement endodontique chez ces patients.

Note :

/20

Ne rien écrire ici

UNIVERSITE CLAUDE-BERNARD LYON I - FACULTE D'ODONTOLOGIE
EXAMEN DU CERTIFICAT DE SYNTHESE CLINIQUE ET THERAPEUTIQUE 2016-2017 (2^{ème} session)

NOM :

PRENOM :

EPREUVE D'ODONTOLOGIE CONSERVATRICE/ENDODONTIE - QUESTION n° 3

EPREUVE D'ODONTOLOGIE CONSERVATRICE/ENDODONTIE

Ne rien écrire ici

QUESTION n° 3 – LIBELLE : Quelle stratégie thérapeutique mettre en œuvre pour le traitement d'une hypersensibilité dentinaire.

Note :

/20

Ne rien écrire ici

UNIVERSITE CLAUDE-BERNARD LYON I - FACULTE D'ODONTOLOGIE
EXAMEN DU CERTIFICAT DE SYNTHESE CLINIQUE ET THERAPEUTIQUE 2016-2017 (2^{ème} session)

NOM :

PRENOM :

EPREUVE D'ODONTOLOGIE CONSERVATRICE/ENDODONTIE - QUESTION n° 4

EPREUVE D'ODONTOLOGIE CONSERVATRICE/ENDODONTIE

Ne rien écrire ici

QUESTION n° 4 - LIBELLE : Après avoir défini les objectifs de la réalisation d'un éclaircissement sur dent dépulpée, décrire les indications, contre-indications et limites d'un tel traitement.

Note :

/20

Ne rien écrire ici

UNIVERSITE CLAUDE-BERNARD LYON I - FACULTE D'ODONTOLOGIE
EXAMEN DU CERTIFICAT DE SYNTHESE CLINIQUE ET THERAPEUTIQUE 2016-2017(2^{ème} session)

NOM : DUPREZ

PRENOM :

EPREUVE D'ODONTOLOGIE PEDIATRIQUE - QUESTION n° 1

EPREUVE D'ODONTOLOGIE PEDIATRIQUE

Ne rien écrire ici

QUESTION n° 1-.LIBELLE :

Utilisation des C.V.I. en Odontologie Pédiatrique.

Note :

/20

Ne rien écrire ici

UNIVERSITE CLAUDE-BERNARD LYON I - FACULTE D'ODONTOLOGIE
EXAMEN DU CERTIFICAT DE SYNTHÈSE CLINIQUE ET THÉRAPEUTIQUE 2016-2017(2^{ème} session)

NOM :

PRENOM :

ÉPREUVE D'ODONTOLOGIE PÉDIATRIQUE - QUESTION n° 2

ÉPREUVE D'ODONTOLOGIE PÉDIATRIQUE

Ne rien écrire ici

QUESTION n° 2 - LIBELLE :

Un enfant de 8 ans se présente à votre cabinet dentaire accompagné de sa maman, il est tombé une heure avant dans la cour de l'école, poussé par un camarade. La 21 présente une fracture amélo dentinaire avec exposition pulpaire de 1 mm de diamètre. Que faites vous ?

Note :

/20

Ne rien écrire ici

UNIVERSITE CLAUDE-BERNARD LYON I - FACULTE D'ODONTOLOGIE
EXAMEN DU CERTIFICAT DE SYNTHESE CLINIQUE ET THERAPEUTIQUE 2016-2017 (2^{ème} session)

NOM :

PRENOM :

EPREUVE D'ORTHOPEDIE DENTO-FACIALE - QUESTION n° 1

EPREUVE D'ORTHOPEDIE DENTO-FACIALE

Ne rien écrire ici

QUESTION n° 1 – Patiente de 11 ans 1 mois. Description clinique endo-buccale.
Quelle est l'étiologie la plus probable ?



Note sur 20

Ne rien écrire ici

UNIVERSITE CLAUDE-BERNARD LYON I - FACULTE D'ODONTOLOGIE
EXAMEN DU CERTIFICAT DE SYNTHESE CLINIQUE ET THERAPEUTIQUE 2016-2017 (2^{ème} session)

NOM :

PRENOM :

EPREUVE D'ORTHOPEDIE DENTO-FACIALE - QUESTION n° 2

EPREUVE D'ORTHOPEDIE DENTO-FACIALE

Ne rien écrire ici

**QUESTION n° 2 / Formule dentaire. Stade dentition selon Démogé.
Quel pourrait être l'âge de ce patient ?**



Note :

/20

Ne rien écrire ici

UNIVERSITE CLAUDE-BERNARD LYON I - FACULTE D'ODONTOLOGIE
EXAMEN DU CERTIFICAT DE SYNTHÈSE CLINIQUE ET THÉRAPEUTIQUE 2016-2017 (2^{ème} session)

NOM :

PRENOM :

EPREUVE DE PARODONTOLOGIE - QUESTION N° 1

EPREUVE DE PARODONTOLOGIE

Ne rien écrire ici

QUESTION n° 1 - LIBELLE : Classification des récessions parodontales de Preston Miller

Note :

/20

Ne rien écrire ici

UNIVERSITE CLAUDE-BERNARD LYON I - FACULTE D'ODONTOLOGIE
EXAMEN DU CERTIFICAT DE SYNTHÈSE CLINIQUE ET THÉRAPEUTIQUE 2016-2017 (2^{ème} session)

NOM :

PRENOM :

EPREUVE DE PARODONTOLOGIE - QUESTION N° 2

EPREUVE DE PARODONTOLOGIE

Ne rien écrire ici

QUESTION n° 2 - LIBELLE : En présence d'une gingivite érythémateuse étendue, quelles sont les questions à poser pour établir votre diagnostic ? En l'absence de toute affection générale, quel est votre traitement ?

Note :

/20

Ne rien écrire ici

UNIVERSITE CLAUDE-BERNARD LYON I - FACULTE D'ODONTOLOGIE
EXAMEN DU CERTIFICAT DE SYNTHÈSE CLINIQUE ET THÉRAPEUTIQUE 2016-2017 (2^{ème} session)

NOM :

PRENOM :

EPREUVE DE PARODONTOLOGIE - QUESTION N° 3

Ne rien écrire ici

EPREUVE DE PARODONTOLOGIE

QUESTION n° 3 - LIBELLE : Face à une atteinte de furcation de classe I, sur la 1ère molaire mandibulaire, qu'entreprenez-vous comme examen et traitement ?

Note :

/20

Ne rien écrire ici

UNIVERSITE CLAUDE-BERNARD LYON I - FACULTE D'ODONTOLOGIE
EXAMEN DU CERTIFICAT DE SYNTHÈSE CLINIQUE ET THÉRAPEUTIQUE 2016-2017 (2^{ème} session)

NOM :

PRENOM :

EPREUVE DE PARODONTOLOGIE - QUESTION N° 4

EPREUVE DE PARODONTOLOGIE

Ne rien écrire ici

QUESTION n° 4 - LIBELLE : Une jeune femme de 31 ans très inquiète , consulte pour de multiples récessions parodontales mandibulaires. Aucune douleur n'est signalée, la gencive attachée est réduite à 2mm, les dents sont stables, et les récessions font 4mm de hauteur. Que décidez-vous ?

Note :

/20

Ne rien écrire ici

UNIVERSITE CLAUDE-BERNARD LYON I - FACULTE D'ODONTOLOGIE
EXAMEN DU CERTIFICAT DE SYNTHESE CLINIQUE ET THERAPEUTIQUE 2016-2017 (2ème session)

NOM :

PRENOM :

EPREUVE DE PROTHESES - QUESTION n° 1

EPREUVE DE PROTHESES

Ne rien écrire ici

QUESTION n° 1 - LIBELLE : Vous avez réalisé la pose d'une nouvelle prothèse complète maxillaire 72 heures auparavant. Le patient vient en consultation de contrôle et se plaint de douleurs au niveau zone antérieure du vestibule (cf photo). Quelle(s) étiologie(s) possible(s) ? Quelle(s) conduite(s) à tenir ?



Ne rien écrire ici

UNIVERSITE CLAUDE-BERNARD LYON I - FACULTE D'ODONTOLOGIE
EXAMEN DU CERTIFICAT DE SYNTHESE CLINIQUE ET THERAPEUTIQUE 2016-2017 (2ème session)

NOM :

PRENOM :

EPREUVE DE PROTHESES - QUESTION n° 2

EPREUVE DE PROTHESES

Ne rien écrire ici

QUESTION n° 2 - LIBELLE : Une patiente se présente en consultation pour un avis sur son sourire qu'elle trouve particulièrement disgracieux. Elle souhaite retrouver un 'beau sourire'. Quel diagnostic ? Quelle(s) proposition(s) thérapeutique(s) ? Quelles étapes de traitement ?



Ne rien écrire ici

UNIVERSITE CLAUDE-BERNARD LYON I - FACULTE D'ODONTOLOGIE
EXAMEN DU CERTIFICAT DE SYNTHESE CLINIQUE ET THERAPEUTIQUE 2016-2017 (2ème session)

NOM :

PRENOM :

EPREUVE DE PROTHESES - QUESTION n° 3

EPREUVE DE PROTHESES

Ne rien écrire ici

QUESTION n° 3 – : Le patient se présente en consultation avec une doléance esthétique sur 21 ainsi que certains 'gonflements récurrents ' dans la zone. Au vu de l'image clinique et des éléments radiographiques (extrait de panoramique et coupe vestibulo-palatine d'un scanner : quel diagnostic ? quel traitement immédiat et à long terme ?

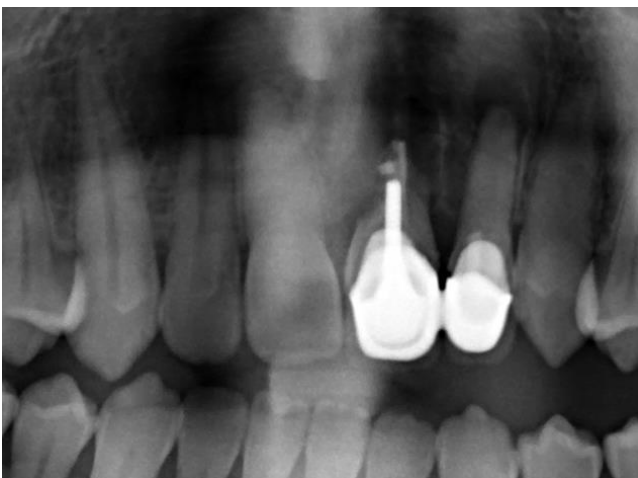

Ne rien écrire ici

UNIVERSITE CLAUDE-BERNARD LYON I - FACULTE D'ODONTOLOGIE
EXAMEN DU CERTIFICAT DE SYNTHESE CLINIQUE ET THERAPEUTIQUE 2016-2017 (2ème session)

NOM :

PRENOM :

EPREUVE DE PROTHESES - QUESTION n° 4

EPREUVE DE PROTHESES

Ne rien écrire ici

QUESTION n° 4 - LIBELLE : Quel choix de reconstruction prothétique ? quelles étapes de traitement ?

