

SUJET D'EXAMEN 2009-2010
1^{ère} session

Discipline : Anatomo-Pathologie

Durée : 1 h

Coefficient : 1

1- Les signes cliniques des parodontites et les facteurs aggravants. 10 pts. Dr C. Ribaux.

2- L'examen clinique de la gingivite ulcéro-nécrotique aigüe. 10 pts. Dr C. Ribaux.

SUJET D'EXAMEN 2009-2010

1^{ère} session

Discipline : Biomatériaux

Durée : 1 h

Coefficient : 2

➤ Correcteur : Docteur Patrick EXBRAYAT

Propriétés biologiques du titane pur et du titane allié Ti-6Al-4V (20 points)

➤ Correcteur : Docteur Brigitte GROSGOGEAT

1/ Discuter des propriétés électrochimiques des différents alliages prothétiques et de leurs conséquences cliniques. (14 points)

2/ Compléter la figure suivante en indiquant une légende et insistant sur les conséquences cliniques qui en découlent. (6 points)

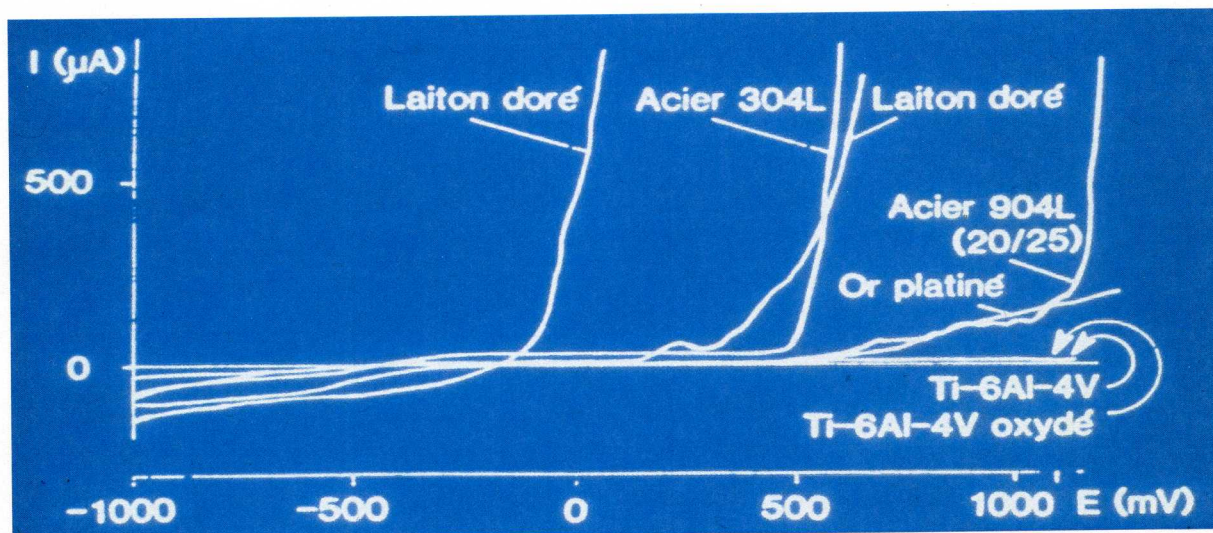

Vous devez impérativement rédiger sur une copie différente pour chaque correcteur

SUJET D'EXAMEN 2009-2010
1^{ère} session

Discipline : Chirurgie Buccale
Durée : 1 h 30
Coefficient : 3

➤ **Dr AG Chaux-Bodard**

QUESTION N° 1 (30 pts) : Une patiente de 50 ans se présente en consultation avec cette lésion de la face interne de joue.

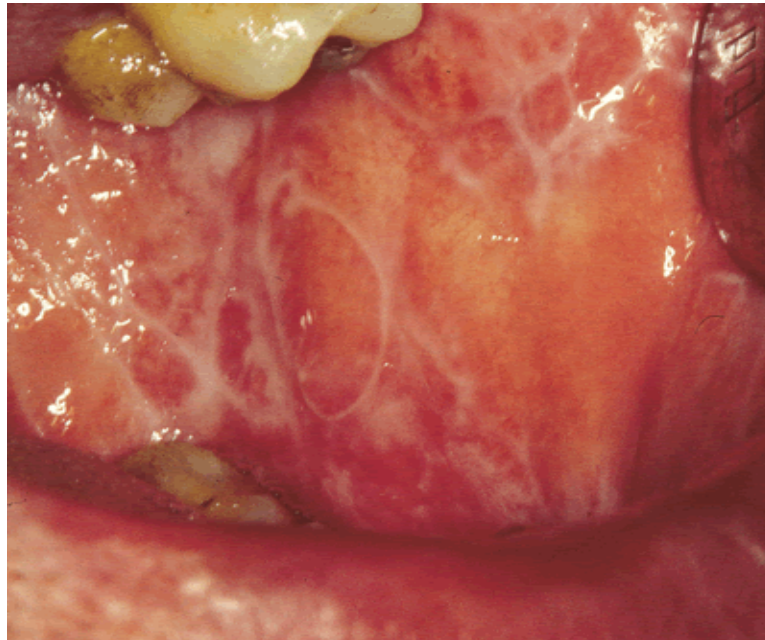

- 1- Décrire précisément la lésion (4 pts)
- 2- Quel diagnostic évoquez-vous ? (2 pt)
- 3- Quels symptômes vous décrit vraisemblablement la patiente ? (4 pts)
- 4- Quelles sont les étiologies de cette lésion ? (2 pt)
- 5- Quels diagnostics différentiels pouvez-vous évoquer ? (4 pts)
- 6- Quelle en est l'évolution ? (8 pts)
- 7- Quel traitement proposez-vous ? (6 pts)

QUESTION N °2 (10 pts) : Citer les différentes formes cliniques de la candidose buccale.

➤ **Dr JP Fusari**

QUESTION N° 3 (20 pts) : Diagnostic positif et traitement d'une névralgie faciale essentielle.

Vous devez impérativement répondre sur une copie différente pour chaque correcteur

Ne rien écrire ici

UNIVERSITE CLAUDE-BERNARD LYON I - FACULTE D'ODONTOLOGIE
EXAMEN DU CERTIFICAT DE SYNTHESE CLINIQUE ET THERAPEUTIQUE 2009-2010 (1^{ère} session)

NOM :

PRENOM :

EPREUVE DE CHIRURGIE BUCCALE- QUESTION n° 1

EPREUVE DE CHIRURGIE BUCCALE

Ne rien écrire ici

QUESTION n° 1 - LIBELLE : Signes cliniques et traitement d'une candidose orale

Note :

/20

Ne rien écrire ici

UNIVERSITE CLAUDE-BERNARD LYON I - FACULTE D'ODONTOLOGIE
EXAMEN DU CERTIFICAT DE SYNTHÈSE CLINIQUE ET THÉRAPEUTIQUE 2009-2010 (1^{ère} session)

NOM :

PRENOM :

ÉPREUVE de CHIRURGIE BUCCALE - QUESTION n° 2

ÉPREUVE DE CHIRURGIE BUCCALE

Ne rien écrire ici

QUESTION n° 2 - LIBELLE : Les différents stades de la cellulite d'origine dentaire

Note :

/20

Ne rien écrire ici

UNIVERSITE CLAUDE-BERNARD LYON I - FACULTE D'ODONTOLOGIE
EXAMEN DU CERTIFICAT DE SYNTHESE CLINIQUE ET THERAPEUTIQUE 2009-2010 (1^{ère} session)

NOM :

PRENOM :

EPREUVE DE CHIRURGIE BUCCALE - QUESTION n° 3

EPREUVE DE CHIRURGIE BUCCALE

Ne rien écrire ici

QUESTION n° 3 : LIBELLE : Indications du scanner X en chirurgie dentaire.

Note :

/20

Ne rien écrire ici

UNIVERSITE CLAUDE-BERNARD LYON I - FACULTE D'ODONTOLOGIE
EXAMEN DU CERTIFICAT DE SYNTHESE CLINIQUE ET THERAPEUTIQUE 2009-2010 (1^{ère} session)

NOM :

PRENOM :

EPREUVE D'ODONTOLOGIE CONSERVATRICE/ENDODONTIE - QUESTION n° 1

EPREUVE D'ODONTOLOGIE CONSERVATRICE/ENDODONTIE

Ne rien écrire ici

QUESTION n° 1 - LIBELLE : Lors d'une consultation, vous observez une 46 avec une restauration à l'amalgame volumineuse et défectueuse. Les tests de vitalité sont faibles mais positifs. Le test à la percussion axiale montre une discrète sensibilité et la palpation est négative. L'examen radiographique montre une restauration radioopaque proche de la pulpe associée à une hypercondensation apicale.

- Quelle(s) est (sont) votre (vos) hypothèse(s) diagnostique(s) ? (Diagnostic positif et différentiel)
- Quel(s) traitement(s) envisagez-vous ?

Note :

/20

Ne rien écrire ici

UNIVERSITE CLAUDE-BERNARD LYON I - FACULTE D'ODONTOLOGIE
EXAMEN DU CERTIFICAT DE SYNTHESE CLINIQUE ET THERAPEUTIQUE 2009-2010 (1^{ère} session)

NOM :

PRENOM :

EPREUVE D'ODONTOLOGIE CONSERVATRICE/ENDODONTIE - QUESTION n° 2

EPREUVE D'ODONTOLOGIE CONSERVATRICE/ENDODONTIE

Ne rien écrire ici

QUESTION n° 2 - LIBELLE : Un patient vient consulter suite à une agression. L'examen clinique révèle une fracture du tiers coronaire de 11 sans exposition pulpaire ainsi que de multiples fêlures amélares sur 21. Le patient a, en outre, récupéré le fragment fracturé de 11.

- Quels examens complémentaires réalisez-vous ? Pourquoi ?
- Quels sont les traitements restaurateurs possibles ?
- Quelles sont les étapes du traitement ?

Note :

/20

Ne rien écrire ici

UNIVERSITE CLAUDE-BERNARD LYON I - FACULTE D'ODONTOLOGIE
EXAMEN DU CERTIFICAT DE SYNTHESE CLINIQUE ET THERAPEUTIQUE 2009-2010 (1^{ère} session)

NOM :

PRENOM :

EPREUVE D'ODONTOLOGIE CONSERVATRICE/ENDODONTIE - QUESTION n° 3

EPREUVE D'ODONTOLOGIE CONSERVATRICE/ENDODONTIE

Ne rien écrire ici

QUESTION n° 3 - LIBELLE : Indication du traitement endodontique initial.

Note :

/20

Ne rien écrire ici

UNIVERSITE CLAUDE-BERNARD LYON I - FACULTE D'ODONTOLOGIE
EXAMEN DU CERTIFICAT DE SYNTHESE CLINIQUE ET THERAPEUTIQUE 2009-2010 (1^{ère} session)

NOM :

PRENOM :

EPREUVE D'ODONTOLOGIE CONSERVATRICE/ENDODONTIE - QUESTION n° 4

EPREUVE D'ODONTOLOGIE CONSERVATRICE/ENDODONTIE

Ne rien écrire ici

QUESTION n° 4 - LIBELLE : Attitudes thérapeutiques restauratrices chez les patients atteints de polycaries et procédures de suivi envisagées.

Note :

/20

Ne rien écrire ici

UNIVERSITE CLAUDE-BERNARD LYON I - FACULTE D'ODONTOLOGIE
EXAMEN DU CERTIFICAT DE SYNTHESE CLINIQUE ET THERAPEUTIQUE 2009-2010 (1^{ère} session)

NOM :

PRENOM :

EPREUVE D'ODONTOLOGIE PEDIATRIQUE - QUESTION n° 1

EPREUVE D'ODONTOLOGIE PEDIATRIQUE

Ne rien écrire ici

QUESTION n° 1 - Un jeune patient âgé de 8 ans se présente à votre cabinet suite à un traumatisme survenu 2 heures auparavant, à l'examen clinique vous observez une fracture amélo dentinaire avec exposition pulpaire de plus de 1 mm. Que faites-vous ? L'anamnèse ne révèle aucune pathologie générale.

Note :

/20

Ne rien écrire ici

UNIVERSITE CLAUDE-BERNARD LYON I - FACULTE D'ODONTOLOGIE
EXAMEN DU CERTIFICAT DE SYNTHESE CLINIQUE ET THERAPEUTIQUE 2009-2010 (1^{ère} session)

NOM :

PRENOM :

EPREUVE D'ODONTOLOGIE PEDIATRIQUE - QUESTION n° 2

EPREUVE D'ODONTOLOGIE PEDIATRIQUE

Ne rien écrire ici

QUESTION n° 2 - LIBELLE : Réalisation d'une pulpotomie sur dent lactéale.

Note :

/20

Ne rien écrire ici

UNIVERSITE CLAUDE-BERNARD LYON I - FACULTE D'ODONTOLOGIE
EXAMEN DU CERTIFICAT DE SYNTHESE CLINIQUE ET THERAPEUTIQUE 2009-2010 (1^{ère} session)

NOM :

PRENOM :

EPREUVE D'ORTHOPEDIE DENTO-FACIALE - QUESTION n° 1

EPREUVE D'ORTHOPEDIE DENTO-FACIALE

Ne rien écrire ici

QUESTION n° 1 - LIBELLE : Examen clinique d'un sujet présentant une typologie faciale hyperdivergente et une classe II squelettique.

Note :

/20

Ne rien écrire ici

UNIVERSITE CLAUDE-BERNARD LYON I - FACULTE D'ODONTOLOGIE
EXAMEN DU CERTIFICAT DE SYNTHESE CLINIQUE ET THERAPEUTIQUE 2009-2010 (1^{ère} session)

NOM :

PRENOM :

EPREUVE D'ORTHOPEDIE DENTO-FACIALE - QUESTION n° 2

EPREUVE D'ORTHOPEDIE DENTO-FACIALE

Ne rien écrire ici

QUESTION n° 2 - LIBELLE : Indications du traitement orthodontique des classes II par activateur. Description et mode d'action de l'appareil.

Note :

/20

Ne rien écrire ici

UNIVERSITE CLAUDE-BERNARD LYON I - FACULTE D'ODONTOLOGIE
EXAMEN DU CERTIFICAT DE SYNTHESE CLINIQUE ET THERAPEUTIQUE 2009-2010 (1ère session)

NOM :

PRENOM :

EPREUVE DE PARODONTOLOGIE - QUESTION n° 1

EPREUVE DE PARODONTOLOGIE

Ne rien écrire ici

QUESTION n° 1 - LIBELLE : Traitement d'une récession par lambeau bi-papillaire (schéma conseillé)

Note :

/20

Ne rien écrire ici

UNIVERSITE CLAUDE-BERNARD LYON I - FACULTE D'ODONTOLOGIE
EXAMEN DU CERTIFICAT DE SYNTHÈSE CLINIQUE ET THÉRAPEUTIQUE 2009-2010 (1ère session)

NOM :

PRENOM :

ÉPREUVE DE PARODONTOLOGIE - QUESTION n° 2

ÉPREUVE DE PARODONTOLOGIE

Ne rien écrire ici

QUESTION n° 2 - LIBELLE : Une jeune femme de 28 ans vient consulter pour réhabiliter ses 21 et 22 perdues à la suite d'un choc lors d'un accident de voiture. La 12 est saine et vitale, la 11 est nécrosée. Elle ne veut pas d'appareillage amovible. Quelles sont vos propositions ?

Note :

/20

Ne rien écrire ici

UNIVERSITE CLAUDE-BERNARD LYON I - FACULTE D'ODONTOLOGIE
EXAMEN DU CERTIFICAT DE SYNTHESE CLINIQUE ET THERAPEUTIQUE 2009-2010 (1ère session)

NOM :

PRENOM :

EPREUVE DE PARODONTOLOGIE - QUESTION n° 3

EPREUVE DE PARODONTOLOGIE

Ne rien écrire ici

QUESTION n° 3 - LIBELLE : Citez les différentes étapes de réalisation d'une élongation coronaire pour une première prémolaire supérieure.

Note :

/20

Ne rien écrire ici

UNIVERSITE CLAUDE-BERNARD LYON I - FACULTE D'ODONTOLOGIE
EXAMEN DU CERTIFICAT DE SYNTHÈSE CLINIQUE ET THÉRAPEUTIQUE 2009-2010 (1ère session)

NOM :

PRENOM :

ÉPREUVE DE PARODONTOLOGIE - QUESTION n° 4

ÉPREUVE DE PARODONTOLOGIE

Ne rien écrire ici

QUESTION n° 4 - LIBELLE : Quelle attitude adopter en regard d'une parodontite chronique installée chez un patient diabétique non stabilisé.

Note :

/20

Ne rien écrire ici

UNIVERSITE CLAUDE-BERNARD LYON I - FACULTE D'ODONTOLOGIE
EXAMEN DU CERTIFICAT DE SYNTHESE CLINIQUE ET THERAPEUTIQUE 2009-2010 (1ère session)

NOM :

PRENOM :

EPREUVE DE PROTHESES - QUESTION n° 1

EPREUVE DE PROTHESES

Ne rien écrire ici

QUESTION n° 1 - LIBELLE : Posture et occlusion : explications et conséquences cliniques (justifiez vos réponses)

Note :

/20

Ne rien écrire ici

UNIVERSITE CLAUDE-BERNARD LYON I - FACULTE D'ODONTOLOGIE
EXAMEN DU CERTIFICAT DE SYNTHESE CLINIQUE ET THERAPEUTIQUE 2009-2010 (1ère session)

NOM :

PRENOM :

EPREUVE DE PROTHESES - QUESTION n° 2

EPREUVE DE PROTHESES

Ne rien écrire ici

**QUESTION n° 2 - LIBELLE : Articulé de Tench en prothèse complète : quand, comment, pourquoi ?
(justifiez vos réponses)**

Note :

/20

Ne rien écrire ici

UNIVERSITE CLAUDE-BERNARD LYON I - FACULTE D'ODONTOLOGIE
EXAMEN DU CERTIFICAT DE SYNTHESE CLINIQUE ET THERAPEUTIQUE 2009-2010 (1ère session)

NOM :

PRENOM :

EPREUVE DE PROTHESES - QUESTION n° 3

EPREUVE DE PROTHESES

Ne rien écrire ici

QUESTION n° 3 - LIBELLE : Chronologie des contrôles lors de l'essayage d'un biscuit

Note :

/20

Ne rien écrire ici

UNIVERSITE CLAUDE-BERNARD LYON I - FACULTE D'ODONTOLOGIE
EXAMEN DU CERTIFICAT DE SYNTHESE CLINIQUE ET THERAPEUTIQUE 2009-2010 (1ère session)

NOM :

PRENOM :

EPREUVE DE PROTHESES - QUESTION n° 4

EPREUVE DE PROTHESES

Ne rien écrire ici

QUESTION n° 4 - LIBELLE : Gestion des édentements postérieurs en prothèse partielle, choix des crochets, (justifiez vos réponses)

Note :

/20

Ne rien écrire ici

UNIVERSITE CLAUDE-BERNARD LYON I - FACULTE D'ODONTOLOGIE
EXAMEN DU CERTIFICAT DE SYNTHESE CLINIQUE ET THERAPEUTIQUE 2009-2010 (1ère session)

NOM :

PRENOM :

EPREUVE DE PROTHESES - QUESTION n° 5

EPREUVE DE PROTHESES

Ne rien écrire ici

QUESTION n° 5 - LIBELLE : Différences entre coiffes céramo-céramiques et céramo-métalliques ;
incidence sur l'étanchéité (justifiez vos réponses)

Note :

/20

5^{ème} ANNEE-D3

SUJET D'EXAMEN 2009-2010 1ère session

Discipline : **ERGONOMIE**

Durée : **1 h**

Coefficient : **1**

QUESTION 1 : (6 points)

Quelles sont les positions de travail recommandées au cabinet dentaire afin de préserver son dos ?

QUESTION 2 : (8 points)

Décrivez l'organisation de la salle de soins : quels critères doit-on prendre en compte afin d'optimiser l'espace disponible ?

QUESTION 3 : (6 points)

Expliquez la notion d' « ergosepsie » et comment la mettre en œuvre au cabinet dentaire

5^{ème} ANNEE-D3

SUJET D'EXAMEN 2009-2010 1^{ère} session

Discipline : IMPLANTOLOGIE

Durée : 1 h

Coefficient : 2

Question n°1 : Docteur Patrick EXBRAYAT (25 points)

Décrire les 2 principales techniques d'empreinte en implantologie, avec leurs avantages et inconvénients

Question n°2 : Docteur Patrick EXBRAYAT (15 points)

Enumérer les différentes étapes du diagnostic et du traitement du remplacement implanto-prothétique d'une 46 unitaire

SUJET D'EXAMEN 2009-2010
1^{ère} session

Discipline : Odontologie Conservatrice Endodontie

Durée : 1 h 30

Coefficient : 1,5

Responsable : Pr Pierre FARGE

QUESTION N°1

Le point de contact en odontologie restauratrice : importance, pathologie, réalisation pratique **(10 points)**

QUESTION N°2

Les techniques d'éclaircissement externe : indications, contre indication, mise en œuvre **(10 points)**

QUESTION N°3

Indications et limites des techniques de rotation continue en endodontie **(10 points)**

Vous devez impérativement rédiger sur une copie différente pour chaque question

5^{ème} ANNEE-D3

SUJET D'EXAMEN 2009-2010 1^{ère} session

Discipline : Odontologie Gériatrique

Durée : 45 mn

Coefficient : 1

Question 1 : Dr P. RODIER

Conséquences sur le parodonte du processus de sénescence humain **(10 points)**

Question 2 : Pr C. MILLET

Les principes de réalisation d'une prothèse fixée chez la personne âgée. **(10 points)**

**Vous devez impérativement répondre sur une copie différente
pour chaque correcteur**

| |
|----------------------------|
| D2 – SESSION DE MAI |
|----------------------------|

NOM DE L'ÉPREUVE : **Odontologie pédiatrique**

DURÉE : 1h30

COEFFICIENT : 3

NOM DU CORRECTEUR (pour chaque question) :

NOMBRE DE POINTS ATTRIBUES (à chaque question) :

Utiliser une copie par correcteur

Pr J-J. Morrier :

Question 1 : Paracétamol chez l'enfant : indications, règles de posologie (8 points)

Question 2 : Les caries précoces de l'enfant (12 points)

Question 3 : Couronne préformée pour molaire temporaire : protocole opératoire (10 points)

Dr E. Bittar :

Question 4 : Fractures coronaires avec effraction pulpaire des dents permanentes
Conduite à tenir et traitement (20 points)

Question 5 : Description de l'examen clinique du jeune enfant suite à un traumatisme de dents
lactéales (10 points)

SUJET D'EXAMEN 2009-2010
1^{ère} session

Discipline : Odontologie Pédiatrique (2ème semestre)

Durée : 1 h

Coefficient : 1

Correcteur : Pr Jean-Jacques Morrier

Question 1 : L'enfant asthmatique : incidences bucco-dentaires et conduite à tenir au cabinet dentaire (8 points)

Question 2 : Sédation consciente par le MEOPA : définition, avantages, inconvénients, indications et contre-indications (12 points)

SUJET D'EXAMEN 2009-2010
1^{ère} session

Discipline : Odontologie Prothétique (1^{er} semestre)

Durée : 1 h

Coefficient : 1

Question 1 - Dr G. VIGUIE (10 points)

Indications des différents attachements en PPAM.

Question 2 – Pr C. MILLET (10 points)

Mise en œuvre d'une prothèse complète immédiate d'usage.

**Vous devez impérativement répondre sur une copie différente
pour chaque correcteur**

5^{ème} ANNEE-D3

SUJET D'EXAMEN 2009-2010 1^{ère} session

Discipline : Odontologie Prothétique (2^{ème} semestre)

Durée : 1 h

Coefficient : 1

Pr. Guillaume Malquarti (coeff. 0,5)

Dans la conception des bridges collés, l'objectif majeur est de minimiser les contraintes appliquées à la colle ; justifiez et expliquez comment.

Dr. Philippe Gerentes (coeff. 0,5)

Description du protocole de réalisation d'un onlay céramique de la préparation à la pose.

5^{ème} ANNEE-D3

SUJET D'EXAMEN 2009-2010 1^{ère} session

Discipline : Parodontologie

Durée : 1 h

Coefficient : 1

Question N°1 (10 points) (Correcteur : Dr B. DURAND)

En utilisant schéma et texte, décrire les incisions de Zuchelli dans le cadre d'un lambeau positionné coronairement.

Question N°2 (10 points) (Correcteur : Dr B. DURAND)

Décrire les différentes méthodes de prélèvement d'un greffon conjonctif palatin.

Ne rien inscrire dans ce cadre

NOM :

Prénom :

Epreuve de Parodontologie 2^{ème} semestre – 2009-2010 (1^{ère} session)

Ne rien inscrire dans ce cadre

Q1 : 6 points

Limites et alternatives à l'élongation coronaire au niveau du bloc incisivo-canin maxillaire ?

Q2 : 7 points

Gestion de l'esthétique parodontale de la réhabilitation de la 11 par prothèse conjointe dento-portée : choix et description de la technique et schéma des éventuelles traits d'incisions

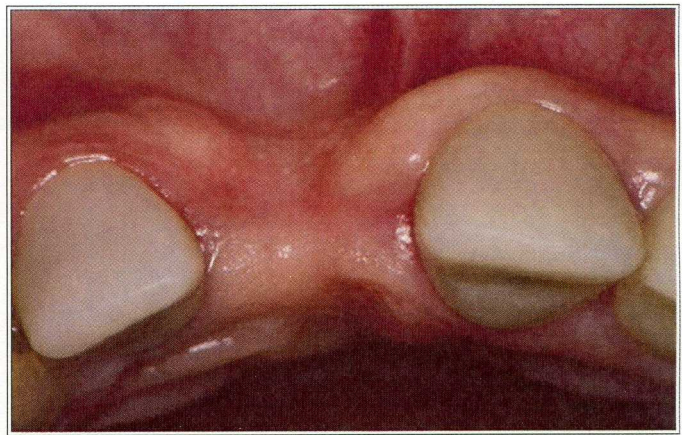
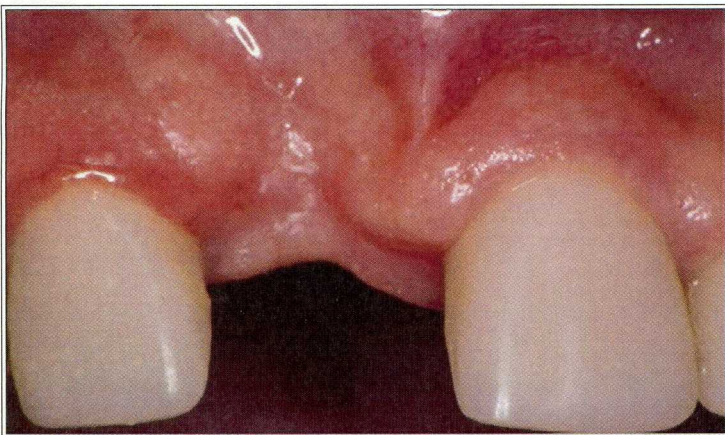

Q3 : 7 points

Dans quelles situations cliniques et radiologiques est-il intéressant d'utiliser des techniques de RTG lors de chirurgie d'assainissement parodontale ?

Correcteur : Dr Damien FEUILLET

Discipline : Pathologie Médicale et Chirurgicale
Durée : 1 h
Coefficient : 1

Dossier clinique-Professeur Sève (10 points)

Madame H, 59 ans vous consulte une sensation de bouche sèche depuis 4 mois. Elle est obligée de boire souvent, et d'humidifier sa bouche au cours des repas. Elle présente des caries, alors que son hygiène dentaire est irréprochable.

Elle décrit par ailleurs une sensation de sables dans les yeux depuis 6 mois avec des kératites à répétitions.

Son médecin traitant a fait réaliser un bilan de santé la semaine dernière et elle est inquiète d'une baisse des globules rouges. Elle aimerait votre avis.

La prise de sang montre les résultats suivants

Vitesse de Sédimentation des Globules Rouges = 20 mm à la première heure
Protéine C réactive = 3 mg/L (N<5 mg/L)
Hémoglobine = 105 g/L
Volume globulaire moyen = 75 u3 (N = 80-100)
Taux corpusculaire moyen en hémoglobine = 25 pg (N>27)
Plaquettes = 350 G/L (N=150-450)
Globules blancs normaux

Le reste de l'hémogramme sanguin, le ionogramme sanguin avec dosage de la créatinine, glycémie, le bilan hépatique sont normaux.

L'examen dentaire et stomatologique est strictement normal, n'apportant pas d'explication à ces symptômes.

Question 1 : Quels symptômes présentent la patiente? Quelles questions allez vous à la patiente pour orienter votre diagnostic ?

L'interrogatoire rapporte un épisode de gonflements des joues bilatérales et la survenue lors du dernier hiver de douleurs des doigts survenue par crises : « les doigts étaient blancs presque morts lorsque je sortais dehors, puis rouges avec une douleur intense. »

Question 2 : Quel est alors votre diagnostic pour rendre compte des symptômes de Madame H? Justifiez. Comment confirmez vous votre diagnostic?

Question 3 : Le diagnostic est confirmé. La patiente vous interroge sur les manifestations associées et les complications de la maladie. Que lui répondez vous?

Question 4 : Interprétez le bilan biologique pratiqué en ville. Quelle étiologie évoquez-vous en premier lieu ? Comment confirmez vous votre diagnostic ?

Votre diagnostic se confirme.

Question 5 : Quelles en sont les principales causes ? Quel(s) examen(s) envisagez vous sachant que la patiente est ménopausée?

Question rédactionnelle – Pr Gueyffier - (10 points)

Indiquez en donnant leur définition les trois principaux facteurs de confusion dans l'évaluation de l'effet d'une thérapeutique. Précisez les différents procédés méthodologiques mis en œuvre pour contrôler l'impact de ces facteurs.

Vous devez répondre impérativement sur une copie différente pour chaque correcteur

Ne rien inscrire dans ce cadre

NOM :

Prénom :

Epreuve de SANTE PUBLIQUE – 2009-2010 (1^{ère} session)

Ne rien inscrire dans ce cadre

Santé Publique – Session 1^{ère} session 2009-2010

Entourez les BONNES réponses. De 1 à 5 bonnes réponses par question

Note sur 20 points

1/ L'objectif des politiques de santé consiste actuellement à favoriser :

- A. Une réduction des inégalités des populations devant la maladie
- B. Une amélioration globale de la santé des populations
- C. Une accessibilité géographique aux soins
- D. Une accessibilité économique aux soins
- E. Une politique de prévention et de promotion de la santé axée sur les populations à risque

2/ L'amélioration constatée de la santé dentaire des enfants - qui se caractérise par une diminution de la carie - est due à:

- A. Une l'amélioration du niveau de vie et une l'utilisation généralisée du sel fluoré
- B. Une augmentation significative du nombre de dentistes depuis une trentaine d'année
- C. Une capacité de financement et de prise en charge accrue de la part de l'état
- D. Un matériel dentaire de plus en plus performant à la disposition des dentistes
- E. Des populations de plus en plus sensibilisées aux problèmes dentaires

Ne rien inscrire dans ce cadre

NOM :

Prénom :

Epreuve de SANTE PUBLIQUE – 2009-2010 (1^{ère} session)

3/ L'amélioration constatée de la santé dentaire des adultes est due à:

- A. Une l'amélioration du niveau de vie
- B. Une augmentation significative du nombre de dentistes depuis une trentaine d'année
- C. Une capacité de financement et de prise en charge accrue de la part de l'état
- D. Un matériel dentaire de plus en plus performant à la disposition des dentistes
- E. Des populations de plus en plus sensibilisées aux problèmes dentaires

4/ La situation dentaire actuelle se caractérise par le fait que :

- A. La grande majorité des besoins dentaires des adultes, qui gardent d'avantage de dents fonctionnelles, ont été réglés par la profession
- B. 10% des enfants d'aujourd'hui ont un profil carieux similaire à ceux des enfants des années 1970
- C. 75% des enfants actuellement sont indemnes de carie
- D. Les personnes âgées, du fait du vieillissement des populations, vont représenter un marché important en termes de besoins dentaires
- E. Les enfants d'aujourd'hui on un indice CAO à 12 ans qui n'a jamais été aussi faible et qui continue de baisser. Il est proche de 1,4.

5/ Santé bucco-dentaire, état général, qualité de vie : vieillissement des populations

- A. Que les problèmes bucco-dentaires du 4eme âge ne concerneront pas la pratique libérale telle qu'elle se conçoit actuellement, mais une autre forme de prise en charge
- B. Que les problèmes bucco-dentaires du 4eme âge du fait de l'augmentation de l'espérance de vie va représenter une activité supplémentaire importante
- C. Que des disciplines comme la parodontologie ne pourront constituer à elle seule un « marché » sauf pour un nombre restreint de praticiens « spécialistes »
- D. Que des disciplines comme l'implantologie vont constituer dans les 20 ans une source de revenu croissante
- E. Que les actes prothétiques chez les plus de 45 ans qui constituent actuellement le 2/3 de notre activité, et les 1/3 des revenus, auront considérablement diminué d'ici 2025

Ne rien inscrire dans ce cadre

NOM :

Prénom :

Epreuve de SANTE PUBLIQUE – 2009-2010 (1^{ère} session)

6/ L'évolution des dépenses en soins dentaires

- A. Les dépenses dentaires selon l'âge augmentent régulièrement depuis la naissance pour atteindre un pic à 65 ans et régresser ensuite
- B. Le profil des dépenses de soins dentaires était similaire entre les années 1970,1980 et 1991
- C. Les dépenses des populations actuelles se caractérisent par des dépenses ciblées sur les besoins prothétiques esthétiques
- D. Les recettes moyennes des chirurgiens dentistes augmentent régulièrement depuis 15 ans et devraient poursuivre une croissance significative pour les 15 prochaines années
- E. Les charges professionnelles des chirurgiens-dentistes libéraux ne cessent d'augmenter depuis 1986 et elle prend de l'ampleur par rapport à la valeur des dépenses.

7/ Démographie professionnelle

- A. La problématique de dentaire est superposable à la problématique de la médecine : il y a donc un intérêt à avoir la même politique en matière de numerus clausus
- B. Aucun pays européen libéral n'a pu clairement résoudre les déficits de répartition géographique
- C. L'accélération des départs en retraite va se creuser malgré l'augmentation du numerus clausus
- D. 30000 dentistes sont actuellement en activité, 50% vont partir à la retraite dans les 15 ans
- E. La démographie professionnelle est à dissocier des dossiers de financement de retraite

8/ Les perspectives professionnelles doivent tenir compte que :

- A. L'enseignement de la profession de santé dentaire est à refondre en tenant compte de l'évolution des besoins des populations
- B. La profession dentaire va devoir anticiper une crise majeure en l'occurrence la faillite de la sécurité sociale
- C. Le système libéral se caractérise par la liberté d'installation, le libre choix du praticien, la liberté de réalisations des actes
- D. Le maintien d'un nombre équivalent de dentistes dans les prochaines années sera une opportunité de compenser l'augmentation des cotisations retraites
- E. La mise en place d'un système de retraite par capitation devra permettre de diminuer les charges

Ne rien inscrire dans ce cadre

NOM :

Prénom :

Epreuve de SANTE PUBLIQUE – 2009-2010 (1^{ère} session)

9/ Consommation dentaire

- A. Les jeunes et adolescents dépensent en moyenne 10% de plus en soins dentaires que les adultes
- B. Les dépenses en soins dentaires selon l'âge sont similaires entre 1970, 1980 et 1991
- C. Les dépenses en soins dentaires sont fortement influencées par les besoins prothétiques
- D. Les implants représentent à ce jour 18% des dépenses de réhabilitation dentaire chez les adultes
- E. Les chirurgiens-dentistes ont majoritairement signé une convention avec l'Assurance Maladie, permettant ainsi à leurs patients d'être remboursés à 70% des tarifs de base

10/ Les caractéristiques professionnelles des chirurgiens dentistes sont :

- A. La répartition des chirurgiens dentistes selon le mode d'exercice est de : 47% individuel, 33,5% en association, 7% en salariat
- B. Le nombre de dentistes actuellement est de 40707, 1800 sont spécialistes en ODF pour une densité nationale globale qui est environ de 1 pour 1200 habitants
- C. Le nombre d'habitants par praticien varie en France de 1/998 (Provence-Alpes Côte d'Azur) à 1/2394 (Picardie)
- D. Tout chirurgien dentiste peut opter pour un régime non conventionné. Dans ce cas, il fixe librement ses honoraires avec tact et mesure et supporte l'intégralité de ses cotisations sociales. Les patients ne sont pas remboursés, ou sur la base des tarifs d'autorité très faibles
- E. Tout chirurgien dentiste peut opter pour un régime avec un droit au dépassement

Ne rien inscrire dans ce cadre

NOM :

Prénom :

Epreuve de SANTE PUBLIQUE – 2009-2010 (1^{ère} session)

11/ Organisation du financement des soins dentaires

- A. Les chirurgiens-dentistes ont majoritairement signé une convention avec l'Assurance Maladie, permettant ainsi à leurs patients d'être remboursés à 70% des tarifs de base
- B. La participation de la Sécurité Sociale dans le financement de la consommation dentaire évolue vers une diminution
- C. La participation des ménages est plus importante depuis 20 ans dans le financement des services dentaires
- D. La part des dépenses publiques – Etat et collectivités locales – est quasi inexistante : de 0,2% en 1992, celle-ci représente 0,5% du financement en 2002.
- E. C'est la montée en charge de la CMU, en vigueur à partir du 1^{er} janvier 2000 qui a permis une prise en charge des plus démunis.

12/ Les dépenses des chirurgiens dentistes par poste

- A. Le poste achats, qui concerne les fournitures et matériels dentaires, est toujours le plus coûteux, mais son importance tend à diminuer du fait de l'augmentation des autres postes.
- B. Le plateau technique d'un cabinet dentaire devient de plus en plus élaboré et de plus en plus coûteux.
- C. La valeur des charges professionnelles des chirurgiens-dentistes libéraux a quasiment doublé de 1986 à 2001, la. Elle n'était que de 59 028 euros en 1986.
- D. Le poste, en terme de proportion, ayant le plus augmenté depuis 1986 est celui des impôts et taxes
- E. 50% des cabinets dentaires sont dépourvus d'assistantes dentaires

Ne rien inscrire dans ce cadre

NOM :

Prénom :

Epreuve de SANTE PUBLIQUE – 2009-2010 (1^{ère} session)

13/ Quels sont parmi les suivants les risques couverts par la sécurité sociale ?

- A. La famille
- B. La maternité
- C. L'invalidité
- D. Les accidents du travail
- E. Le chômage

14/ Quelles sont les caractéristiques originelles du modèle « bismarckien » de protection sociale?

- A. Il est géré par les partenaires sociaux et l'état
- B. Son financement est assuré par des cotisations sur les salaires
- C. Il assure une protection contre le chômage
- D. Les droits sociaux sont acquis par l'exercice d'une activité salariée, ou un lien de pérennité avec le travailleur
- E. Il est financé par l'impôt.

15/ Le marché est régulé par les lois de :

- A. L'offre et de la demande
- B. Les lois de la formation des prix
- C. La répartition des revenus liés au travail
- D. L'épargne des ménages et des entreprises
- E. La demande induite par les professions de santé

16/ La consommation médicale totale comprend:

- A. La consommation de soins hospitaliers
- B. Le service de transports des malades
- C. La protection maternelle et infantile
- D. Les services de prévention collective
- E. Le budget de fonctionnement de la recherche

Ne rien inscrire dans ce cadre

NOM :

Prénom :

Epreuve de SANTE PUBLIQUE – 2009-2010 (1^{ère} session)

17/La consommation médicale totale comprend :

- A. Les services de santé préventive
- B. Les services de médecine scolaire
- C. Les médicaments
- D. Les indemnités journalières des arrêts de travail
- E. Les services de transport des malades

18/ La consommation courante de santé se compose :

- A. Des dépenses de prévention
- B. Des dépenses de soins et de biens pour les malades
- C. Des missions de santé publique à caractère général
- D. Des dépenses de soins dentaires
- E. Des dépenses de recherche dans le secteur médical et pharmaceutique

19/ Dépenses de santé

- A. Les dépenses de santé ont cessé d'augmenter au cours des 5 dernières années
- B. Les dépenses de santé représentent 10% du P.I.B. en France en 2004
- C. Les dépenses de santé représentent 3% du P.I.B. en France en 2004
- D. La France est le seul pays pour lequel les dépenses de santé sont aussi élevées
- E. La consommation médicale totale est supérieure à la consommation courante de santé

20/ Financement de la santé

- A. Les soins ambulatoires correspondent au premier poste de dépense dans la consommation médicale totale
- B. Les dépenses d'hospitalisation sont le principal poste de dépense dans la consommation médicale totale
- C. La profession médicale ralentit la consommation d'offre et de service par le phénomène de demande induite
- D. Le domaine dentaire est le premier domaine concerné par le renoncement aux soins pour des raisons financières
- E. Les dépenses dentaires n'ont cessé d'augmenter au cours des 10 dernières années

SUJET D'EXAMEN 2009-2010
2ème session

Discipline : Anatomopathologie

Durée : 1 h

Coefficient : 1

Correcteur : Dr JF KELLER

1 : Enumérer les différents stades de la gingivite chronique et leurs principales caractéristiques histopathologiques. (/10)

2 : Histopathologie et évolution de la lésion établie. (/5)

3 : Etiologie de la gingivite initiale chronique simple. (/5)

SUJET D'EXAMEN 2009-2010
2ème session

Discipline : **Biomatériaux**

Durée : **1 h**

Coefficient : **2**

Question n°1 : **Docteur Patrick EXBRAYAT**

Propriétés biologiques du titane pur et du titane allié Ti-6Al-4V **(20 points)**

Question n°2 : **Docteur Brigitte GROSGOGEAT**

Donner la définition d'une anode et d'une cathode. Expliquer l'importance du rapport de surface entre l'anode et la cathode en insistant sur les conséquences cliniques **(20 points)**

**Vous devez répondre sur une copie différente
pour chaque correcteur**

5^{ème} ANNEE-D3

2^{ème} SESSION

SUJET D'EXAMEN 2009-2010 2ème session

Discipline : Chirurgie Buccale

Durée : 1 h 30

Coefficient : 3

Dr AG Chaux- Bodard

QUESTION (40 pts) : Les lésions précancéreuses de la cavité buccale : définition et classification.

Dr B Souchère

QUESTION (20 pts) : Un jeune patient vient au cabinet accompagné de sa mère pour des dents lactéales mobiles et hémorragiques suite à une chute de vélo. Il présente une plaie au menton suturée aux urgences. A l'examen buccal, l'ouverture buccale est limitée et l'enfant se plaint d'une douleur préauriculaire gauche.

Quel diagnostic suspectez-vous ?

Quel examen complémentaire demandez-vous pour confirmer ce diagnostic ?

En cas de diagnostic posé, quel en est le principe thérapeutique et les séquelles possibles ?

Vous devez impérativement répondre sur une copie différente pour chaque correcteur

Ne rien écrire ici

UNIVERSITE CLAUDE-BERNARD LYON I - FACULTE D'ODONTOLOGIE
EXAMEN DU CERTIFICAT DE SYNTHESE CLINIQUE ET THERAPEUTIQUE 2009-2010 (2^{ème} session)

NOM :

PRENOM :

EPREUVE DE CHIRURGIE BUCCALE- QUESTION n° 1

EPREUVE DE CHIRURGIE BUCCALE

Ne rien écrire ici

QUESTION n° 1 - citer des lésions de la muqueuse buccale formant une érosion

Note :

/20

Ne rien écrire ici

UNIVERSITE CLAUDE-BERNARD LYON I - FACULTE D'ODONTOLOGIE
EXAMEN DU CERTIFICAT DE SYNTHESE CLINIQUE ET THERAPEUTIQUE 2009-2010 (2^{ème} session)

NOM :

PRENOM :

EPREUVE de CHIRURGIE BUCCALE - QUESTION n° 2

EPREUVE DE CHIRURGIE BUCCALE

Ne rien écrire ici

QUESTION n° 2 - LIBELLE : Patients à risque d'endocardite infectieuse : établir la prémédication pré-chirurgicale et citer les chirurgies contre-indiquées.

Note :

/20

Ne rien écrire ici

UNIVERSITE CLAUDE-BERNARD LYON I - FACULTE D'ODONTOLOGIE
EXAMEN DU CERTIFICAT DE SYNTHESE CLINIQUE ET THERAPEUTIQUE 2009-2010 (2^{ème} session)

NOM :

PRENOM :

EPREUVE DE CHIRURGIE BUCCALE - QUESTION n° 3

EPREUVE DE CHIRURGIE BUCCALE

Ne rien écrire ici

QUESTION n° 3 - LIBELLE : quels sont les différents stades d'évolution de la cellulite d'origine dentaire.

Note :

/20

Ne rien écrire ici

UNIVERSITE CLAUDE-BERNARD LYON I - FACULTE D'ODONTOLOGIE
EXAMEN DU CERTIFICAT DE SYNTHÈSE CLINIQUE ET THÉRAPEUTIQUE 2009-2010 (2^{ème} session)

NOM :

PRENOM :

ÉPREUVE D'ODONTOLOGIE CONSERVATRICE/ENDODONTIE - QUESTION n° 1

ÉPREUVE D'ODONTOLOGIE CONSERVATRICE/ENDODONTIE

Ne rien écrire ici

QUESTION n° 1 - LIBELLE :. Un patient ayant été traité il y a 25 ans par radiothérapie pour un cancer oropharyngé, vient consulter suite à l'apparition de douleurs spontanées irradiantes au niveau molaire mandibulaire droit. L'examen clinique révèle de volumineuses caries au niveau des collets.

- Quel type d'anesthésie utilisez-vous pour traiter les caries dans les secteurs molaires mandibulaires ?
- Quelle est votre attitude thérapeutique vis-à-vis des polycaries ?

Note :

/20

Ne rien écrire ici

UNIVERSITE CLAUDE-BERNARD LYON I - FACULTE D'ODONTOLOGIE
EXAMEN DU CERTIFICAT DE SYNTHESE CLINIQUE ET THERAPEUTIQUE 2009-2010 (2^{ème} session)

NOM :

PRENOM :

EPREUVE D'ODONTOLOGIE CONSERVATRICE/ENDODONTIE - QUESTION n° 2

EPREUVE D'ODONTOLOGIE CONSERVATRICE/ENDODONTIE

Ne rien écrire ici

QUESTION n° 2 - LIBELLE : Un e patiente vient consulter pour « un bouton blanc » situé entre 25 et 26, toutes 2 couronnées. L'examen radiographique montre l'absence de traitement de la racine mésiovestibulaire associée à une lésion radioclaire sur 26 et un volumineux tenon radiculaire associé à une lésion en « doigt de gant » sur 25.

- Quels examens complémentaires envisagez-vous ?
- Quelles pathologies comptez-vous mettre en évidence ?

Note :

/20

Ne rien écrire ici

UNIVERSITE CLAUDE-BERNARD LYON I - FACULTE D'ODONTOLOGIE
EXAMEN DU CERTIFICAT DE SYNTHESE CLINIQUE ET THERAPEUTIQUE 2009-2010 (2^{ème} session)

NOM :

PRENOM :

EPREUVE D'ODONTOLOGIE CONSERVATRICE/ENDODONTIE - QUESTION n° 3

Ne rien écrire ici

EPREUVE D'ODONTOLOGIE CONSERVATRICE/ENDODONTIE

QUESTION n° 3 - LIBELLE : Quels sont les critères d'ajustage du maître-cône ?
Quels sont les critères d'obturation d'un traitement endodontique ?

Note :

/20

Ne rien écrire ici

UNIVERSITE CLAUDE-BERNARD LYON I - FACULTE D'ODONTOLOGIE
EXAMEN DU CERTIFICAT DE SYNTHESE CLINIQUE ET THERAPEUTIQUE 2009-2010 (2^{ème} session)

NOM :

PRENOM :

EPREUVE D'ODONTOLOGIE CONSERVATRICE/ENDODONTIE - QUESTION n° 4

EPREUVE D'ODONTOLOGIE CONSERVATRICE/ENDODONTIE

Ne rien écrire ici

QUESTION n° 4 – LIBELLE : Contre-indications des techniques d'éclaircissement.

Note :

/20

Ne rien écrire ici

UNIVERSITE CLAUDE-BERNARD LYON I - FACULTE D'ODONTOLOGIE
EXAMEN DU CERTIFICAT DE SYNTHESE CLINIQUE ET THERAPEUTIQUE 2009-2010 (2^{ème} session)

NOM :

PRENOM :

EPREUVE D'ODONTOLOGIE PEDIATRIQUE - QUESTION n° 1

EPREUVE D'ODONTOLOGIE PEDIATRIQUE

Ne rien écrire ici

1. **QUESTION n° 1 - LIBELLE** : Un patient âgé de 4 ans se présente à votre cabinet. Il se plaint de douleurs dans le secteur 7 surtout après les repas. La radiographie montre une lésion radio claire apicale sur la 74 ainsi qu'une lésion carieuse distotriturante juxta pulpaire. La 75 présente une lésion carieuse mésio occlusale juxta pulpaire.
Plan de traitement.
L'anamnèse ne révèle aucune pathologie générale.

Note :

/20

Ne rien écrire ici

UNIVERSITE CLAUDE-BERNARD LYON I - FACULTE D'ODONTOLOGIE
EXAMEN DU CERTIFICAT DE SYNTHESE CLINIQUE ET THERAPEUTIQUE 2009-2010 (2^{ème} session)

NOM :

PRENOM :

EPREUVE D'ODONTOLOGIE PEDIATRIQUE - QUESTION n° 2

EPREUVE D'ODONTOLOGIE PEDIATRIQUE

Ne rien écrire ici

QUESTION n° 2 - LIBELLE : Indication et mise œuvre d'un coiffage pulpaire sur molaire définitive.

Note :

/20

Ne rien écrire ici

UNIVERSITE CLAUDE-BERNARD LYON I - FACULTE D'ODONTOLOGIE
EXAMEN DU CERTIFICAT DE SYNTHESE CLINIQUE ET THERAPEUTIQUE 2009-2010 (2^{ème} session)

NOM :

PRENOM :

EPREUVE D'ORTHOPEDIE DENTO-FACIALE - QUESTION n° 1

EPREUVE D'ORTHOPEDIE DENTO-FACIALE

Ne rien écrire ici

QUESTION n° 1 - LIBELLE : Indications du traitement orthodontique précoce

Note :

/20

Ne rien écrire ici

UNIVERSITE CLAUDE-BERNARD LYON I - FACULTE D'ODONTOLOGIE
EXAMEN DU CERTIFICAT DE SYNTHESE CLINIQUE ET THERAPEUTIQUE 2009-2010 (2^{ème} session)

NOM :

PRENOM :

EPREUVE D'ORTHOPEDIE DENTO-FACIALE - QUESTION n° 2

EPREUVE D'ORTHOPEDIE DENTO-FACIALE

Ne rien écrire ici

QUESTION n° 2 - LIBELLE : Indications d'extractions orthodontiques de prémolaires

Note :

/20

Ne rien écrire ici

UNIVERSITE CLAUDE-BERNARD LYON I - FACULTE D'ODONTOLOGIE
EXAMEN DU CERTIFICAT DE SYNTHÈSE CLINIQUE ET THÉRAPEUTIQUE 2009-2010 (2^{ème} session)

NOM :

PRENOM :

EPREUVE DE PARODONTOLOGIE - QUESTION n° 1

EPREUVE DE PARODONTOLOGIE

Ne rien écrire ici

QUESTION n° 1 - LIBELLE : Qu'appelle-t-on compétition cellulaire : quelle cicatrisation fréquente rencontre-t-on généralement ? Comment optimiser cette dernière ?

Note :

/20

Ne rien écrire ici

UNIVERSITE CLAUDE-BERNARD LYON I - FACULTE D'ODONTOLOGIE
EXAMEN DU CERTIFICAT DE SYNTHESE CLINIQUE ET THERAPEUTIQUE 2009-2010 (2^{ème} session)

NOM :

PRENOM :

EPREUVE DE PARODONTOLOGIE - QUESTION n° 2

EPREUVE DE PARODONTOLOGIE

Ne rien écrire ici

QUESTION n° 2 - LIBELLE : Traitement d'une récession unitaire à partir d'un site denté (schéma conseillé)

Note :

/20

Ne rien écrire ici

UNIVERSITE CLAUDE-BERNARD LYON I - FACULTE D'ODONTOLOGIE
EXAMEN DU CERTIFICAT DE SYNTHÈSE CLINIQUE ET THÉRAPEUTIQUE 2009-2010 (2^{ème} session)

NOM :

PRENOM :

ÉPREUVE DE PARODONTOLOGIE - QUESTION n° 3

ÉPREUVE DE PARODONTOLOGIE

Ne rien écrire ici

QUESTION n° 3 - LIBELLE : Un homme de 24 ans vient consulter en urgence pour des douleurs gingivales. À l'examen clinique sa gencive papillaire est ulcérée, nécrosée : vous posez le diagnostic de GUN. Quelle est votre attitude thérapeutique et le suivi de cette personne ?

Note :

/20

Ne rien écrire ici

UNIVERSITE CLAUDE-BERNARD LYON I - FACULTE D'ODONTOLOGIE
EXAMEN DU CERTIFICAT DE SYNTHÈSE CLINIQUE ET THÉRAPEUTIQUE 2009-2010 (2^{ème} session))

NOM :

PRENOM :

ÉPREUVE DE PARODONTOLOGIE - QUESTION n° 4

ÉPREUVE DE PARODONTOLOGIE

Ne rien écrire ici

QUESTION n° 4 - LIBELLE : Quels sont les éléments essentiels qu'apporte le bilan long-cône ?

.

Note :

/20

Ne rien écrire ici

UNIVERSITE CLAUDE-BERNARD LYON I - FACULTE D'ODONTOLOGIE
EXAMEN DU CERTIFICAT DE SYNTHÈSE CLINIQUE ET THÉRAPEUTIQUE 2009-2010 (2^{ème} session)

NOM :

PRENOM :

ÉPREUVE DE PROTHÈSES - QUESTION n° 1

ÉPREUVE DE PROTHÈSES

Ne rien écrire ici

- **QUESTION n° 1** - LIBELLE : Règles de montage des dents postérieures en prothèse complète

Note :

/20

Ne rien écrire ici

UNIVERSITE CLAUDE-BERNARD LYON I - FACULTE D'ODONTOLOGIE
EXAMEN DU CERTIFICAT DE SYNTHÈSE CLINIQUE ET THÉRAPEUTIQUE 2009-2010 (2^{ème} session)

NOM :

PRENOM :

ÉPREUVE DE PROTHÈSES - QUESTION n° 2

ÉPREUVE DE PROTHÈSES

Ne rien écrire ici

- **QUESTION n° 2 - LIBELLE** : Principe d'équilibration d'une coiffe unitaire implanto-portée, différences avec une coiffe dento-portée

Note :

/20

Ne rien écrire ici

UNIVERSITE CLAUDE-BERNARD LYON I - FACULTE D'ODONTOLOGIE
EXAMEN DU CERTIFICAT DE SYNTHÈSE CLINIQUE ET THÉRAPEUTIQUE 2009-2010 (2^{ème} session)

NOM :

PRENOM :

EPREUVE DE PROTHESES - QUESTION n° 3

EPREUVE DE PROTHESES

Ne rien écrire ici

- **QUESTION n° 3 - LIBELLE** : Différences entre attachements intracoronaires, extracoronaires et axiaux, indications, contre-indications

Note :

/20

Ne rien écrire ici

UNIVERSITE CLAUDE-BERNARD LYON I - FACULTE D'ODONTOLOGIE
EXAMEN DU CERTIFICAT DE SYNTHÈSE CLINIQUE ET THÉRAPEUTIQUE 2009-2010 (2^{ème} session)

NOM :

PRENOM :

EPREUVE DE PROTHESES - QUESTION n° 4

EPREUVE DE PROTHESES

Ne rien écrire ici

- **QUESTION n° 4 - LIBELLE** : Chronologie des réglages lors de la mise en bouche d'une coiffe unitaire encastrée (justifiez vos réponses)

Note :

/20

Ne rien écrire ici

UNIVERSITE CLAUDE-BERNARD LYON I - FACULTE D'ODONTOLOGIE
EXAMEN DU CERTIFICAT DE SYNTHESE CLINIQUE ET THERAPEUTIQUE 2009-2010 (2^{ème} session)

NOM :

PRENOM :

EPREUVE DE PROTHESES - QUESTION n° 5

EPREUVE DE PROTHESES

Ne rien écrire ici

- **QUESTION n° 5 - LIBELLE** : Inlay-core à clavette ou sans clavette ? avantages, inconvénients. (Justifiez vos réponses).

Note :

/20

5^{ème} ANNEE-D3

SUJET D'EXAMEN 2009-2010 2ème session

Discipline : ERGONOMIE

Durée : 1 h

Coefficient : 1

Correcteur : Charlotte HEUZE

QUESTION 1 : (8 points)

L'éclairage au cabinet dentaire

QUESTION 2 : (12 points)

Comment gagner du temps dans son organisation de travail ? Expliquez et décrivez la notion d' « ergosepsie » et comment la mettre en place au cabinet dentaire

5^{ème} ANNEE-D3

SUJET D'EXAMEN 2009-2010 2ème session

Discipline : IMPLANTOLOGIE

Durée : 1 h

Coefficient : 2

Sujet 1 : Docteur Renaud NOHARET

20/40

Prothèse implantaire scellée et transvissée : principe, avantages et inconvénients, choix personnel argumenté

Sujet 2 : Docteur Patrick EXBRAYAT

20/40

Consultation pré-implantaire pour le traitement implanto-prothétique de 15 unitaire chez un patient sain et ne présentant aucun autre édentement

5^{ème} ANNEE-D3

SUJET D'EXAMEN 2009-2010 2ème session

Discipline : Odontologie Conservatrice Endodontie

Durée : 1 h 30

Coefficient : 1,5

Question 1 – sur 15 points

Infection de l'endodonte : les thérapeutiques endodontiques chez l'adulte.

Question 2 – Sur 15 points

Indication et contre indications des composites en techniques directe et indirecte

5^{ème} ANNEE-D3

SUJET D'EXAMEN 2009-2010 2^{ème} session

Discipline : Odontologie Gériatrique

Durée : 45 mn

Coefficient : 1

Pr C. MILLET

Modalités de réalisation d'une prothèse amovible partielle chez la personne du 4^{ème} âge.

5^{ème} ANNEE-D3

SUJET D'EXAMEN 2009-2010 2ème session

Discipline : Odontologie Pédiatrique (1^{er} semestre)

Durée : 1 h

Coefficient : 1

Dr. Jean-Pierre Duprez :

Question N° 1 :

Traitements d'apexification des dents permanentes immatures nécrosées (10 points)

Question N° 1 :

Chirurgie endodontique des dents permanentes immatures nécrosées (10 points)

5^{ème} ANNEE-D3

SUJET D'EXAMEN 2009-2010 2ème session

Discipline : Odontologie Pédiatrique (2ème semestre)

Durée : 1 h

Coefficient : 1

Correcteur : Pr Jean-Jacques Morrier

Question 1 : Trisomie 21 : définition, problèmes bucco-dentaires, conduite à tenir au cabinet dentaire (10 points)

Question 2 : Caractéristiques de la dent permanente immature - Traitement d'une lésion SISTA 10 (10 points)

**SUJET D'EXAMEN 2009-2010
2ème session**

Discipline : Orthopédie Dento-Faciale

Durée : 1 h

Coefficient : 2

Question : Dr MORGON (20 points)

Décrire les étapes d'un traitement orthodontique et chirurgical (en les détaillant) d'un patient adulte présentant une classe III squelettique d'origine bi maxillaire sur un schéma hyper divergeant

Question 2 : Dr GAY-BREVET (20 points)

Traitements précoces et interceptifs : corrections des anomalies d'origine fonctionnelle

Vous devez impérativement répondre sur une copie différente pour chaque correcteur

5^{ème} ANNEE-D3

SUJET D'EXAMEN 2009-2010 2ème session

Discipline : Parodontologie (1^{er} semestre)

Durée : 1 h

Coefficient : 1

Question N°1 (10 points) (Correcteur : Dr B. DURAND)

Eviction des fissures gingivales : indications et technique opératoire.

Question N°2 (10 points) (Correcteur : Dr B. DURAND)

Techniques et principes de prélèvement d'un greffon épithélio-conjonctif palatin.

5^{ème} ANNEE-D3

SUJET D'EXAMEN 2009-2010 2^{ème} session

Discipline : Parodontologie

Durée : 1 h

Coefficient : 1

Correcteur : Dr Damien FEUILLET

1. Concept actuel de régénération tissulaire parodontale, indications et protocole.
12 points

2. Indications, limites et alternatives à l'élongation coronaire. **8 points**

SUJET D'EXAMEN 2009-2010 2^{ème} session

Discipline : Pathologie Médicale et Chirurgicale

Durée : 1 h

Coefficient : 1

Dossier clinique-Professeur Sève (10 points).

Monsieur C, 75 ans vous consulte pour des douleurs de la machoire survenant à la mastication, apparues depuis 15 jours.

Il décrit par ailleurs des maux de tête en particulier au niveau de la tempe droite apparue à la même période. Le simple fait de se peigner est devenu intolérable.

Il a maigri de 3 kilos, se sent fatigué, et a de la fièvre à 38°, 38°5 le matin.

Il vous montre une prise de sang qu'a fait pratiquer son médecin traitant hier :

Vitesse de Sédimentation des Globules Rouges = 90 mm à la première heure

Protéine C réactive = 80 mg/L (N<5 mg/L)

Fibrinogène = 7,5 g/L (N=2-4 g/L)

Hémoglobine = 95 g/L

Volume globulaire moyen = 85 u3 (N = 80-100)

Taux corpusculaire moyen en hémoglobine = 35 pg (N>27)

Le reste de l'hémogramme sanguin, le ionogramme sanguin avec dosage de la créatinine, glycémie sont normaux.

Le bilan hépatique montre une élévation isolée des phosphatases alcalines et des gammaglutamyltranspeptidases.

L'examen dentaire et stomatologique est strictement normal, n'apportant pas d'explication à ces douleurs.

Question 1 : Interprétez le bilan biologique pratiqué en ville

Question 2 : Quel est votre diagnostic pour rendre compte des symptômes de Mr C ? Justifiez.

Question 3 : Quels autres symptômes peut on voir dans cette maladie ? Que pourriez vous voir à l'examen de ce patient ?

Question 4 : Quel examen peut confirmer ce diagnostic ? Que peut-il montrer?

Question rédactionnelle –

Le syndrome d'apnées du sommeil : décrire la symptomatologie, les conséquences principales et insister sur les possibilités de traitement odontologique. **Docteur Nicolas (10 points).**

**SUJET D'EXAMEN 2009-2010
2ème session**

Discipline : Odontologie Prothétique (1^{er} semestre)

Durée : 1 h

Coefficient : 1

Question 1 - Dr G. VIGUIE (10 points)

Classification des attachements.

Question 2 – Pr C. MILLET (10 points)

Avantages et inconvénients d'une prothèse amovible complète supra-radulaire.

**Vous devez impérativement répondre sur une copie différente
pour chaque correcteur**

SUJET D'EXAMEN 2009-2010
2ème session

Discipline : Odontologie Prothétique (2^{ème} semestre)

Durée : 1 h

Coefficient : 1

Dr Renaud Noharet Question 1 :

Matériaux d'empreintes en implantologie : critères de choix et indications en fonction du type d'édentement. (10 points)

Dr Renaud Noharet Question 2 :

Techniques de validation de passivité des armatures. (10 points)

Ne rien inscrire dans ce cadre

NOM :

Prénom :

Epreuve de SANTE PUBLIQUE – 2009-2010 (2^{ème} session)

Ne rien inscrire dans ce cadre

Santé Publique – Session 2^{ème} session 2009-2010

Entourez les BONNES réponses. De 1 à plusieurs bonnes réponses par question

Note sur 20 points

1/ Que signifie CMU ?

- A. Cotisation de maladie unique
- B. Couverture maladie universelle
- C. Cotisation maladie universelle
- D. Centre médical d'urgence

2/ A partir du 01 Janvier 2000, la loi sur la CMU permet à toute personne résidant en France de façon stable et régulière de bénéficier de la Sécurité Sociale. C'est pour permettre l'accès aux plus démunis :

- A. Aux allocations familiales
- B. A l'assurance maladie et maternité
- C. A l'allocation vieillesse
- D. Au remboursement complémentaire des soins de santé.

3/ La règle des 3 U du système à la « Beveridge » signifie :

- A. Uniformité
- B. Unicité
- C. Univocité
- D. Universalité

Ne rien inscrire dans ce cadre

NOM :

Prénom :

Epreuve de SANTE PUBLIQUE – 2009-2010 (2^{ème} session)

Ne rien inscrire dans ce cadre

4/ Quand a été créée la sécurité sociale ?

- A. 1936
- B. 1945
- C. 1952
- D. 1956

5/ Quels sont, parmi les suivants, les organismes publics qui assurent la protection sociale de chaque citoyen ?

- A. Les compagnies d'assurances
- B. L'aide sociale
- C. La sécurité sociale
- D. Les organismes mutualistes

6/ Le circuit économique de la santé

- A. Les risques couverts par l'assurance maladie sont la maternité et la maladie
- B. L'offre de soin dans le système de santé français ne peut être que mixte : publique et privé avec un financement exclusivement public
- C. Les assurances privées introduites en 1991 dans le système de santé sont en compétition avec les mutuelles dans le financement des dépenses de santé
- D. Le patient est libre de ne pas cotiser aux risques vieillesse et maternité de l'assurance maladie
- E. L'Etat a ouvert l'assiette des cotisations auprès des particuliers et des entreprises afin d'augmenter les recettes de financement de l'assurance maladie

7/ Le circuit économique de la santé

- A. La demande est fonction croissante du prix
- B. La demande est fonction décroissante du prix
- C. L'offre est fonction croissante du prix
- D. La demande induite est fonction croissante de l'offre
- E. L'augmentation du nombre de professionnels de santé influe sur la demande de soins

Ne rien inscrire dans ce cadre

NOM :

Prénom :

Epreuve de SANTE PUBLIQUE – 2009-2010 (2^{ème} session)

Ne rien inscrire dans ce cadre

8/ Le circuit économique de santé

- A. L'utilité marginale est une fonction décroissante du prix
- B. L'utilité marginale est le prix qu'un individu confère à un certain nombre d'objets identiques
- C. L'utilité marginale correspond à la valeur qu'un individu attribue à un bien en fonction de l'utilité qu'il lui accorde.
- D. L'utilité marginale est variable en fonction du prix : lorsque le prix devient supérieur à l'utilité marginale, l'individu cesse de consommer
- E. L'utilité marginale est variable en fonction du prix : lorsque le prix devient inférieur à l'utilité marginale, l'individu cesse de consommer

9/ La part prise en charge par l'Assurance Maladie varie fortement selon les secteurs de soins.

- A. Les soins infirmiers sont les mieux remboursés, à hauteur de 92%
- B. 73% pour les consultations chez le généraliste
- C. 37% pour les dentistes
- D. 6% seulement pour les verres de lunettes (optique)

Ne rien inscrire dans ce cadre

NOM :

Prénom :

Epreuve de SANTE PUBLIQUE – 2009-2010 (2^{ème} session)

Ne rien inscrire dans ce cadre

Question CROC : terminez le schéma synthétique illustrant le circuit économique de santé en France (14 items ou flèches manquantes) (12 points)

Entreprises

Etat

Population

Sécurité Sociale :
-
-
-

| | |
|-----------|-----------------------|
| Mutuelles | Assurances Privées |
|-----------|-----------------------|

| Offre | |
|------------------|-------------------|
| Secteur privé | Secteur public |